Emmetten NW: Angetrunkener Fahrzeuglenker verursacht einen Verkehrsunfall

Am Freitag, 16.07.2021, zirka 13:15 Uhr hat sich in Emmetten auf der Dorfstrasse ein Verkehrsunfall ereignet. Verletzt wurde niemand. Der Sachschaden ist erheblich.

Der 36-jährige Lenker fuhr mit seinem Personenwagen von Emmetten in Richtung Beckenried. Im Bereich "Ghirmichäppeli" kollidierte er mit einem entgegenkommenden Fahrzeug und anschliessend mit dem seeseitigen Begrenzungszaun der Strasse. Der beim Lenker durchgeführte Atemlufttest fiel positiv aus. Zur Instandstellung der Strasseneinrichtung wurde das Strasseninspektorat Nidwalden aufgeboten sowie ein privates Abschleppunternehmen zur Bergung des Fahrzeugs.

https://www.nw.ch/aktuellesinformationen/81173

Vegetation vorher ist eher dicht, wie auf Bild ersichtlich – allerdings Endlage (s. unten, Funkeinfluss von hinten: vermutlich nicht)

Kurve vorher geschafft

Kurve vorher geschafft

Die dritte Kurve mit sehr viel kleineren Lenkvorgängen hat er geschafft

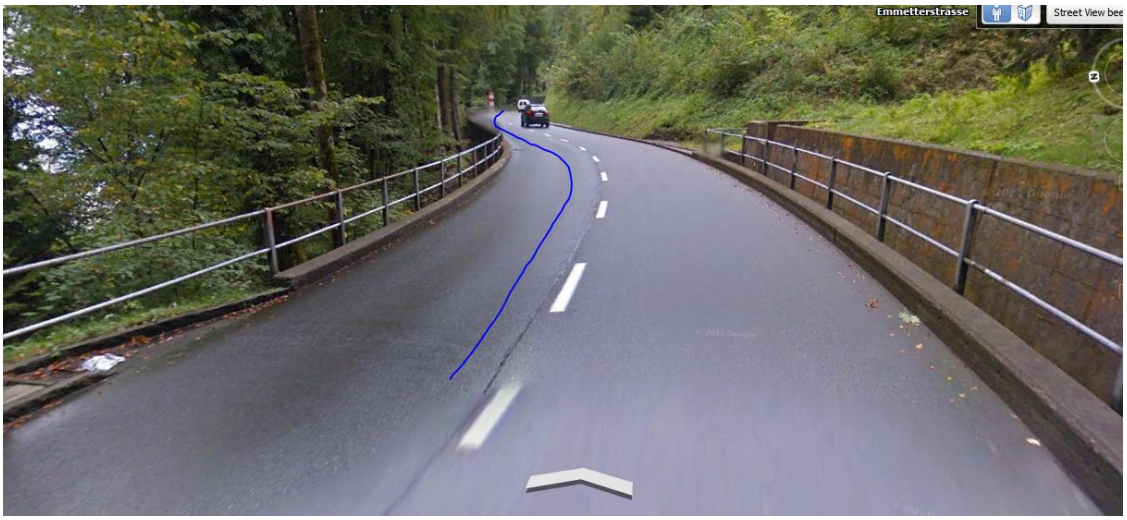

Die vierte kleine Richtungsänderung mit sehr viel kleineren Lenkvorgängen hat er nicht geschafft, respektive er ist während dem Kurvenende gegenüber früher beeinträchtigt worden.

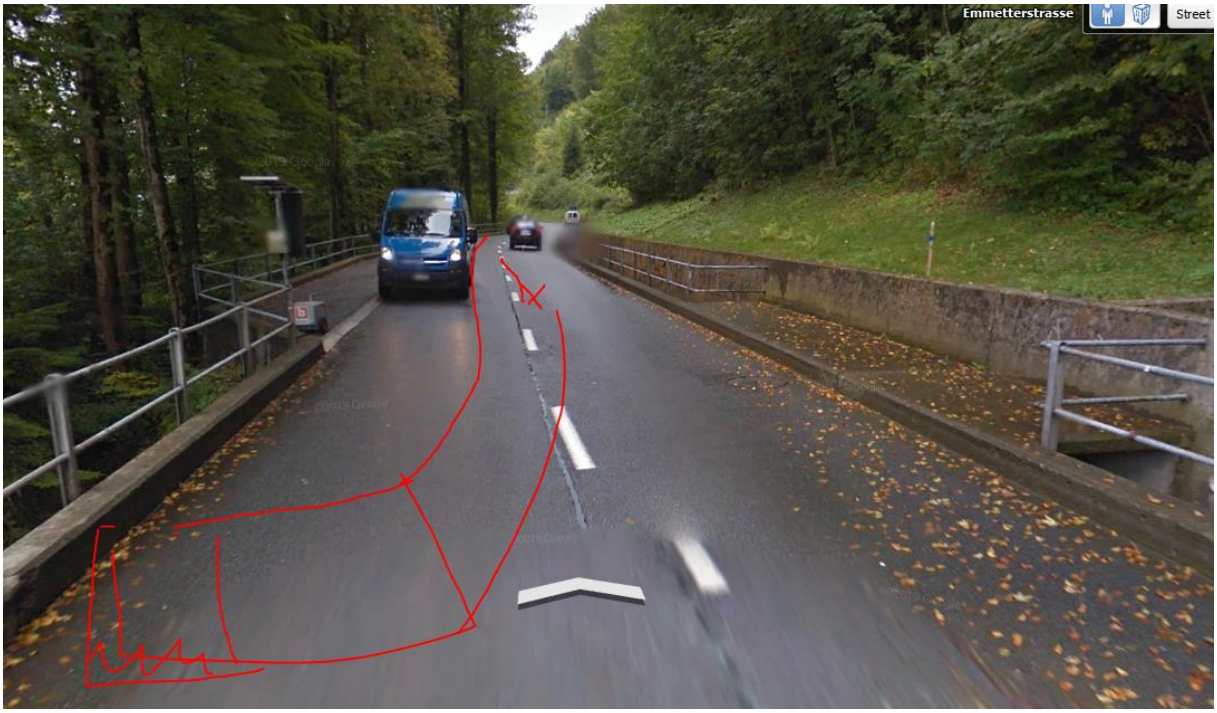

Ein Einfluss frontal / weit von Sassli her denkbar

Der Sender gross steht beim Schiesstand Sassli

Die Belastung durch diesen Sender sollte gemessen werden.

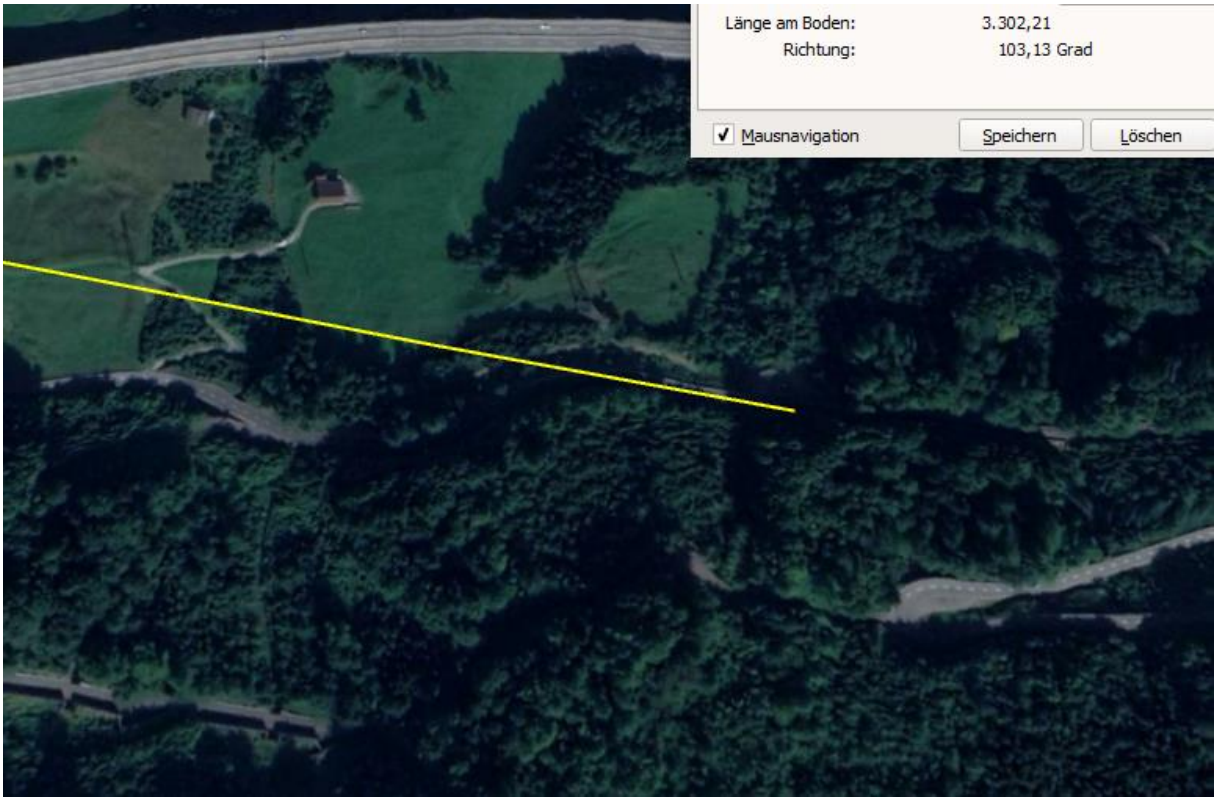
Länge am Boden: 3.302,21
Richtung: 103,13 Grad
Mausnavigation
Speichern
Löschen

Länge am Boden: 3.302,21
Richtung: 103,13 Grad
Mausnavigation
Speichern
Löschen

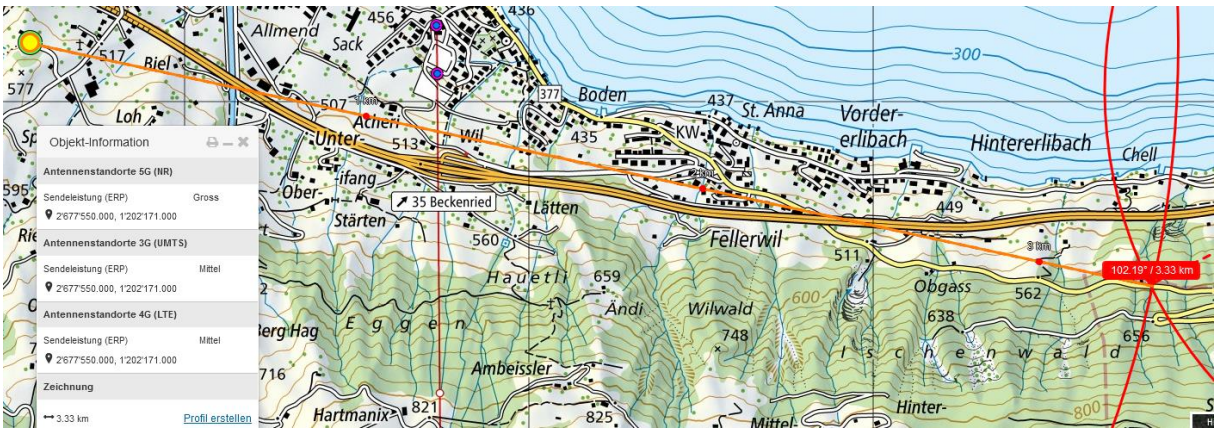
Objekt-Information
Antennenstandorte 5G (NR)
Sendeleistung (ERP) Gross
2'677'550.000, 1'202'171.000
Antennenstandorte 3G (UMTS)
Sendeleistung (ERP) Mittel
2'677'550.000, 1'202'171.000
Antennenstandorte 4G (LTE)
Sendeleistung (ERP) Mittel
2'677'550.000, 1'202'171.000
Zeichnung
3.33 km
Profil erstellen
102.19° / 3.33 km
35 Beckenried
Allmend
Sack
Riel
Loh
Boden
St. Anna
Vorder-
erlibach
Hintererlibach
Chell
Unter-
Ober-
Stärten
Lätten
Fellerwil
Hauetli
Andi
Wilwald
Obgass
Eggen
Ambeissler
Hartmanix
Hinter-
Mittel-
300
600
800

Hier hat die Hochspannungsleitung seitlich nur etwa 50m Distanz. Sinkt auf sogar auf Höhe der Strasse, Magnetfeld baut sich ähnlich auf wie bei bei einer üblichen diagonalen Querung unterhalb

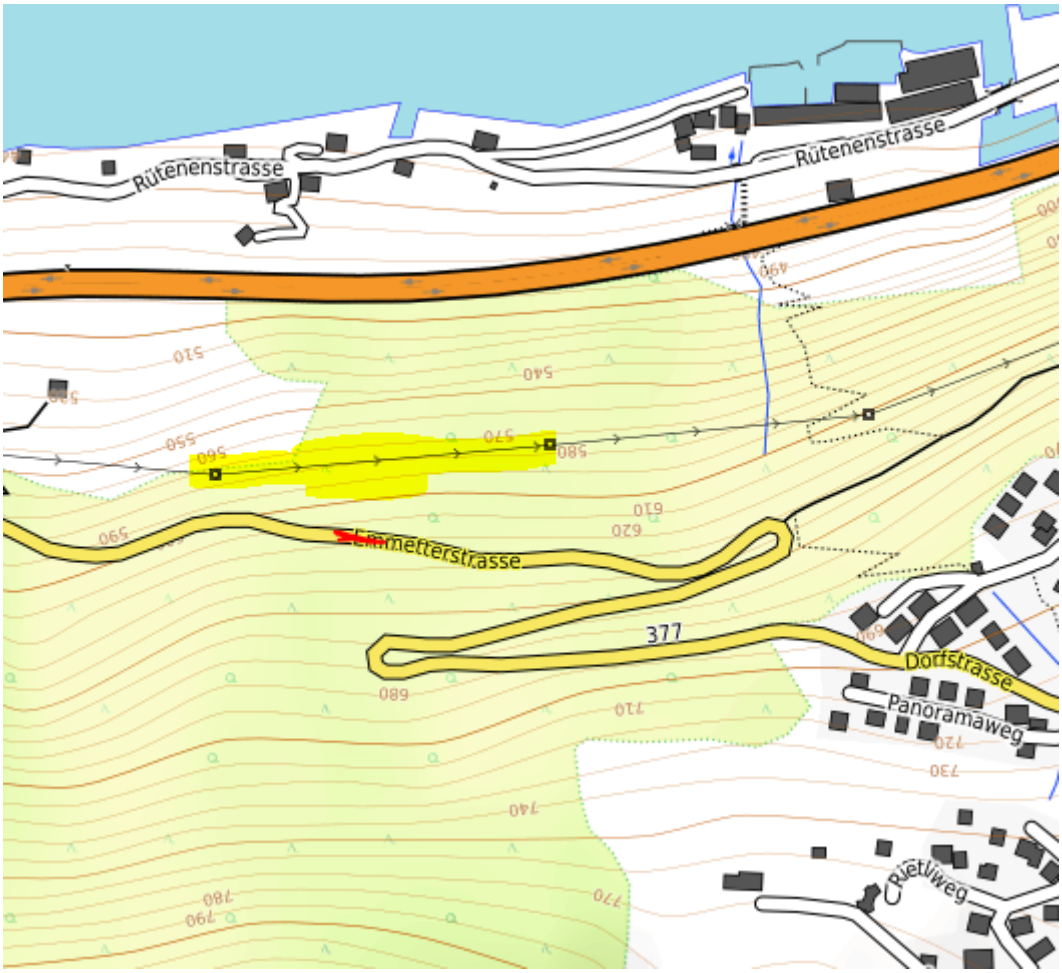

Ob der Sender am Nordportal des Seelisbergtunnels hier durch die Bäume kommt, müsste gemessen werden – eher unwahrscheinlich.

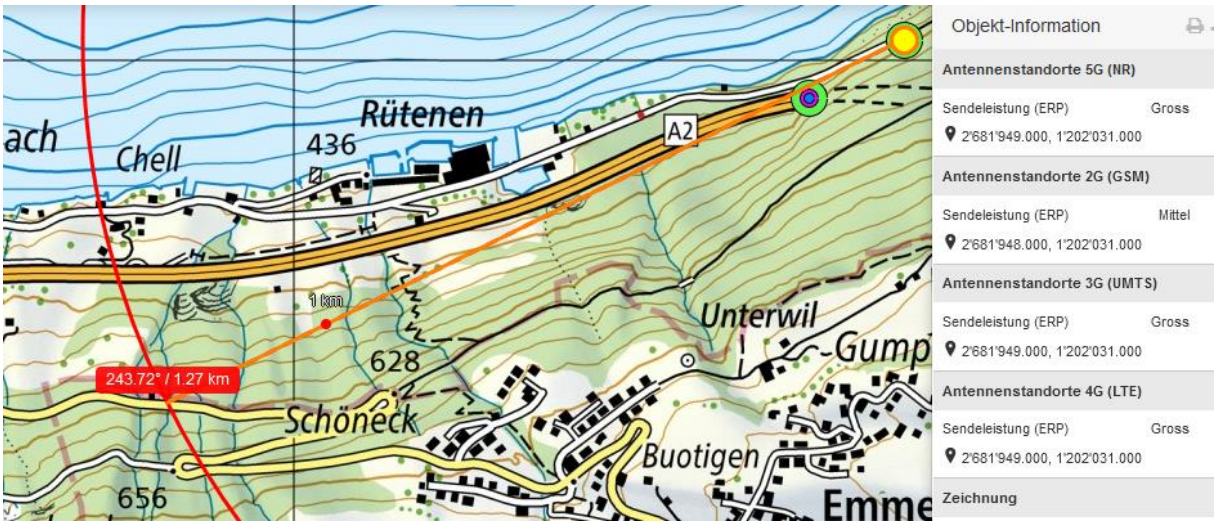

Der Fahrer ist hier erstmals mit dieser Kombination von störenden Einflüssen konfrontiert.

Zum Verständnis der Abläufe bei solchen Unfällen:

Niels Kuster et al. **NFP 57:** http://www.snf.ch/SiteCollectionDocuments/nfp/nfp57/nfp57_synthese_d.pdf Mobilfunk bewirkt Veränderungen der Hirnströme

M. Mevisssen / D. Schürmann: Manmade Electromagnetic Fields and Oxidative Stress—Biological Effects and Consequences for Health. https://www.mdpi.com/1422-0067/22/7/3772

«Der unklare Unfall in der Verkehrsmedizin» (AGU-Seminar 2015) Dr. Ulfert Grimm Fachbereich Verkehrsmedizin Institut für Rechtsmedizin St.Gallen http://agu.ch/1.0/pdf/agu-seminar15.pdf

«Wirkungen des Mobil- und Kommunikationsfunks» Eine Schriftenreihe der Kompetenzinitiative zum Schutz von Mensch, Umwelt und Demokratie e.V.

https://www.diagnose-funk.org/publikationen/dokumente-downloads/kompetenzinitiative-broschuerenreihe

Wirkungen von Elektrosmog auf Verkehrsunfälle: https://www.hansuelistettler.ch/elektrosmog/elektrosmog-im-verkehr/studie

Zur Möglichkeit der Messung von Sendeleistungen 5G: https://www.gigaherz.ch/5g-alarmierende-resultate-erster-testmessungen/

Zur Funktionsweise von 5G-Antennen: "Understanding Massive MIMO in roughly 2 minutes": https://www.youtube.com/watch?v=XBb481RNqGw

Zum Thema Herzrhythmus hat Prof. Magda Havas, Trent University, publiziert: https://magdahavas.com/electrosmog-exposure/home-environment/new-study-radiation-from-cordless-phone-base-station-affects-the-heart/ Zusammenfassung im emf-portal: https://www.emf-portal.org/de/article/18905

Hochspannungsleitungen und Magnetfelder am Boden: http://people.ee.ethz.ch/~pascal/Hochspann/BBoden.gif

Hansueli Stettler.Bauökologie.Funkmesstechnik.Lindenstrasse 132.9016 St.Gallen.www.hansuelistettler.ch.info@hansuelistettler.ch