Hessigkofen: Selbstunfall mit Auto – Lenkerin auf Unfallstelle verstorben

Eine Automobilistin hat sich am Freitagabend bei einem Selbstunfall auf der Hauptstrasse in Hessigkofen tödliche Verletzungen zugezogen. Das Auto erlitt Totalschaden.

Am Freitag, 19. Februar 2021, kurz vor 18.15 Uhr, wurde bei der Alarmzentrale durch eine Drittperson ein Selbstunfall zwischen Hessigkofen und Gächliwil gemeldet. Aus noch zu klärenden Gründen verlor eine Automobilistin, welche auf der Hauptstrasse in Richtung Hessigkofen unterwegs war, die Kontrolle über ihr Fahrzeug. Sie kam von der Strasse ab und kollidierte mit einem Baum. Für die Bergung der Verunfallten wurden mehrere Polizeipatrouillen, der Rettungsdienst, die Feuerwehren Biberist und Mittelbucheggberg sowie die Rettungsflugwacht Rega aufgeboten. Die 60-jährige Autolenkerin zog sich bei der Kollision tödliche Verletzungen zu und verstarb noch auf der Unfallstelle. Das Auto erlitt Totalschaden. Die Hauptstrasse zwischen Hessigkofen und Gächliwil war während rund drei Stunden gesperrt.

https://so.ch/fileadmin/internet/ddi/ddi-kapo/Medienmitteilungen/2021/02_Februar/2021-02-20_Hessigkofen__Selbstunfall_mit_Auto_-_Lenkerin_auf_Unfallstelle_verstorben.pdf

Das Feuerwehrfahrzeug steht vermutlich auf der Strasse, dazwischen eine Wiese.... somit Waldrand, nahe Strassenverlauf:

Kein Street-view.

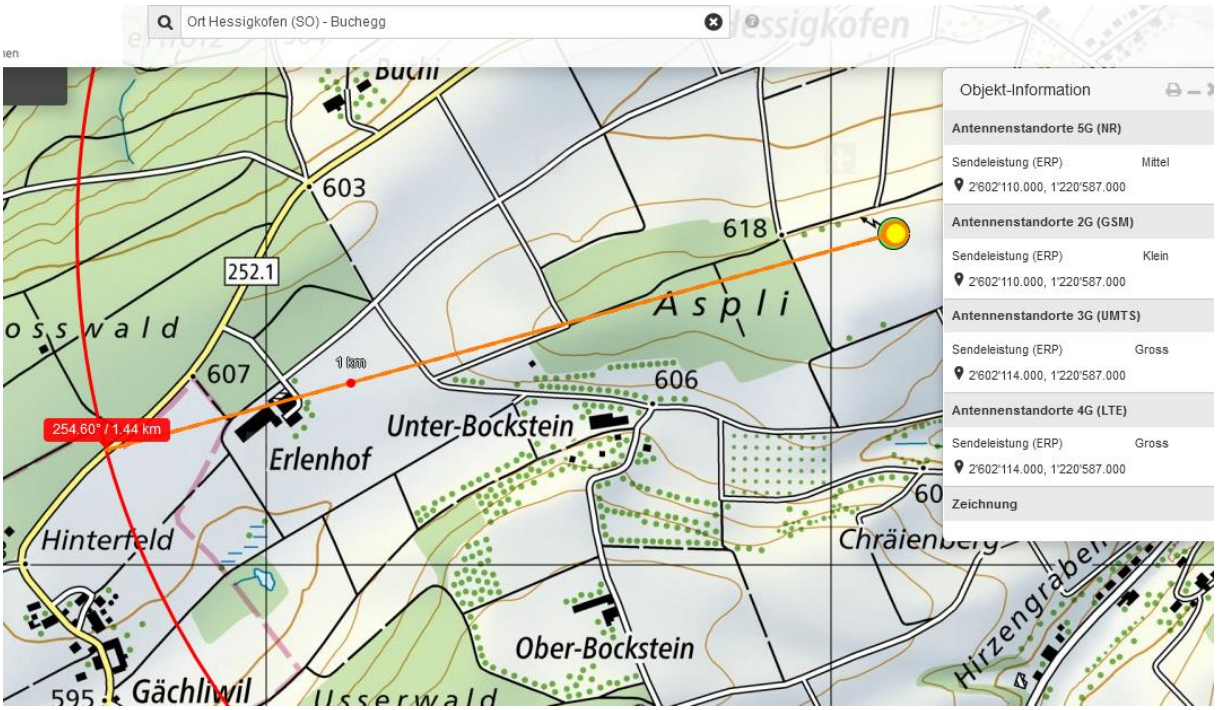

Ein Mehrfachstandort mit Polycom, nicht via street-view erkennbar, Gegend unterdrückt.

Der Hof liegt in der Senke, wird überstrahlt, der Wald ist ausgedünnt, wird im Winter durchstrahlt

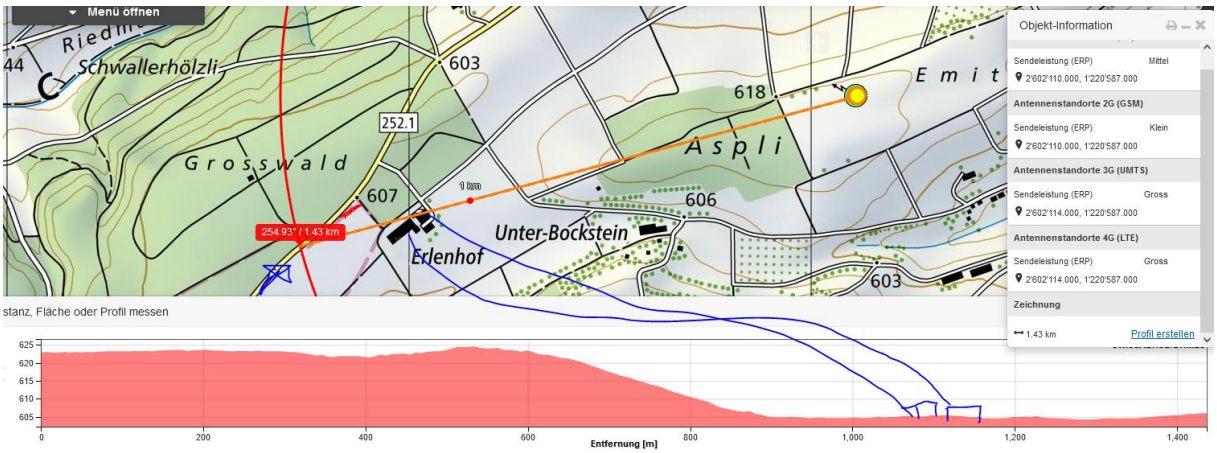

4 Sender erkennbar

Querte 2x Hochspannungsleitungen, Ebene 5 oder tiefer, vor dem Unfall

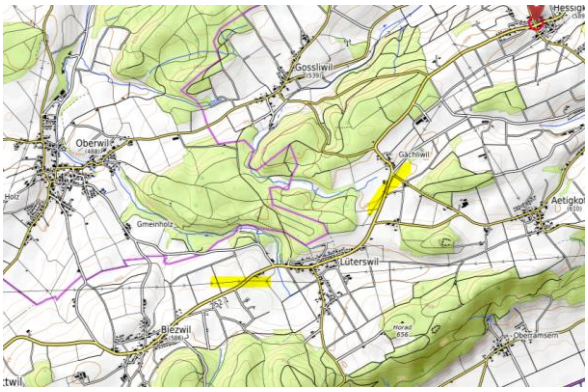

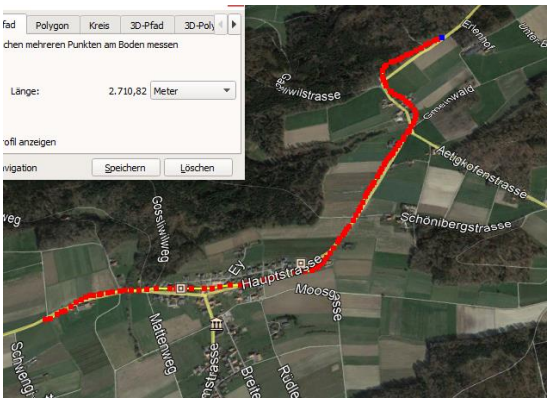

weather	Hessigkofen, Switzerland
	Friday, February 19, 2021

Recorded weather for Hessigkofen, Switzerland

time range	day of **Friday, February 19, 2021**
temperature	(**2** to **12**) **°C** (average: 8 °C)
relative humidity	(**65** to **100**)**%** (average: 83%)
wind speed	(**1** to **3**) **m/s** (average: 2 m/s)

Weather history

Temperature

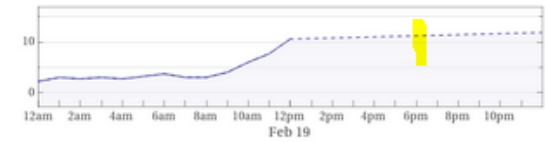

low: **2 °C** Fri, Feb 19, 12:00am | average: **7 °C** | high: **12 °C** Sat, Feb 20, 12:00am

Precipitation rate

maximum: **0.1 mm/h** Fri, Feb 19, 2:00am, ...

Precipitation amount

0.02 cm

Humidity

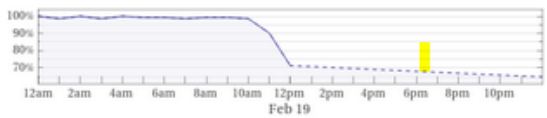

low: **65%** | average: **85%** | high: **100%**

Wetter trocken, Strahlung ungedämpft

Zum Verständnis der Abläufe bei solchen Unfällen:

Niels Kuster et al. **NFP 57** http://www.snf.ch/SiteCollectionDocuments/nfp/nfp57/nfp57_synthese_d.pdf
Mobilfunk bewirkt Veränderungen der Hirnströme

M. Mevisssen / D. Schürmann: Manmade Electromagnetic Fields and Oxidative Stress—Biological Effects and Consequences for Health. https://www.mdpi.com/1422-0067/22/7/3772

«Der unklare Unfall in der Verkehrsmedizin» (AGU-Seminar 2015) Dr. Ulfert Grimm Fachbereich Verkehrsmedizin Institut für Rechtsmedizin St.Gallen http://agu.ch/1.0/pdf/agu-seminar15.pdf

«Wirkungen des Mobil- und Kommunikationsfunks» Eine Schriftenreihe der Kompetenzinitiative zum Schutz von Mensch, Umwelt und Demokratie e.V.

https://www.diagnose-funk.org/publikationen/dokumente-downloads/kompetenzinitiative-broschuerenreihe

Wirkungen von Elektrosmog auf Verkehrsunfälle: https://www.hansuelistettler.ch/elektrosmog/elektrosmog-im-verkehr/studie

Zur Möglichkeit der Messung von Sendeleistungen 5G: https://www.gigaherz.ch/5g-alarmierende-resultate-erster-testmessungen/

Zum Thema Herzrhythmus hat Prof. Magda Havas, Trent University, publiziert https://magdahavas.com/electrosmog-exposure/home-environment/new-study-radiation-from-cordless-phone-base-station-affects-the-heart/ Zusammenfassung im emf-portal: https://www.emf-portal.org/de/article/18905

Hochspannungsleitungen und Magnetfelder am Boden: http://people.ee.ethz.ch/~pascal/Hochspann/BBoden.gif

Hansueli Stettler.Bauökologie.Funkmesstechnik.Lindenstrasse 132.9016 St.Gallen.www.hansuelistettler.ch.info@hansuelistettler.ch