Kollision zwischen Motorrad und Lieferwagen – Motorradlenker verletzt

Röschenz BL: Am Donnerstagabend, 22. Juli 2021, kurz vor 17.00 Uhr, ereignete sich in der Lützelstrasse in Röschenz BL eine Kollision zwischen einem Motorrad und einem Lieferwagen. Der Motorradlenker wurde dabei schwer verletzt und folglich mit der Rega in ein Spital eingeliefert.

Gemäss den bisherigen Erkenntnissen der Polizei Basel-Landschaft fuhr der 74-jährige Motorradlenker, von Kleinlützel kommend, in der Lützelstrasse Richtung Röschenz. Dabei geriet er, aus bis anhin nicht restlos geklärten Gründen, an den linksseitigen Strassenrand, touchierte den dortigen Randstein und kollidierte folglich frontal mit einem entgegenkommenden Lieferwagen.

Bei der Kollision wurde der Motorradlenker schwer verletzt. Nach der Erstversorgung durch den Sanitätsdienst, wurde er durch die Rega in ein Spital eingeliefert.

Die beiden beschädigten Fahrzeuge mussten durch ein Abschleppunternehmen aufgeladen und abtransportiert werden.

Für die Dauer der Tatbestandsaufnahme kam es zu kurzzeitigen Verkehrsbehinderungen.

https://www.baselland.ch/politik-und-behorden/direktionen/sicherheitsdirektion/polizei/polizeimeldungen/kollision-zwischen-motorrad-und-lieferwagen-motorradlenker-verletzt

Dieser Ort befindet sich 2.2 km nach der Querung der Hochspannungsleitung mit gleichzeitiger Exposition zum Sender von hinten:

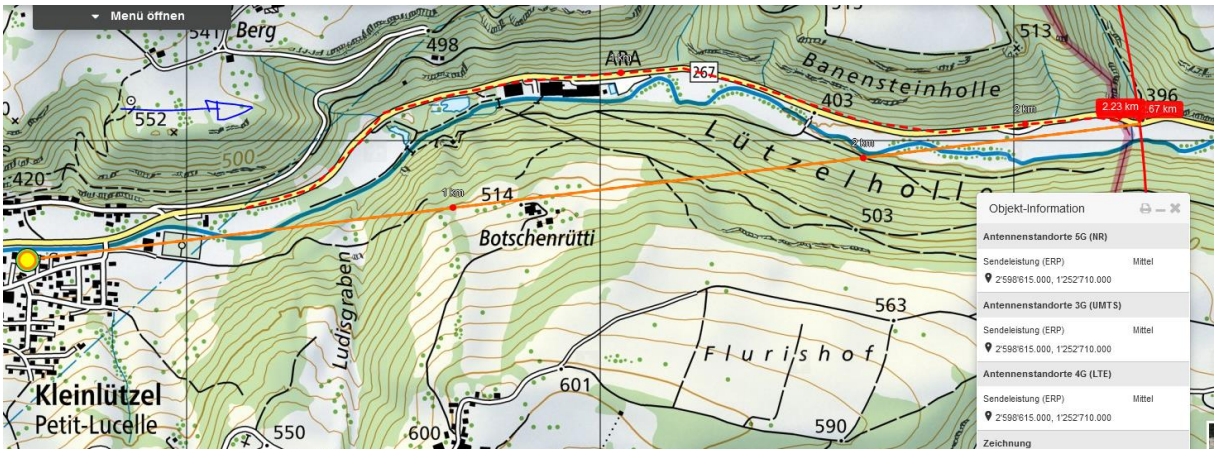

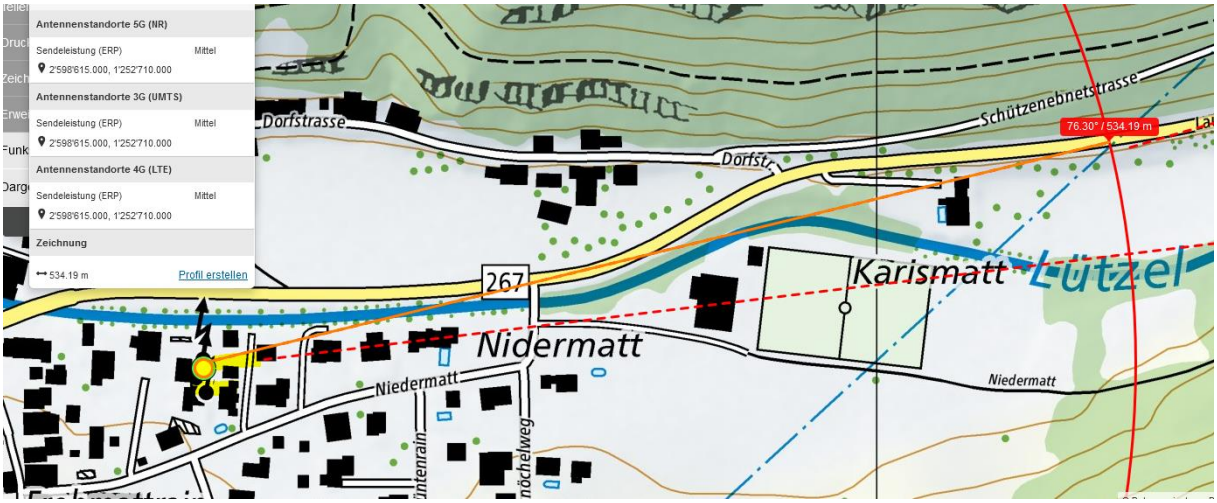

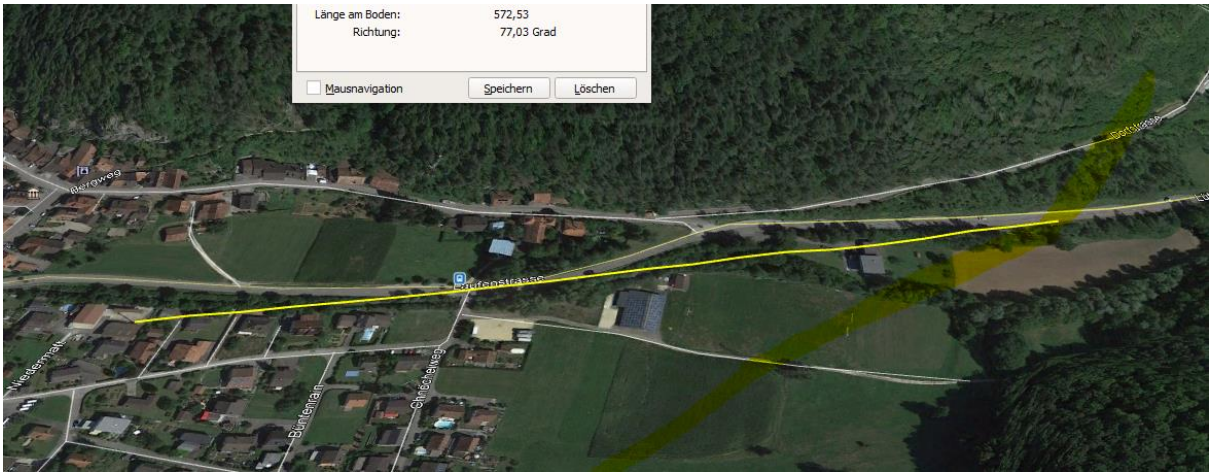

Bei einer Geschwindigkeit von 80 km/h braucht er seit dem Hochspannungseinfluss bis zur Unfallstelle 1:30 bis 1:40 Minuten, bei höherer Geschwindigkeit etwas weniger.

Von Hochspannung (mit Exposition zu Funk) bis zur der letzten Exposition zu den beiden Sendern ca. 200 m gefahren, dann bis zum Kollisionsort 2000m

Ein medizinisches Problem, das seinen Anfang unter der HS-Querung nahm, ist denkbar.

Wetter trocken, Strahlung ungedämpft

weather	Roschenz, Switzerland
	Thursday, July 22, 2021

Recorded weather for Roschenz, Switzerland — Enlarge | Data

time range	day of Thursday, July 22, 2021
temperature	(14 to 27) °C (average: 21 °C)
conditions	few clouds, clear
relative humidity	(46 to 85)% (average: 66%)
wind speed	(1 to 2) m/s (average: 2 m/s)

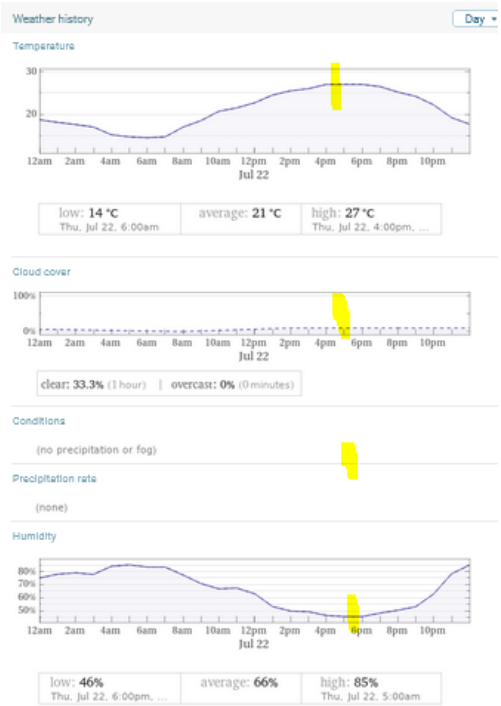

Zum Verständnis der Abläufe bei solchen Unfällen:

Niels Kuster et al. **NFP 57** http://www.snf.ch/SiteCollectionDocuments/nfp/nfp57/nfp57_synthese_d.pdf
Mobilfunk bewirkt Veränderungen der Hirnströme

M. Mevisssen / D. Schürmann: Manmade Electromagnetic Fields and Oxidative Stress—Biological Effects and Consequences for Health. https://www.mdpi.com/1422-0067/22/7/3772

«Der unklare Unfall in der Verkehrsmedizin» (AGU-Seminar 2015) Dr. Ulfert Grimm Fachbereich Verkehrsmedizin Institut für Rechtsmedizin St.Gallen http://agu.ch/1.0/pdf/agu-seminar15.pdf

«Wirkungen des Mobil- und Kommunikationsfunks» Eine Schriftenreihe der Kompetenzinitiative zum Schutz von Mensch, Umwelt und Demokratie e.V.

https://www.diagnose-funk.org/publikationen/dokumente-downloads/kompetenzinitiative-broschuerenreihe

Wirkungen von Elektrosmog auf Verkehrsunfälle: https://www.hansuelistettler.ch/elektrosmog/elektrosmog-im-verkehr/studie

Zur Möglichkeit der Messung von Sendeleistungen 5G: https://www.gigaherz.ch/5g-alarmierende-resultate-erster-testmessungen/

Zum Thema Herzrhythmus hat Prof. Magda Havas, Trent University, publiziert
https://magdahavas.com/electrosmog-exposure/home-environment/new-study-radiation-from-cordless-phone-base-station-affects-the-heart/ Zusammenfassung im emf-portal: https://www.emf-portal.org/de/article/18905

Hochspannungsleitungen und Magnetfelder am Boden: http://people.ee.ethz.ch/~pascal/Hochspann/BBoden.gif

Hansueli Stettler.Bauökologie.Funkmesstechnik.Lindenstrasse 132.9016 St.Gallen.www.hansuelistettler.ch.info@hansuelistettler.ch