Obfelden: Schwer verletzter Segway-Fahrer

Bei einem Sturz mit einem Segway hat sich am Samstagabend (14.8.2021) in Obfelden ein Mann schwer verletzt.

Verunfallter Segway Quelle: Kantonspolizei Zürich Bild «Segway - Stehroller bestehend aus zwei Räder und dazwischen eine Stehfläche und einem Haltegriff» herunterladen

Gegen 18:30 fuhr ein 68-jähriger Mann auf einem Segway von Zwillikon auf einem Kiesweg Richtung Bickwil. Aus zurzeit nicht abschliessend geklärten Gründen stürzte der Fahrer und blieb mit schweren Kopfverletzungen liegen. Er musste mit einem Rettungshelikopter der Alpine Air Ambulance in ein Spital geflogen werden.

Die Untersuchung des Unfallhergangs wird durch die Kantonspolizei Zürich in Zusammenarbeit mit der Staatsanwaltschaft Limmattal/Albis geführt. Am Unfallort standen zudem ein Rettungswagen und ein Notarzt des Rettungsdienstes Zug im Einsatz.

Am Sonntagnachmittag erlag der 68-jährige Mann im Spital seinen schweren Verletzungen.

Angefragt 17.8. KapoZH

Koordinaten 2675098 / 1236164 Der Unfall geschah auf einem Flurweg/Kiesweg.

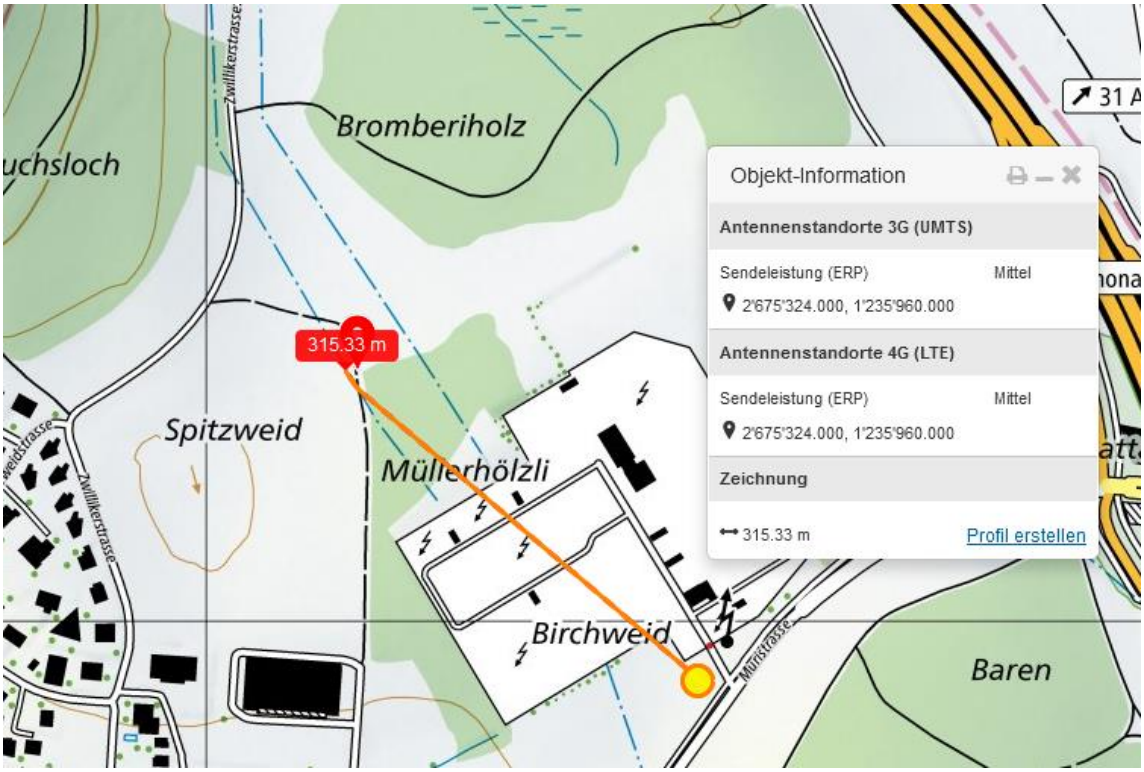
Bromberiholz
uchsloch
Zwillikerstrasse
315.33 m
Spitzweid
Müllerhölzli
Birchweid
Baren
Müllistrasse
Objekt-Information
Antennenstandorte 3G (UMTS)
Sendeleistung (ERP)
Mittel
2'675'324.000, 1'235'960.000
Antennenstandorte 4G (LTE)
Sendeleistung (ERP)
Mittel
2'675'324.000, 1'235'960.000
Zeichnung
315.33 m
Profil erstellen

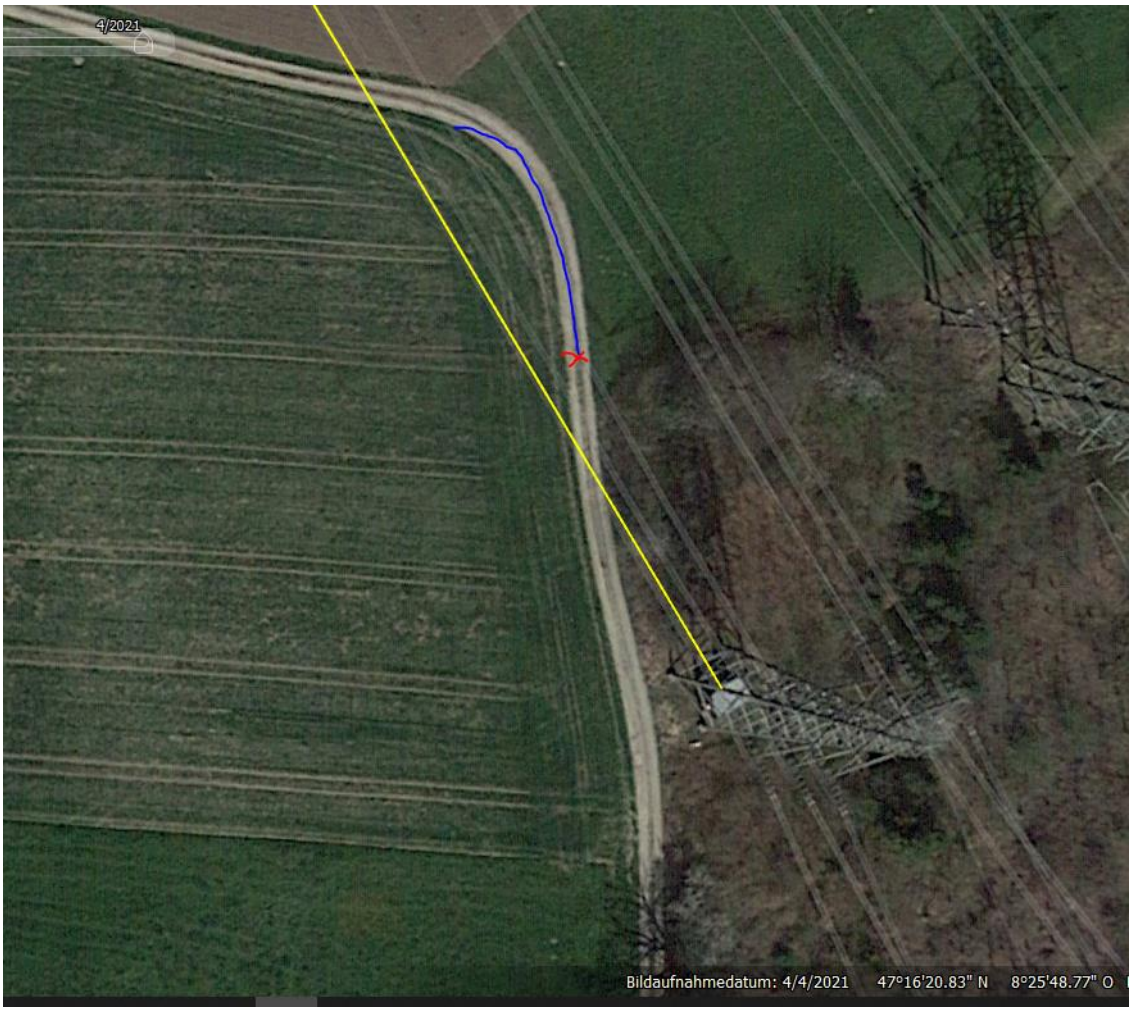
4/2021
Bildaufnahmedatum: 4/4/2021 47°16'20.83" N 8°25'48.77" O

Auf der bisherigen Fahrt hatte er vermutlich noch keine Feldwege in dieser Qualität befahren.

Von der Zwillikerstrasse bis zur Unfallstelle sind 109 m, davon 90 m mit Grünstreifen in der Mitte

Der Sender östlich der Freischaltanlage hat nach den google-street-view-Bildern vor allem SR nach Norden und SO, keine nach Westen. Die entsprechende Position scheint 2014 leer zu bleiben.

Auf dem Bild vom 2015 ist allerdings etwas wie ein Sender in Richtung West erkennbar

Die niedrige Waldpartie / Dichtes Unterholz schirmt allerdings lokal ab:

2015

gerodet im Winter 2021...

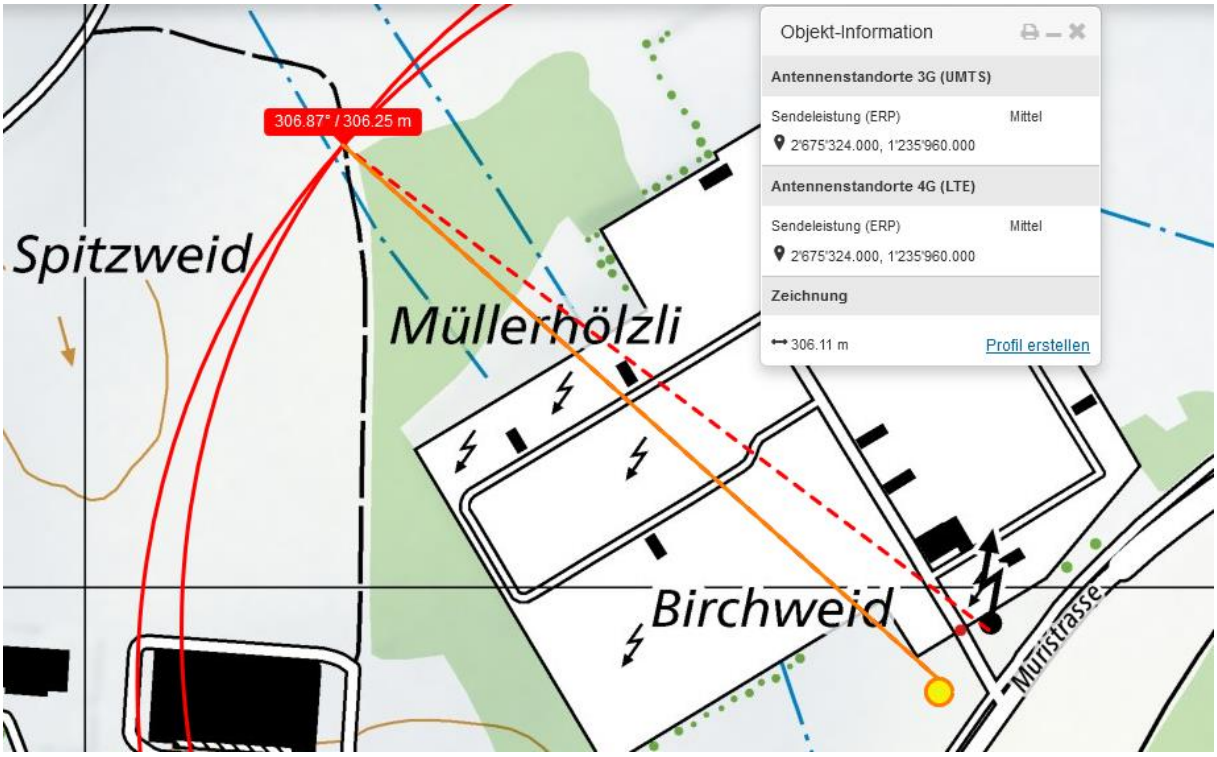

Zum Verständnis der neurologisch/medizinischen Abläufe bei solchen Unfällen:

Niels Kuster et al. **NFP 57** http://www.snf.ch/SiteCollectionDocuments/nfp/nfp57/nfp57_synthese_d.pdf
Mobilfunk bewirkt Veränderungen der Hirnströme

«Der unklare Unfall in der Verkehrsmedizin» (AGU-Seminar 2015) Dr. Ulfert Grimm Fachbereich Verkehrsmedizin Institut für Rechtsmedizin St.Gallen http://agu.ch/1.0/pdf/agu-seminar15.pdf

«Wirkungen des Mobil- und Kommunikationsfunks» Eine Schriftenreihe der Kompetenzinitiative zum Schutz von Mensch, Umwelt und Demokratie e.V.

https://www.diagnose-funk.org/publikationen/dokumente-downloads/kompetenzinitiative-broschuerenreihe

Wirkungen von Elektrosmog auf Verkehrsunfälle: https://www.hansuelistettler.ch/elektrosmog/elektrosmog-im-verkehr/studie

Zum Thema Herzrhythmus hat Prof. Magda Havas, Trent University, publiziert https://magdahavas.com/pick-of-the-week-24-microwave-radiation-affects-the-heart/

Hochspannungsleitungen und Magnetfelder am Boden: http://people.ee.ethz.ch/~pascal/Hochspann/BBoden.gif

Hansueli Stettler.Bauökologie.Funkmesstechnik.Lindenstrasse 132.9016 St.Gallen.www.hansuelistettler.ch.info@hansuelistettler.ch