Selbstunfall mit mässigem Sachschaden

Am Dienstagabend (24.08.2021) kam es auf der Zürcher Strasse zu einem Selbstunfall. Der Fahrer kam von der Strasse ab und schliesslich auf einer Stützmauer zum Stillstand. Verletzt wurde niemand, es entstand mässiger Sachschaden.

Am Dienstagabend kurz nach 22.30 Uhr kam es auf der Zürcher Strasse zu einem Selbstunfall eines 64-jährigen Mannes. Er touchierte den rechten Randstein, worauf er von der Strasse abkam und über eine Grünfläche am Strassenrand fuhr. Nach einer Kollision mit einem Strauch kam das Fahrzeug auf einer Stützmauer zum Stehen. Verletzt wurde niemand, es entstand mässiger Sachschaden.

https://www.stadt.sg.ch/news/stsg_stadtpolizei/2021/08/selbstunfall-mit-maessigem-sachschaden.html

Die Abweichung von der Ideallinie kann bei Regen gut beobachtet werden. Wenn er wesentlich früher aufs Trottoir gefahren wäre, hätte keine so deutliche Kurve im Rasen resultiert:

Die Fahrt war vermutlich noch ziemlich regulär bis zur hier sichtbaren Gebäudelücke, die Abweichung von der Strasse kann aufgrund des erkennbaren und regelmässigen Radius in der Wiese nicht vor der hier sichtbaren Rampe stattgefunden haben.

Hier ist der Sender Bruggen erstmals sichtbar. Bei der Aufnahme vom 30.8. um 18:00 - trotz Regens - gemessen: 9.4 mW/m2 von 5G-Frequenzen

Im Vergleich der beiden Messungen kann eine <u>stärkere Dämpfung von LTE</u> / bis 2450 mHz gegenüber 5G / um 3400 mHz festgestellt werden.

Der Strahl fällt hier direkt und spontan nach abschirmenden Gebäuden ein und wird aufgrund der Verhältnisse auch auf den Fenstern der Büros in Fahrrichtung links reflektiert:

Somit fast doppelte Exposition des Fahrers

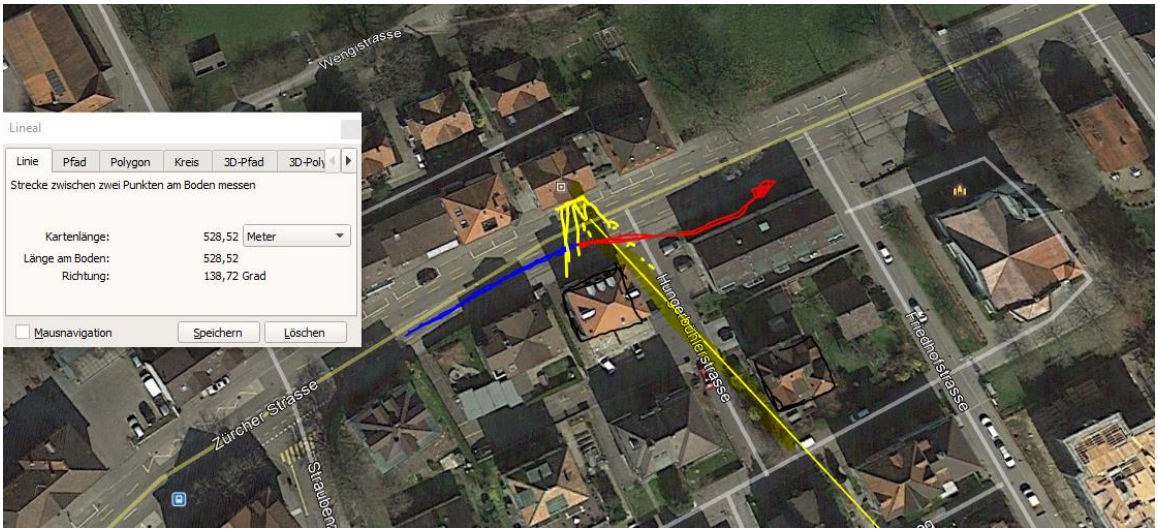

Die eher abrupte Lenkbewegung kann verschiedene Ursachen haben. Da keine Plausibilisierung durch den Lenker / die Polizei festgehalten wurde, ist auch eine medizinische Ursache denkbar.

Für die Querung eines Tiers ist die Strasse hier eher zu dicht bebaut.

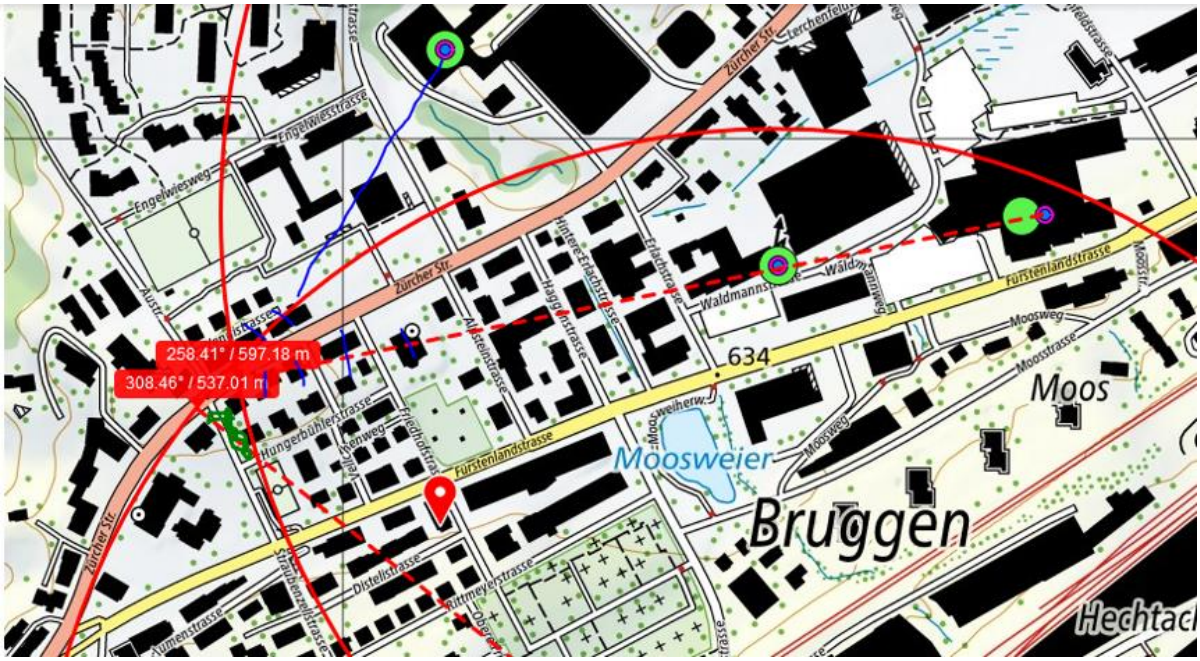

Die erste Sichtverbindung zum Sender Haggen (308° / 537m) wird durch Bäume stark gedämpft, die anderen Sender und Einstrahlwinkel werden durch Bauten abgeschirmt.

weather	St. Gallen, Switzerland
	Tuesday, August 24, 2021

Recorded weather for St. Gallen, Switzerland

time range	day of Tuesday, August 24, 2021
temperature	(11 to 16) °C (average: 13 °C)
relative humidity	(74 to 98)% (average: 89%)
wind speed	(1 to 5) m/s (average: 3 m/s)

Weather history Day

Temperature

low: 11 °C Wed. Aug 25, 12:00am	average: 13 °C	high: 16 °C Tue. Aug 24, 7:00pm

Precipitation rate

(none)

Humidity

low: 74% Tue. Aug 24, 7:00pm	average: 89%	high: 98% Tue. Aug 24, 9:00am

Wetter trocken, Strahlung ungedämpft

Zum Verständnis der Abläufe bei solchen Unfällen:

Niels Kuster et al. **NFP 57** http://www.snf.ch/SiteCollectionDocuments/nfp/nfp57/nfp57_synthese_d.pdf
Mobilfunk bewirkt Veränderungen der Hirnströme

M. Mevisssen / D. Schürmann: Manmade Electromagnetic Fields and Oxidative Stress—Biological Effects and Consequences for Health. https://www.mdpi.com/1422-0067/22/7/3772

«Der unklare Unfall in der Verkehrsmedizin» (AGU-Seminar 2015) Dr. Ulfert Grimm Fachbereich Verkehrsmedizin Institut für Rechtsmedizin St.Gallen http://agu.ch/1.0/pdf/agu-seminar15.pdf

«Wirkungen des Mobil- und Kommunikationsfunks» Eine Schriftenreihe der Kompetenzinitiative zum Schutz von Mensch, Umwelt und Demokratie e.V.

https://www.diagnose-funk.org/publikationen/dokumente-downloads/kompetenzinitiative-broschuerenreihe

Wirkungen von Elektrosmog auf Verkehrsunfälle: https://www.hansuelistettler.ch/elektrosmog/elektrosmog-im-verkehr/studie

Zur Möglichkeit der Messung von Sendeleistungen 5G: https://www.gigaherz.ch/5g-alarmierende-resultate-erster-testmessungen/

Zum Thema Herzrhythmus hat Prof. Magda Havas, Trent University, publiziert
https://magdahavas.com/electrosmog-exposure/home-environment/new-study-radiation-from-cordless-phone-base-station-affects-the-heart/ Zusammenfassung im emf-portal: https://www.emf-portal.org/de/article/18905

Hochspannungsleitungen und Magnetfelder am Boden: http://people.ee.ethz.ch/~pascal/Hochspann/BBoden.gif

Hansueli Stettler.Bauökologie.Funkmesstechnik.Lindenstrasse 132.9016 St.Gallen.www.hansuelistettler.ch.info@hansuelistettler.ch