

Oberegg/AI - 20-jähriger Mann während landwirtschaftlichen Arbeiten verstorben

21.08.2021

Der aus der Region kommende junge Mann verstarb aus bislang unbekanntem Gründen während Arbeiten auf offenem Feld

Am Freitagvormittag (20.08.2021) ereignete sich in Oberegg ein Unfall auf offenem Gelände. Dabei verunfallte ein 20-jähriger Mann, der alleine mit Arbeiten auf einer Wiese beschäftigt war, aus bislang unbekanntem Gründen. Trotz sofortiger Notfallversorgung durch Ambulanz und Rega erlag der Mann noch auf der Unfallstelle seinen Verletzungen. Die Unfallursache ist bislang noch unklar und ist aktuell Gegenstand der laufenden Ermittlungen. Nebst Ambulanz und Rega waren Patrouillen der Kantonspolizei Appenzell Ausserrhoden und Innerrhoden gemeinsam im Einsatz.

<https://www.ai.ch/themen/sicherheit/kantonspolizei/polizeimeldungen/mann-waehrend-landwirtschaftlichen-arbeiten-verstorben>

Der 20-Jährige war am Freitagvormittag alleine mit Arbeiten auf einer Wiese beschäftigt, als er aus noch unbekanntem Gründen verunglückte. Trotz sofortiger Notfallversorgung starb er noch auf der Unfallstelle.

Der Mann hatte ein Fahrzeug dabei, wie die Innerrhoder Kantonspolizei auf Anfrage von FM1Today bekanntgibt. «Der genaue Hergang ist aber noch völlig unklar. Auch wissen wir nicht, ob der Mann zum Unfallzeitpunkt auf dem Fahrzeug sass.» Eine Person aus dem Umfeld habe den Verunglückten aufgefunden. Der Verstorbene sei kein gelernter Landwirt gewesen.

Die Ursache wird nun untersucht. Im Einsatz standen Ambulanz, Rega und mehrere Patrouillen der Ausserrhoder und Innerrhoder Polizei. (red.)

<https://www.fm1today.ch/ostschweiz/appenzellerland/junger-mann-20-stirbt-auf-offenem-feld-143460019>

Das Unglück fand an der Hofstrasse in Oberegg statt

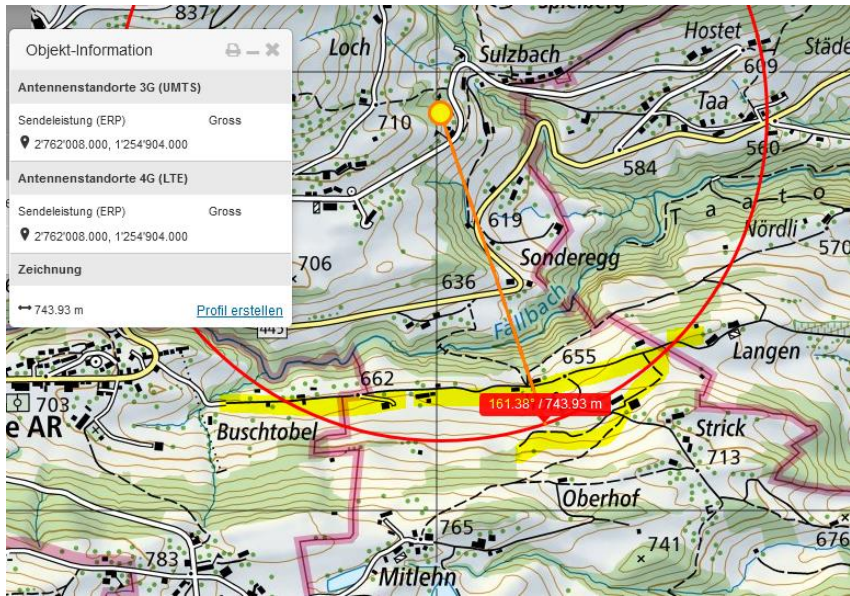

Ort etwa hier



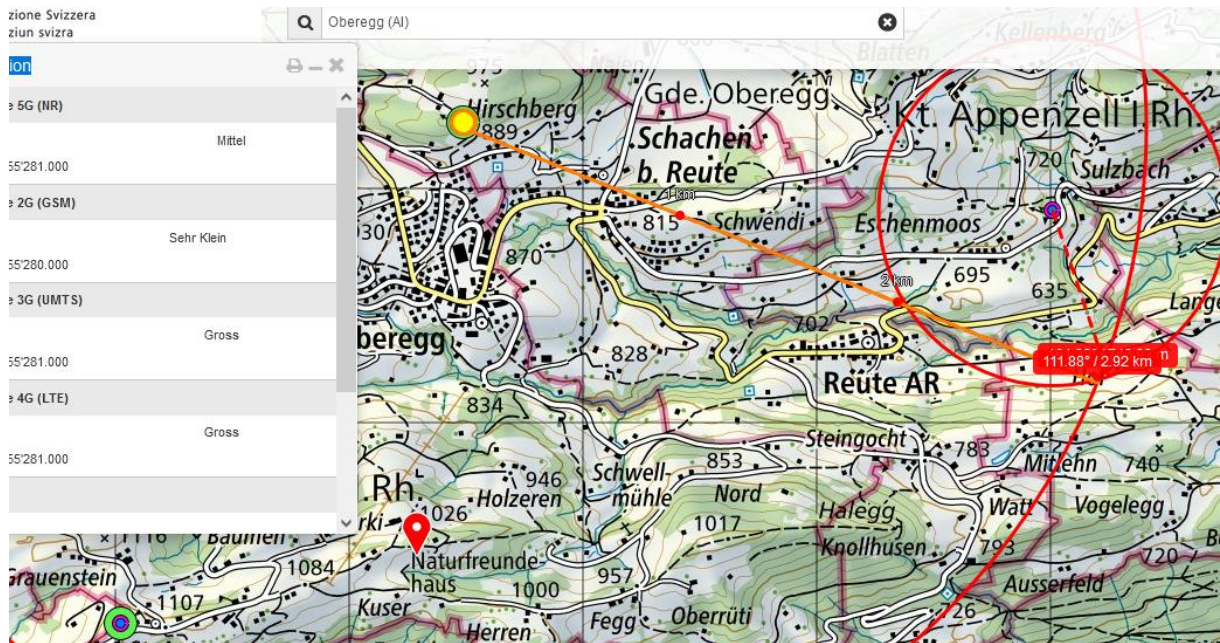

K.D.

Eine genauere Ortsangabe ist notwendig.

Bis zur Klärung mittels lokaler Recherche keine Beurteilung der Einwirkung von Elektrosmog möglich.

So ist nicht klar, ob das Fahrzeug - und welches - eine Rolle spielte. Das Gelände ist hügelig, aber kaum extreme Steigungen

Hansueli Stettler. Bauökologie. Funkmesstechnik. Lindenstrasse 132. 9016 St. Gallen. www.hansuelistettler.ch. info@hansuelistettler.ch