Bei Frontalkollision verletzt (mit Bild)

4. September 2021

Bei der Kollision zwischen zwei Autos wurde am Samstag in Kradolf ein Autofahrer unbestimmt verletzt. Er musste durch die Rega ins Spital geflogen werden.

Ein 85-jähriger Autofahrer war kurz vor 10.30 Uhr auf der Thurbruggstrasse von Schönenberg in Richtung Verzweigung mit der Hauptstrasse unterwegs. Gemäss den bisherigen Erkenntnissen der Kantonspolizei Thurgau geriet er auf der Brücke auf die Gegenfahrbahn und prallte frontal in ein Auto eines 18-Jährigen.

Der 85-Jährige wurde beim Unfall unbestimmt verletzt. Nach der Erstversorgung durch den Rettungsdienst wurde er durch die Rega ins Spital geflogen. Als Unfallursache steht ein medizinisches Problem im Vordergrund.

Unfallbeteiligter verstorben

5. September 2021

Der 85-jährige Autofahrer, der beim Verkehrsunfall am Samstag in Kradolf unbestimmt verletzt wurde, ist wenige Stunden später im Spital verstorben.

Kurz vor 10.30 Uhr kam es auf der Thurbruggstrasse zu einer Frontalkollision zwischen zwei Autos. Beim Unfall wurde ein 85-jähriger Autofahrer unbestimmt verletzt. Nach der Erstversorgung durch den Rettungsdienst wurde er durch die Rega ins Spital geflogen, wo der Schweizer wenige Stunden später verstarb.

Der genaue Unfallhergang wird durch die Kantonspolizei Thurgau abgeklärt. Eine medizinische Ursache steht im Vordergrund. Die Staatsanwaltschaft hat eine Untersuchung eröffnet.

https://kapo.tg.ch/news/news-detailseite.html/2149/news/53993

Die Rolle von Elektrosmog bei diesem Todesfall:

Die letzte Exposition von hinten durch die senkrecht zum Sendestrahl stehende Heckscheibe war vor ca. 80 m, noch vor der Auffahrt auf die Brücke:

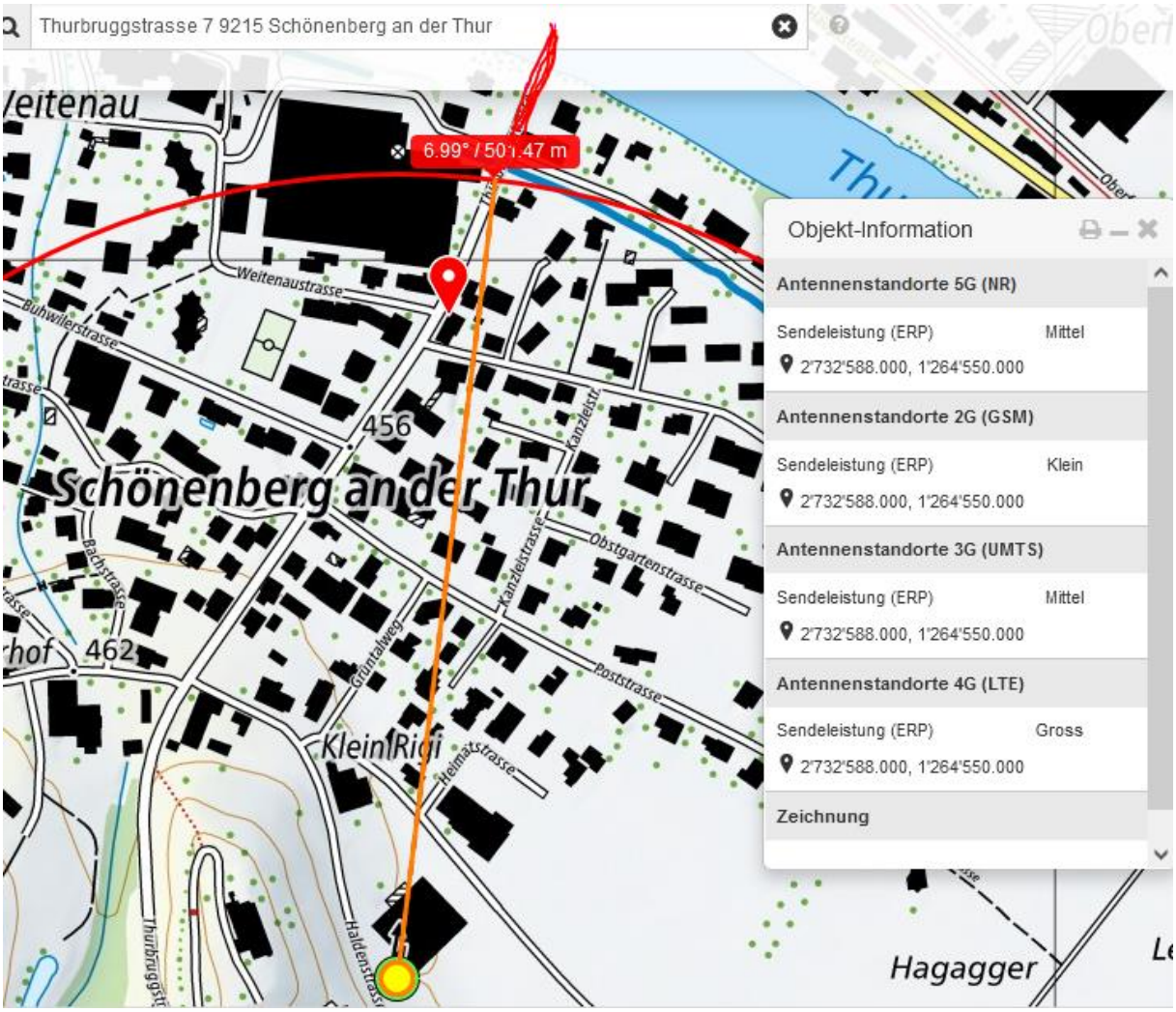

Hier ist der Fahrer stark exponiert, die Heckscheibe ist in der Einstrahlrichtung bei diesem Modell durch die seitliche Rundung quasi-senkrecht zum Sendestrahl.

Dann nach dem Gebäudeschatten wieder gegen Mitte der Brücke

Der Standort Kaufmann-Oberholzer ist ein 360° Strahler mit konventioneller Senderichtung nach Kradolf / Brücke

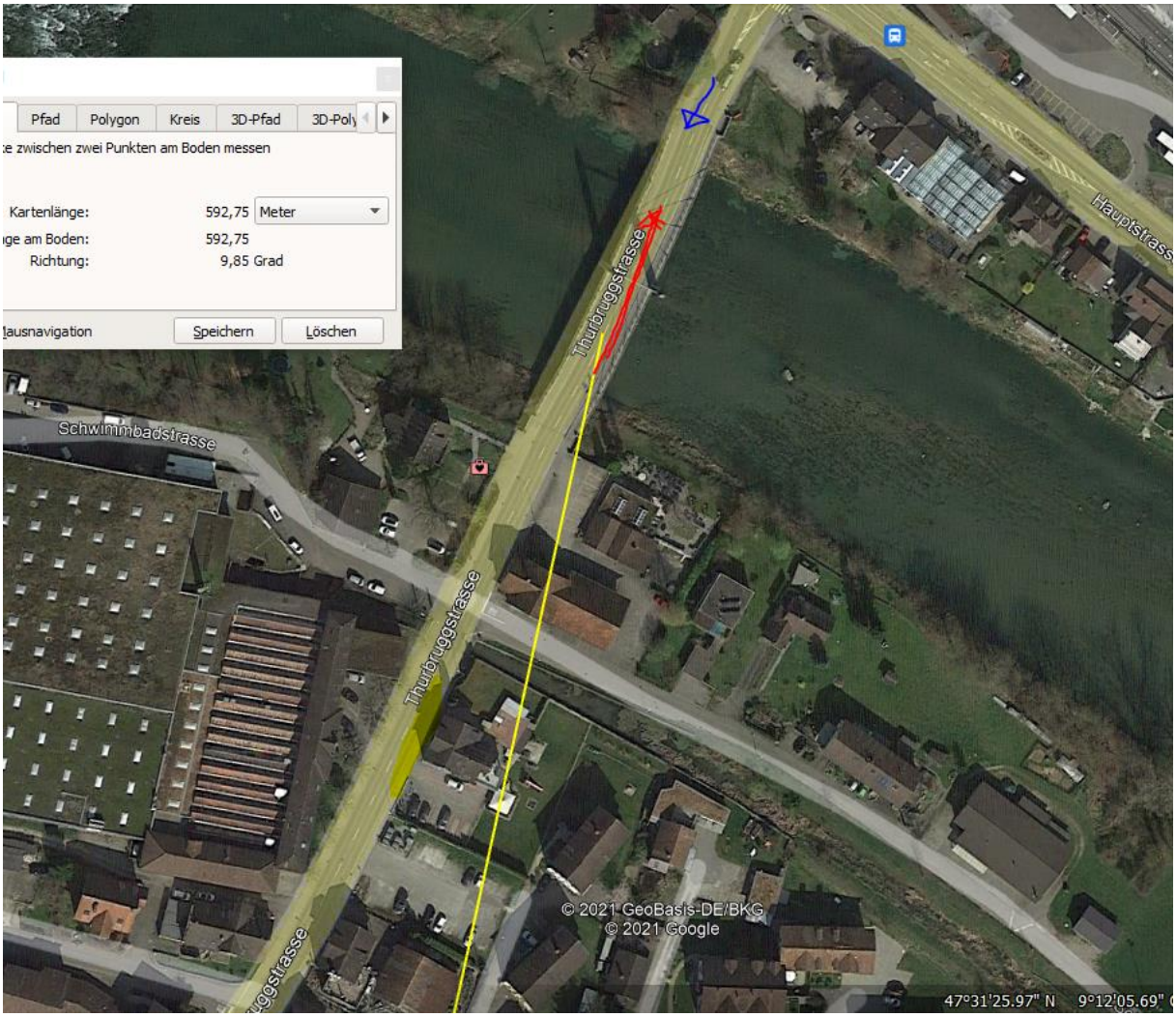

Der Sender bei der Station Kradolf strahlt nach dem letzten Gebäude zudem frei ein

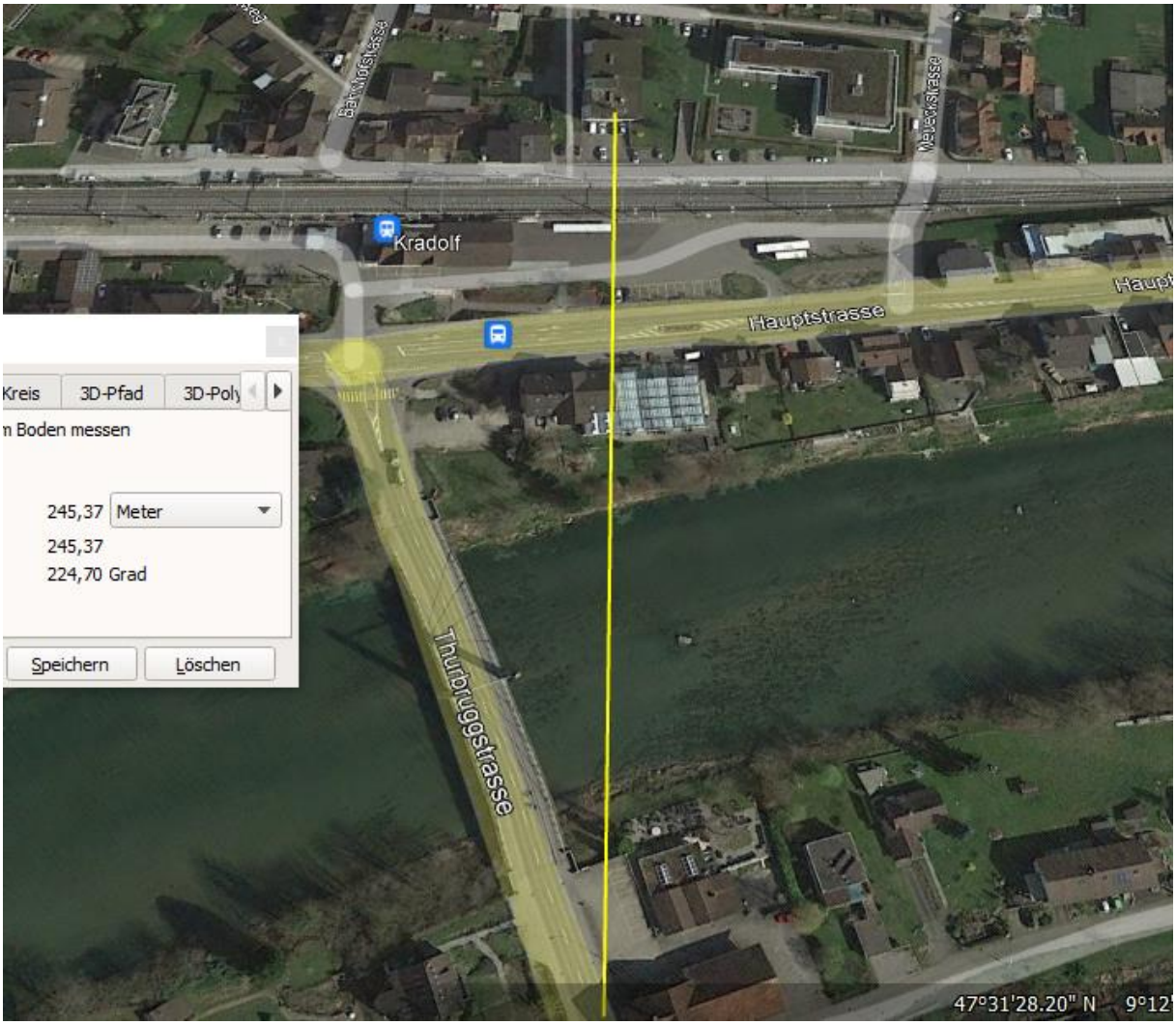

Die ansteigende Brücke kompensiert das Näherkommen / den sonst abschirmenden First des Hauses.

Querte vermutlich eine HS 5 vor 660 m - eventuell 2, falls von Neukirch kommend:

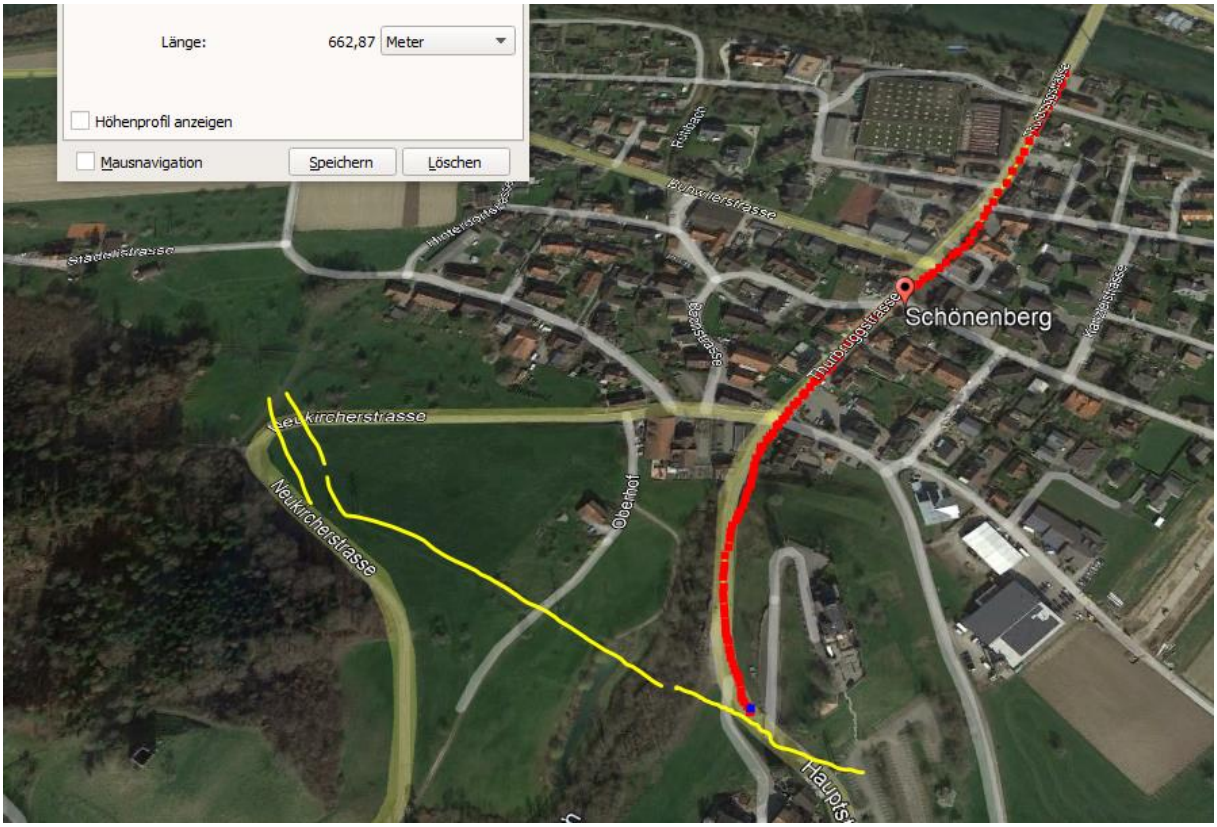

weather	Kradolf-Schonenberg, Switzerland
	Saturday, September 4, 2021

Recorded weather for Kradolf-Schonenberg, Switzerland

time range	day of **Saturday, September 4, 2021**
temperature	(**11** to **24**) **°C** (average: 17 °C)
relative humidity	(**41** to **100**) **%** (average: 83%)
wind speed	(**1** to **3**) **m/s** (average: 1 m/s)

Weather history — Day

Temperature

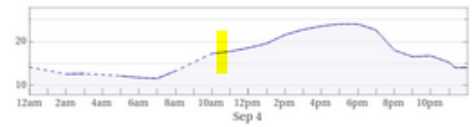

low: **12 °C** Sat. Sep 4. 7:00am	average: **17 °C**	high: **24 °C** Sat. Sep 4. 5:00pm. ...

Conditions

(no precipitation or fog)

Precipitation rate

(none)

Humidity

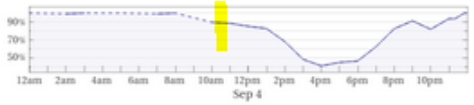

low: **41%** Sat. Sep 4. 4:00pm	average: **83%**	high: **100%** Sat. Sep 4. 12:00am. ...

Pressure

Wetter trocken – Strahlung ungedämpft

Zum Verständnis der Abläufe bei solchen Unfällen:

Niels Kuster et al. **NFP 57** http://www.snf.ch/SiteCollectionDocuments/nfp/nfp57/nfp57_synthese_d.pdf Mobilfunk bewirkt Veränderungen der Hirnströme

M. Mevisssen / D. Schürmann: Manmade Electromagnetic Fields and Oxidative Stress—Biological Effects and Consequences for Health. https://www.mdpi.com/1422-0067/22/7/3772

«Der unklare Unfall in der Verkehrsmedizin» (AGU-Seminar 2015) Dr. Ulfert Grimm Fachbereich Verkehrsmedizin Institut für Rechtsmedizin St.Gallen http://agu.ch/1.0/pdf/agu-seminar15.pdf

«Wirkungen des Mobil- und Kommunikationsfunks» Eine Schriftenreihe der Kompetenzinitiative zum Schutz von Mensch, Umwelt und Demokratie e.V.

https://www.diagnose-funk.org/publikationen/dokumente-downloads/kompetenzinitiative-broschuerenreihe

Wirkungen von Elektrosmog auf Verkehrsunfälle: https://www.hansuelistettler.ch/elektrosmog/elektrosmog-im-verkehr/studie

Zur Möglichkeit der Messung von Sendeleistungen 5G: https://www.gigaherz.ch/5g-alarmierende-resultate-erster-testmessungen/

Zum Thema Herzrhythmus hat Prof. Magda Havas, Trent University, publiziert https://magdahavas.com/electrosmog-exposure/home-environment/new-study-radiation-from-cordless-phone-base-station-affects-the-heart/ Zusammenfassung im emf-portal: https://www.emf-portal.org/de/article/18905

Hochspannungsleitungen und Magnetfelder am Boden: http://people.ee.ethz.ch/~pascal/Hochspann/BBoden.gif

Hansueli Stettler.Bauökologie.Funkmesstechnik.Lindenstrasse 132.9016 St.Gallen.www.hansuelistettler.ch.info@hansuelistettler.ch