Les Hauts-Geneveys – accident de circulation avec blessé

Lundi 6 septembre à 1540, une moto conduite par un habitant de La Chaux-de-Fonds, âgé de 71 ans, circulait sur la route tendant **des Hauts-Geneveys** à La Vue-des-Alpes. Dans une courbe à droite, il heurta le trottoir sis à droite de la chaussée, ce qui le fit chuter et glisser sur une trentaine de mètres. Blessé, il a été pris en charge par une ambulance pour être conduit à l'hôpital Pourtalès.

https://www.ne.ch/autorites/DESC/PONE/medias/Pages/20210907-Hauts-Geneveys-accident-avec-blesse.aspx

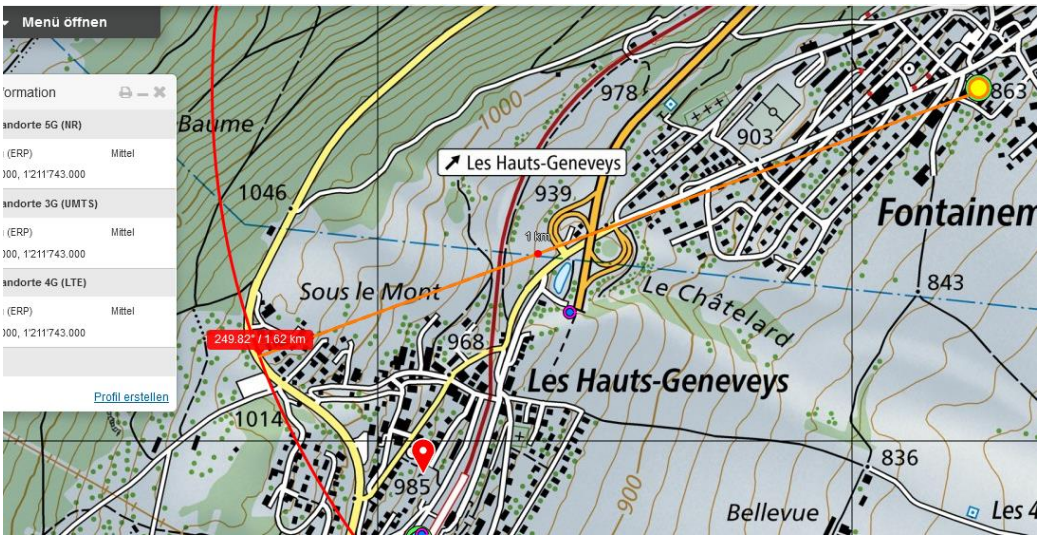

Die ansteigende Kurve ist immer etwa gleich weit vom Sender, aber tief eingebettet, der Sender ist nicht sichtbar.

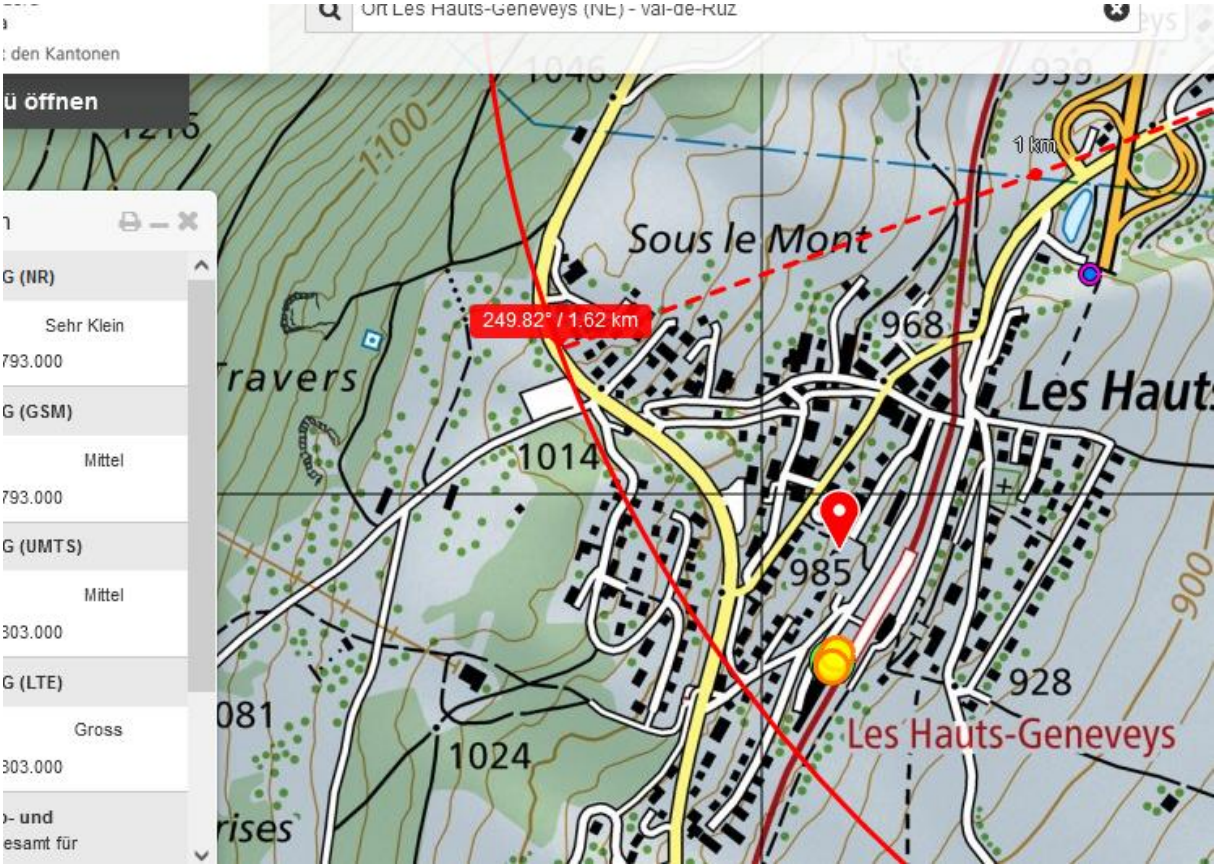

Die Situationsbeschreibung „dans une courbe a droite" lässt eigentlich diese Lage nicht mehr zu: Hier kein wirkliches Trottoir

Diese Leitung hat höchstens 40 kV - eher tiefer, Querung im Kurvenbereich

Die „courbe a **gauche**" mit Exposition wäre hier unten

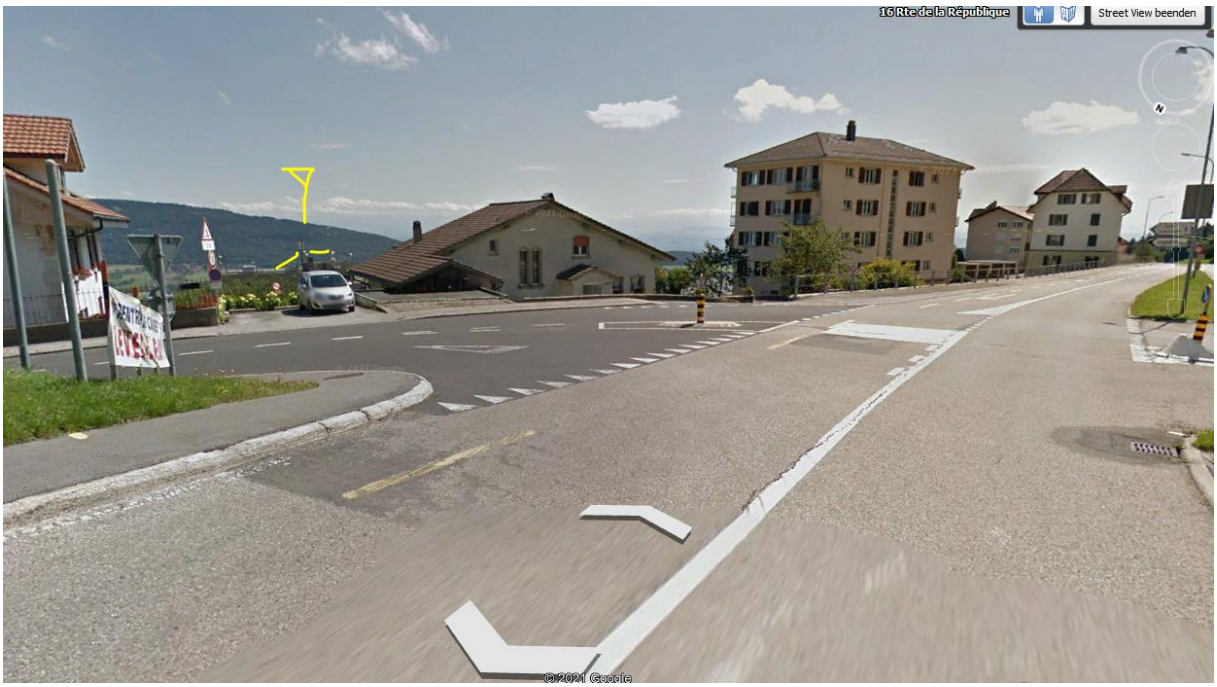

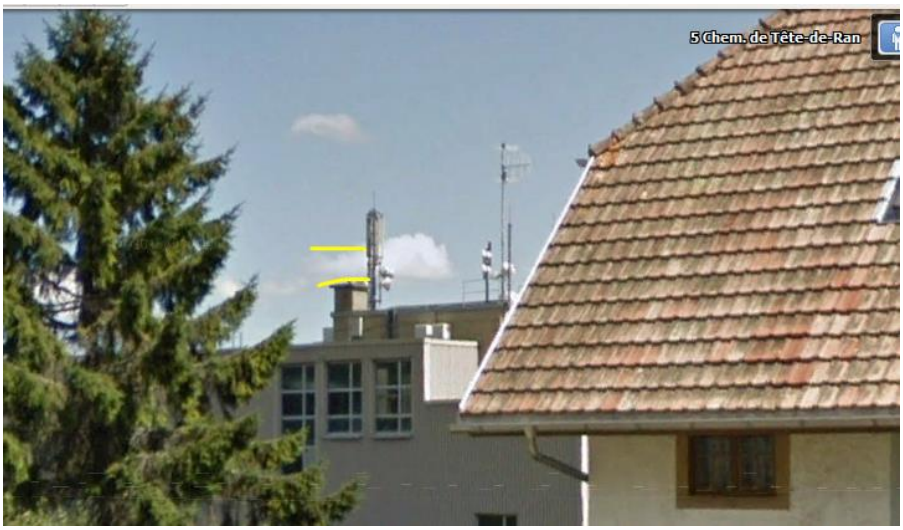

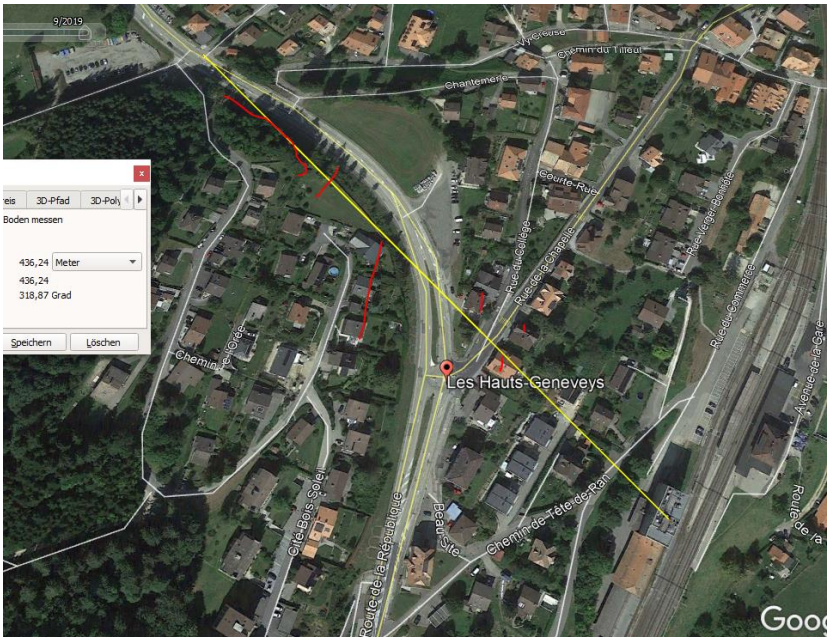

Somit muss die Unfallkarte 2022 abgewartet werden, die Kapo NE macht selten Angaben zu Unfällen.

Die Kurve vor / am Eingang von Les Geneveys ist sprachlich kaum gemeint:

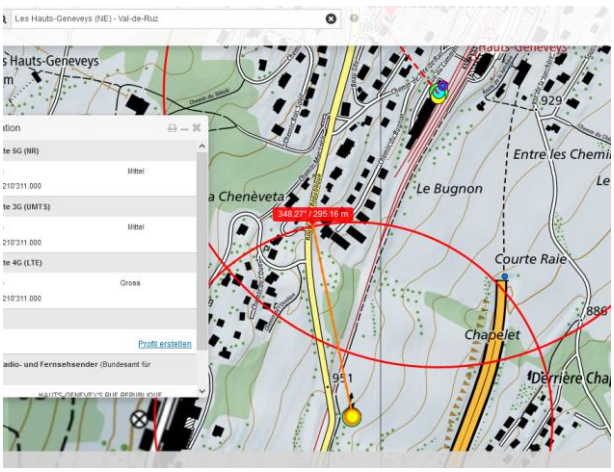

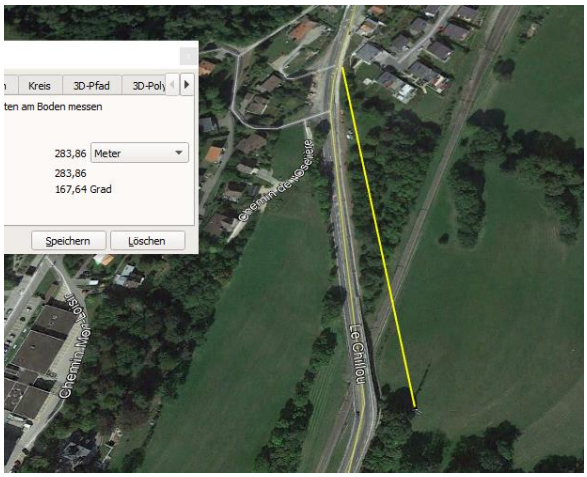

Eine mögliche Rechtskurve ist oberhalb, fast im Wald, hier mit Stromquerungen:

Klar ist nur das Wetter: trocken

weather	Les Hauts-Geneveys, Switzerland
	Monday, September 6, 2021

Recorded weather for Les Hauts-Geneveys, Switzerland

time range	day of Monday, September 6, 2021
temperature	(9 to 23) °C (average: 15 °C)
relative humidity	(47 to 94)% (average: 73%)
wind speed	(0 to 3) m/s (average: 1 m/s)

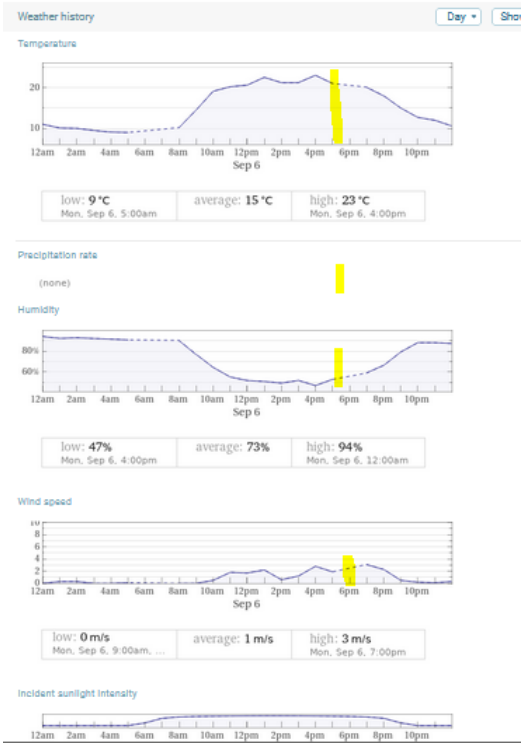

Zum Verständnis der Abläufe bei solchen Unfällen:

Niels Kuster et al. **NFP 57** http://www.snf.ch/SiteCollectionDocuments/nfp/nfp57/nfp57_synthese_d.pdf Mobilfunk bewirkt Veränderungen der Hirnströme

M. Mevisssen / D. Schürmann: Manmade Electromagnetic Fields and Oxidative Stress—Biological Effects and Consequences for Health. https://www.mdpi.com/1422-0067/22/7/3772

«Der unklare Unfall in der Verkehrsmedizin» (AGU-Seminar 2015) Dr. Ulfert Grimm Fachbereich Verkehrsmedizin Institut für Rechtsmedizin St.Gallen http://agu.ch/1.0/pdf/agu-seminar15.pdf

«Wirkungen des Mobil- und Kommunikationsfunks» Eine Schriftenreihe der Kompetenzinitiative zum Schutz von Mensch, Umwelt und Demokratie e.V.

https://www.diagnose-funk.org/publikationen/dokumente-downloads/kompetenzinitiative-broschuerenreihe

Wirkungen von Elektrosmog auf Verkehrsunfälle: https://www.hansuelistettler.ch/elektrosmog/elektrosmog-im-verkehr/studie

Zur Möglichkeit der Messung von Sendeleistungen 5G: https://www.gigaherz.ch/5g-alarmierende-resultate-erster-testmessungen/

Zum Thema Herzrhythmus hat Prof. Magda Havas, Trent University, publiziert https://magdahavas.com/electrosmog-exposure/home-environment/new-study-radiation-from-cordless-phone-base-station-affects-the-heart/ Zusammenfassung im emf-portal: https://www.emf-portal.org/de/article/18905

Hochspannungsleitungen und Magnetfelder am Boden: http://people.ee.ethz.ch/~pascal/Hochspann/BBoden.gif