Sevelen: Auf Biketour abgestürzt und verstorben

Am Samstagabend (08.06.2019) ist ein 30-jähriger Mann im Bereich Eigentobel mit seinem E-Bike zu Fall gekommen und über eine Böschung hinab gestürzt. Dabei zog er sich tödliche Verletzungen zu.

Der Verunfallte war zusammen mit einem Begleiter von Buchs aus zu einer Biketour gestartet. Um 17:45 Uhr rutschte der 30-Jährige im Gebiet Eigentobel/Tobelbach mit seinem Fahrrad auf dem matschigen Untergrund aus und stürzte in der Folge über eine steile Böschung etwa 50 Meter hinab in Richtung Bach. Sein 37-jähriger Begleiter schlug sofort Alarm. Zur Rettung des Verunfallten im schwer zugänglichen Gelände wurden Fachleute der Alpinen Rettung Ostschweiz (ARO), zusammen mit ihren Canyoningspezialisten sowie die REGA aufgeboten. Gegen 20:30 Uhr wurde der 30-jährige Schweizer im Bereich des Bachs aufgefunden. Es konnte nur noch sein Tod festgestellt werden.

https://www.sg.ch/news/sgch_kantonspolizei/2019/06/sevelen--auf-biketour-abgestuerzt-und-verstorben.html

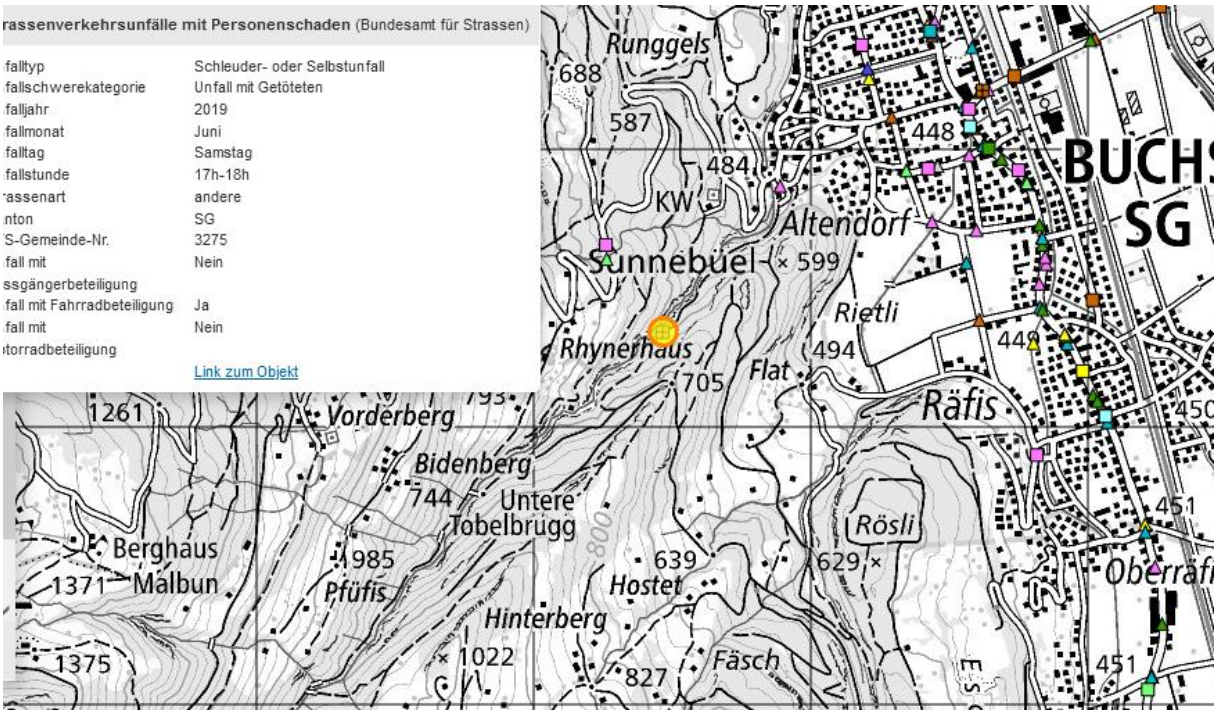

Dieser frühe Fall wurde nicht zeitnah erfasst.

Der Standort Buchs, auf dem 10Geschossigen Haus, ist allerdings früh ausgerüstet worden.

Buchs, St. Gallen
Street View beenden
einfach · schnell · super · sauber
© 2021 Google
Google Earth
47°09'56.08" N 9°28'47.39" O Höhe 18 m sichthöhe 3 m
12:58

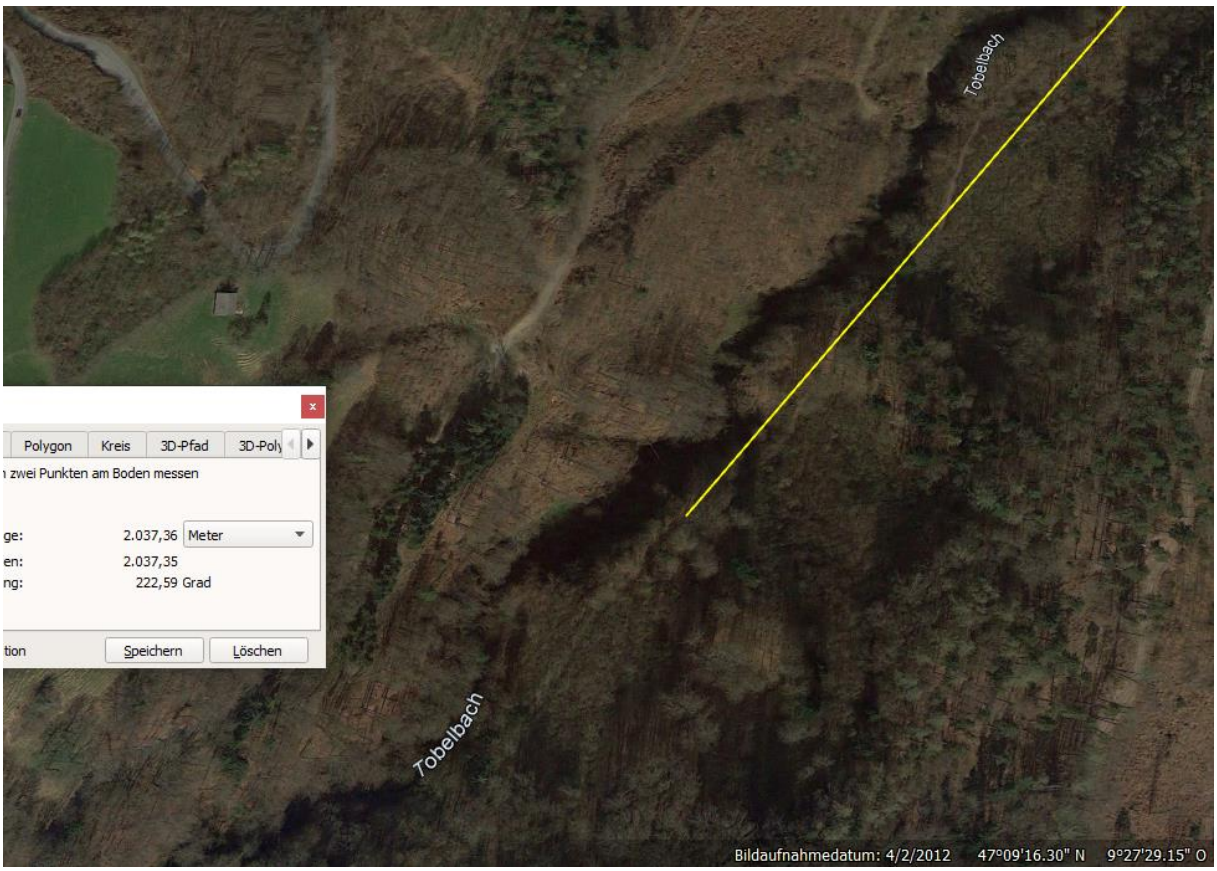
Tobelbach
Tobelbach
Polygon
Kreis
3D-Pfad
3D-Poly
zwei Punkten am Boden messen
ge: 2.037,36 Meter
en: 2.037,35
ng: 222,59 Grad
tion
Speichern
Löschen
Bildaufnahmedatum: 4/2/2012 47°09'16.30" N 9°27'29.15" O

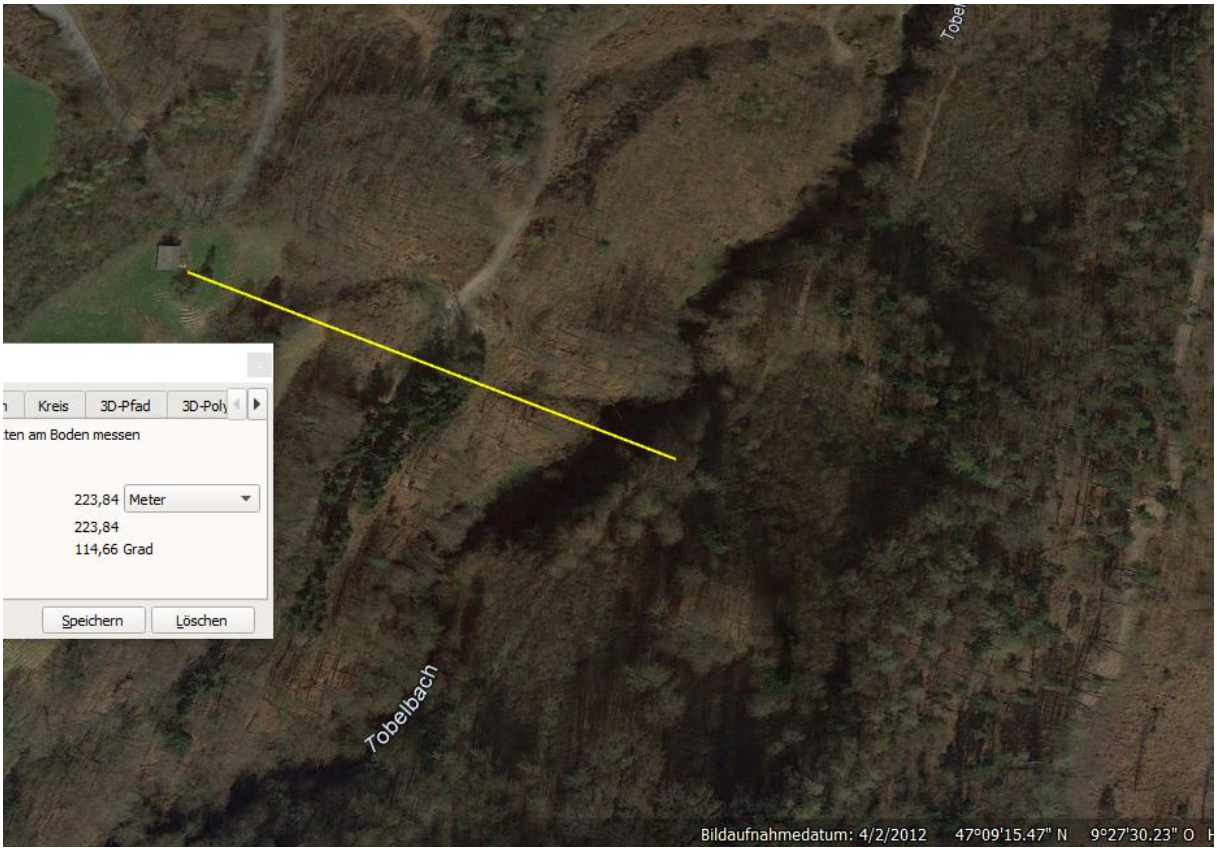

Die zweite Näherung sieht schon eindeutiger aus

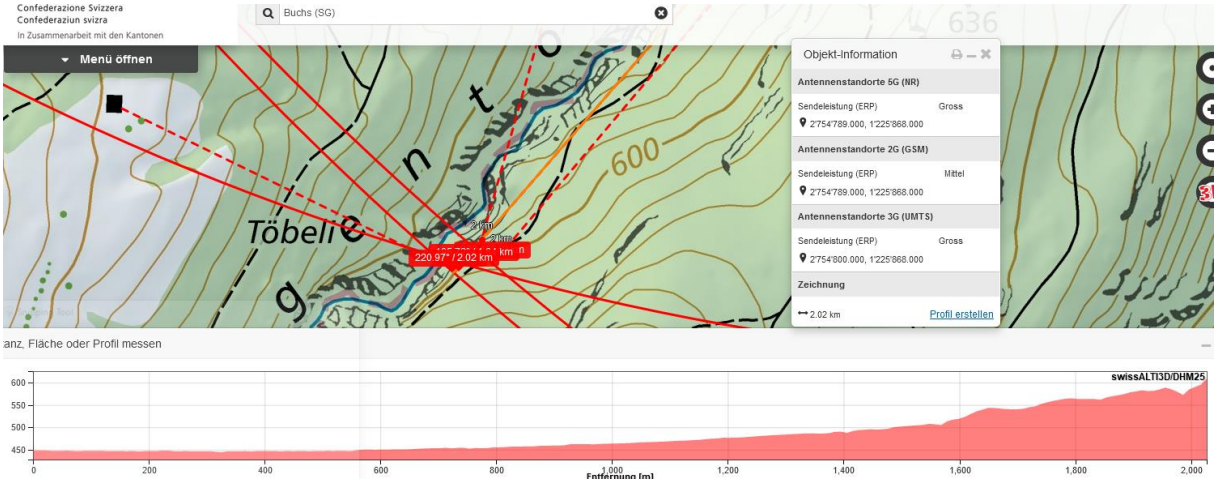

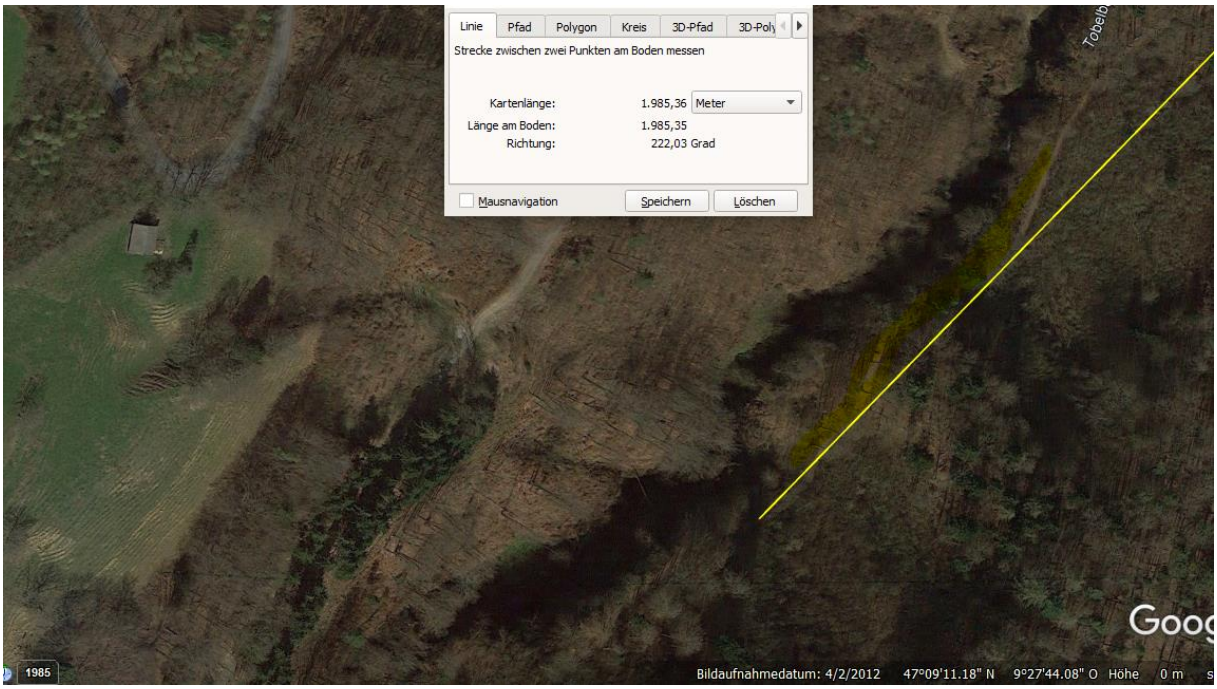

Es ist nicht auszuschliessen, dass hier – in gefühlter funk freierWildnis - eine Einstrahlung stattfindet.

Eine Messung an Ort wäre notwendig.

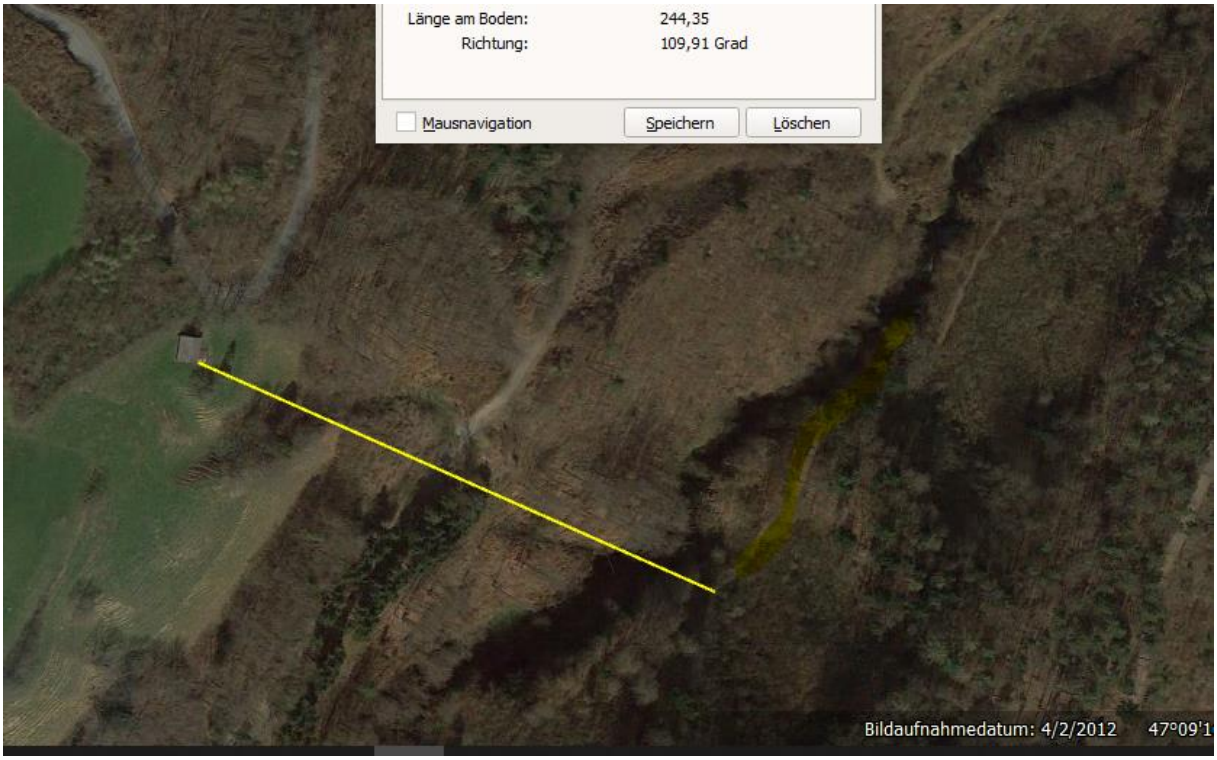

weather	Buchs, Switzerland
	Saturday, June 8, 2019

Recorded weather for Buchs, Switzerland

time range	day of Saturday, June 8, 2019
temperature	(13 to 22) °C (average: 17 °C)
conditions	rain, fog, overcast, cloudy, partly cloudy
relative humidity	(33 to 80) % (average: 54%)
wind speed	(0 to 5) m/s (average: 2 m/s)

Weather history — Day

Temperature

low: 13 °C Sat. Jun 8. 8:00am | average: 17 °C | high: 22 °C Sat. Jun 8. 5:00pm

Cloud cover

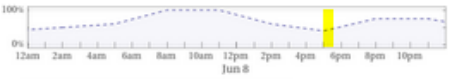

overcast: 26.7% (2 hours) | clear: 0% (0 minutes)

Conditions

fog: 33.3% (2.5 hours) | rain: 13.3% (1 hour)

Precipitation rate

maximum: 0.1 mm/h Sat. Jun 8. 7:00am

Precipitation amount

0.01 cm

weather	Sankt Margrethen, Switzerland
	Saturday, June 8, 2019

Recorded weather for Sankt Margrethen, Switzerland

time range	day of Saturday, June 8, 2019
temperature	(14 to 22) °C (average: 17 °C)
conditions	rain, overcast, cloudy, partly cloudy
relative humidity	(30 to 67) % (average: 49%)
wind speed	(1 to 4) m/s (average: 2 m/s)

Weather history — Enlarge

Temperature

low: 14 °C Sun. Jun 9. 12:00am | average: 17 °C | high: 22 °C Sat. Jun 8. 6:00pm. ...

Cloud cover

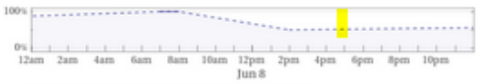

overcast: 66.7% (2 hours) | clear: 0% (0 minutes)

Conditions

rain: 66.7% (2 hours)

Humidity

low: 30% Sat. Jun 8. 5:00pm | average: 49% | high: 67% Sat. Jun 8. 8:00am

Vermutlich vorher wenig Regen. Um die Beeinflussung durch Elektrosmog genau zu bestimmen, müsste eine lokale Messung vorgenommen werden. Die drei Sender strahlen übers Tobel ein.

Zum Verständnis der Abläufe bei solchen Unfällen:

Niels Kuster et al. **NFP 57** http://www.snf.ch/SiteCollectionDocuments/nfp/nfp57/nfp57_synthese_d.pdf Mobilfunk bewirkt Veränderungen der Hirnströme

M. Mevisssen / D. Schürmann: Manmade Electromagnetic Fields and Oxidative Stress—Biological Effects and Consequences for Health. https://www.mdpi.com/1422-0067/22/7/3772

«Der unklare Unfall in der Verkehrsmedizin» (AGU-Seminar 2015) Dr. Ulfert Grimm Fachbereich Verkehrsmedizin Institut für Rechtsmedizin St.Gallen http://agu.ch/1.0/pdf/agu-seminar15.pdf

«Wirkungen des Mobil- und Kommunikationsfunks» Eine Schriftenreihe der Kompetenzinitiative zum Schutz von Mensch, Umwelt und Demokratie e.V.

https://www.diagnose-funk.org/publikationen/dokumente-downloads/kompetenzinitiative-broschuerenreihe

Wirkungen von Elektrosmog auf Verkehrsunfälle: https://www.hansuelistettler.ch/elektrosmog/elektrosmog-im-verkehr/studie

Zur Möglichkeit der Messung von Sendeleistungen 5G: https://www.gigaherz.ch/5g-alarmierende-resultate-erster-testmessungen/

Zum Thema Herzrhythmus hat Prof. Magda Havas, Trent University, publiziert https://magdahavas.com/electrosmog-exposure/home-environment/new-study-radiation-from-cordless-phone-base-station-affects-the-heart/ Zusammenfassung im emf-portal: https://www.emf-portal.org/de/article/18905

Hochspannungsleitungen und Magnetfelder am Boden: http://people.ee.ethz.ch/~pascal/Hochspann/BBoden.gif

Hansueli Stettler.Bauökologie.Funkmesstechnik.Lindenstrasse 132.9016 St.Gallen.www.hansuelistettler.ch.info@hansuelistettler.ch