Altstätten: Mit Motorrad verunfallt

Am Sonntag (12.09.2021), um 12:30 Uhr, ist auf der Stossstrasse ein 18-jähriger Mann mit seinem Motorrad verunfallt. Er erlitt dabei unbestimmte Verletzungen.

Der 18-Jährige war mit seinem Motorrad in Richtung Gais unterwegs. In einer Linkkurve neigte er das Motorrad zu stark auf die linke Seite und berührte den Asphalt. Dadurch kam der Motorradfahrer zu Fall, schleuderte über die Fahrbahn und prallte gegen die rechtsseitige Leitplanke. Der 18-Jährige musste mit unbestimmten Verletzungen durch die AP3 Luftrettung ins Spital geflogen werden. Während rund einer halben Stunde war die Stossstrasse gesperrt. Am Motorrad und der Strassenanlage entstand Sachschaden von mehreren tausend Franken.

https://www.sg.ch/news/sgch_kantonspolizei/2021/09/altstaetten--mit-motorrad-verunfallt.html

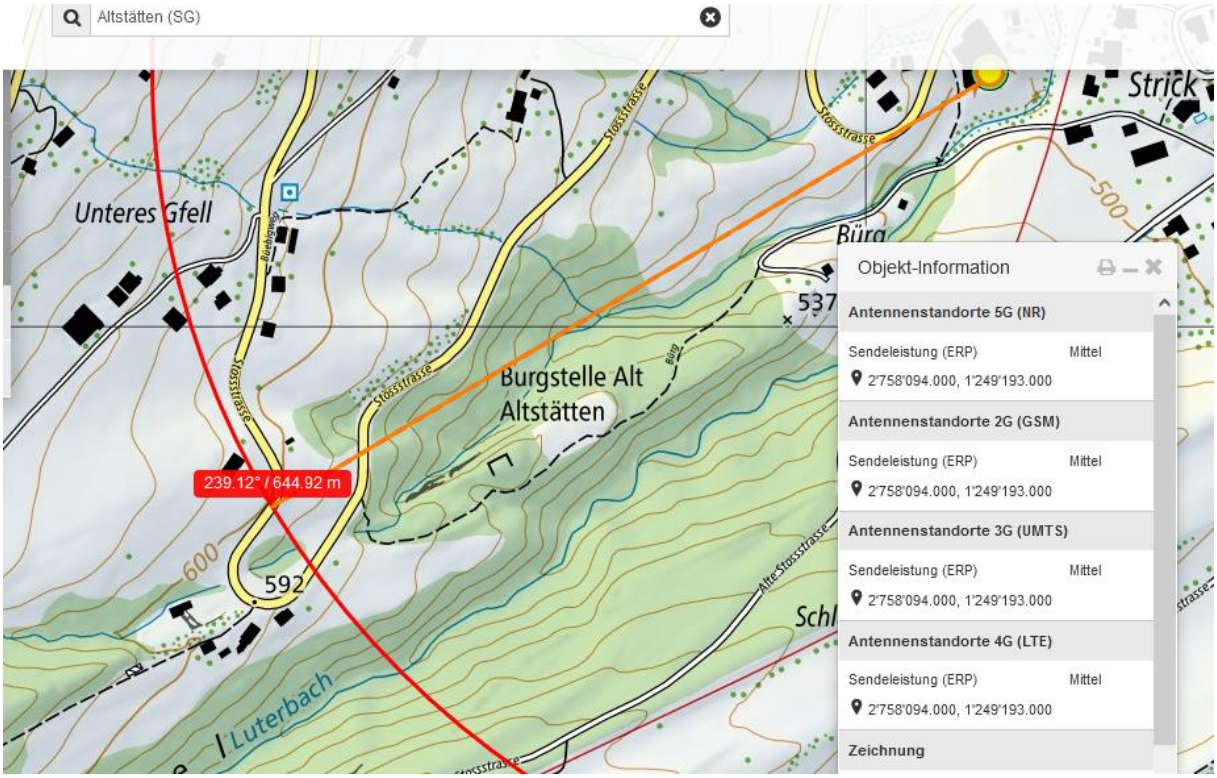

Bei der Anfahrt auf die Kurve ist er exponiert durch die hier einstahlenden Signale.

Vorher war eine höhere Vegetation, die dämpfte.

Das Fahren in eine Leitplanke an dieser Stelle kann vor allem durch eine viel zu starke Beschleunigung bewirkt werden – ein Koordinationsproblem.

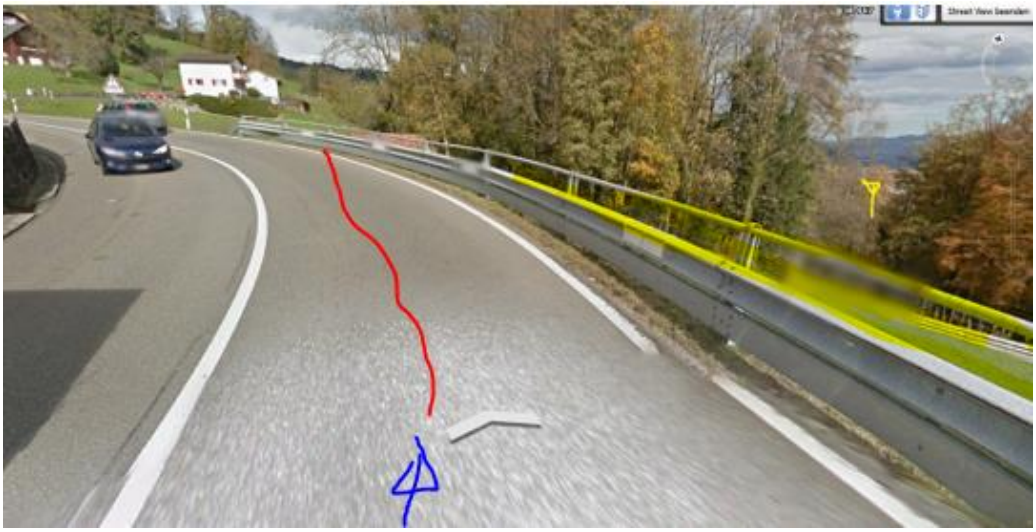

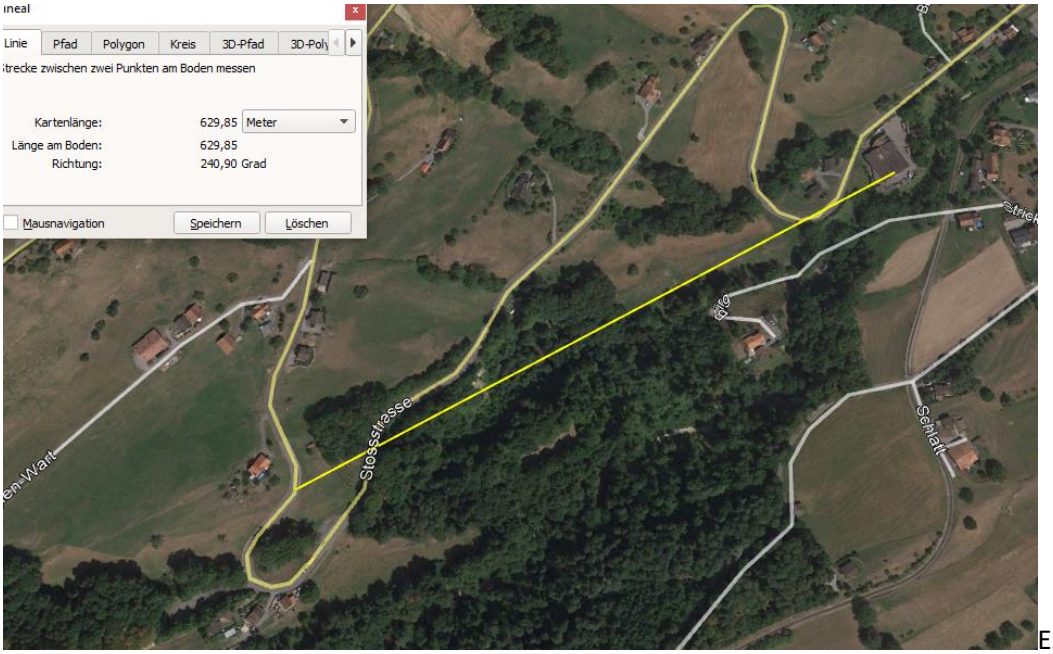

Es ist nicht anzunehmen, dass er ausgerechnet nach der im folgenden Bild erfolgreich befahrenen Kurve seinen Fahrstil verschlechterte – rot die in dieser Kurve abschirmenden Bäume

Eine Messung erfolgte am 5.11. um 16.00

Maximaler gemessener Wert.

Weiter unten ev. höher, aber enge Kurvenlage messtechnisch sehr gefährlich....

Wetter trocken, gemäss Polizeibild.

Zum Verständnis der Abläufe bei solchen Unfällen:

Niels Kuster et al. **NFP 57** http://www.snf.ch/SiteCollectionDocuments/nfp/nfp57/nfp57_synthese_d.pdf
Mobilfunk bewirkt Veränderungen der Hirnströme

M. Mevisssen / D. Schürmann: Manmade Electromagnetic Fields and Oxidative Stress—Biological Effects and Consequences for Health. https://www.mdpi.com/1422-0067/22/7/3772

«Der unklare Unfall in der Verkehrsmedizin» (AGU-Seminar 2015) Dr. Ulfert Grimm Fachbereich Verkehrsmedizin Institut für Rechtsmedizin St.Gallen http://agu.ch/1.0/pdf/agu-seminar15.pdf

«Wirkungen des Mobil- und Kommunikationsfunks» Eine Schriftenreihe der Kompetenzinitiative zum Schutz von Mensch, Umwelt und Demokratie e.V.

https://www.diagnose-funk.org/publikationen/dokumente-downloads/kompetenzinitiative-broschuerenreihe

Wirkungen von Elektrosmog auf Verkehrsunfälle: https://www.hansuelistettler.ch/elektrosmog/elektrosmog-im-verkehr/studie

Zur Möglichkeit der Messung von Sendeleistungen 5G: https://www.gigaherz.ch/5g-alarmierende-resultate-erster-testmessungen/

Zum Thema Herzrhythmus hat Prof. Magda Havas, Trent University, publiziert https://magdahavas.com/electrosmog-exposure/home-environment/new-study-radiation-from-cordless-phone-base-station-affects-the-heart/ Zusammenfassung im emf-portal: https://www.emf-portal.org/de/article/18905

Hochspannungsleitungen und Magnetfelder am Boden: http://people.ee.ethz.ch/~pascal/Hochspann/BBoden.gif

Hansueli Stettler.Bauökologie.Funkmesstechnik.Lindenstrasse 132.9016 St.Gallen.www.hansuelistettler.ch.info@hansuelistettler.ch