Soazza: Rennvelofahrer bei Selbstunfall verletzt

15.09.2021

Am Dienstagmittag ist es in Soazza zu einem Selbstunfall mit einem Rennvelo gekommen. Der Rennvelofahrer wurde dabei mittelschwer verletzt.

Der 57-jährige Tessiner fuhr kurz vor Mittag zusammen mit einer Gruppe von Rennvelofahrern auf der Strada Cantonale von San Bernardino in Richtung Bellinzona. In einer Linkskurve kam er von der Strasse ab, fuhr die Böschung hoch und kam nach rund dreissig Metern wieder auf der Strasse zum Stillstand, wo er verletzt liegen blieb. Ein Team der Ambulanza Moesano versorgte den Mann notfallmedizinisch. Mit der Rega wurde er ins Spital nach Lugano überführt.

https://www.gr.ch/DE/institutionen/verwaltung/djsg/kapo/aktuelles/medien/2021/Seiten/202109154.aspx

Ort ist nicht auffindbar, aufgrund des Bildes eine Linkskurve in Südrichtung, enger Talbereich, viel Vegetation, d.h im Bereich nach Mesocco. Hier ab und zu Hochspannung. Kurve keine enge Haarnadel, sondern eher ca 30°---60°, mit Auslaufstrecke etwa 100m, Bach unten, Stützmauer, vermutlich Querung

Höhenlage deutlich unter 1700 m eher 1200m...

Verbi
Street View beenden

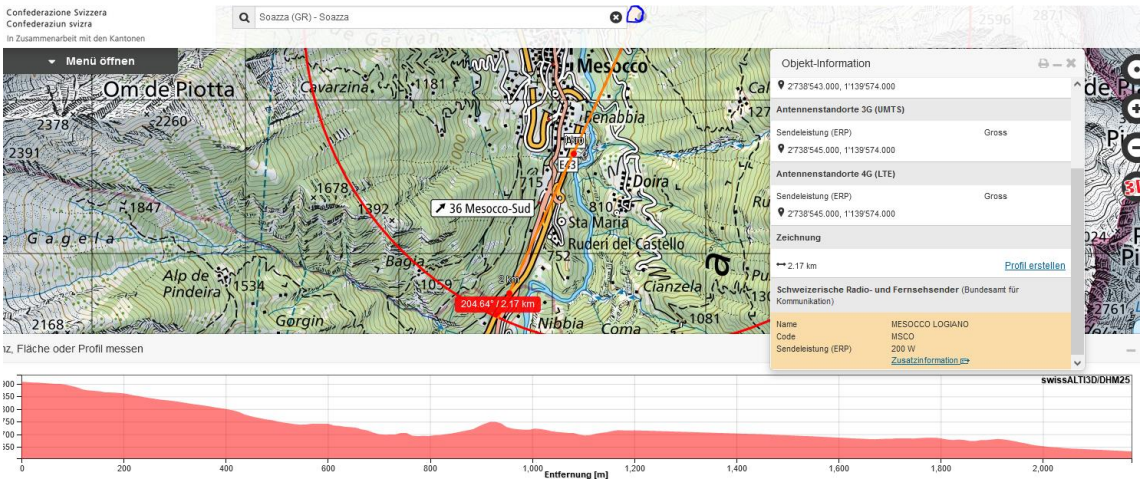
Confederazione Svizzera
Confederaziun svizra
In Zusammenarbeit mit den Kantonen
Soazza (GR) - Soazza
Menü öffnen
Om de Piotta
Cavarzina
Mesocco
Fenabbia
Doira
Sta Maria
Ruderi del Castello
Cianzela
Nibbia
Coma
Gorgin
Alp de Pindeira
Bagia
Gagela
36 Mesocco-Sud
204.64° / 2.17 km
Objekt-Information
2'738'543.000, 1'139'574.000
Antennenstandorte 3G (UMTS)
Sendeleistung (ERP)
Gross
2'738'545.000, 1'139'574.000
Antennenstandorte 4G (LTE)
Sendeleistung (ERP)
Gross
2'738'545.000, 1'139'574.000
Zeichnung
2.17 km
Profil erstellen
Schweizerische Radio- und Fernsehsender (Bundesamt für Kommunikation)
Name MESOCCO LOGIANO
Code MSCO
Sendeleistung (ERP) 200 W
Zusatzinformation
Fläche oder Profil messen
swissALTI3D/DHM25
Entfernung [m]

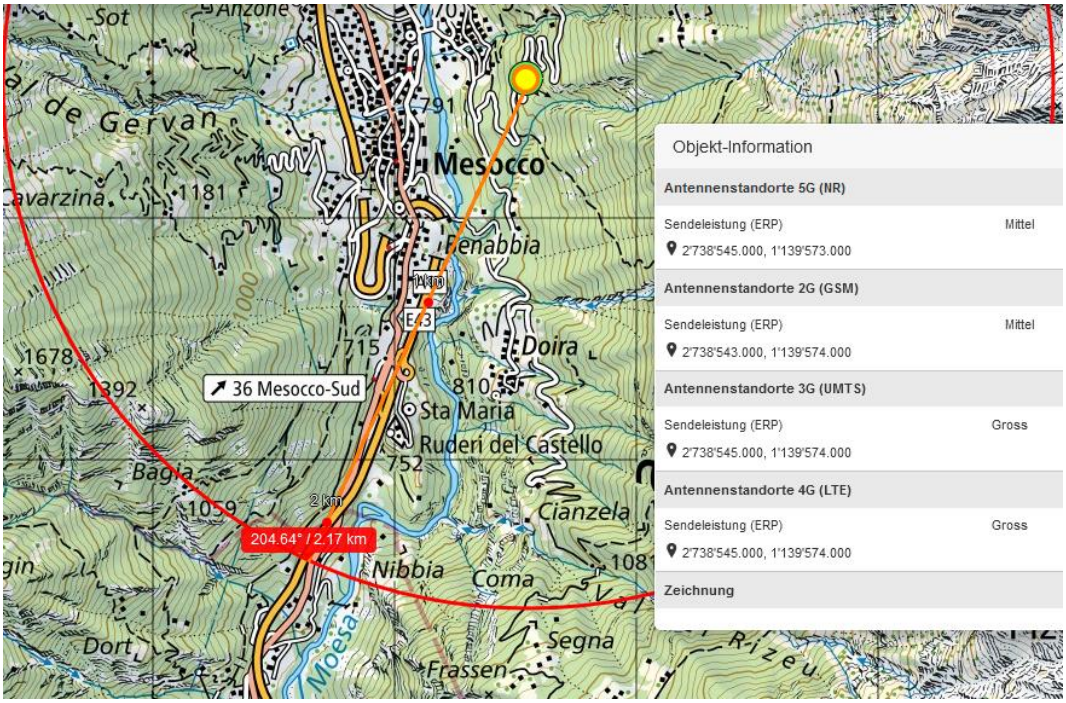

Der Sender wird wahrscheinlich von der Autobahn verdeckt

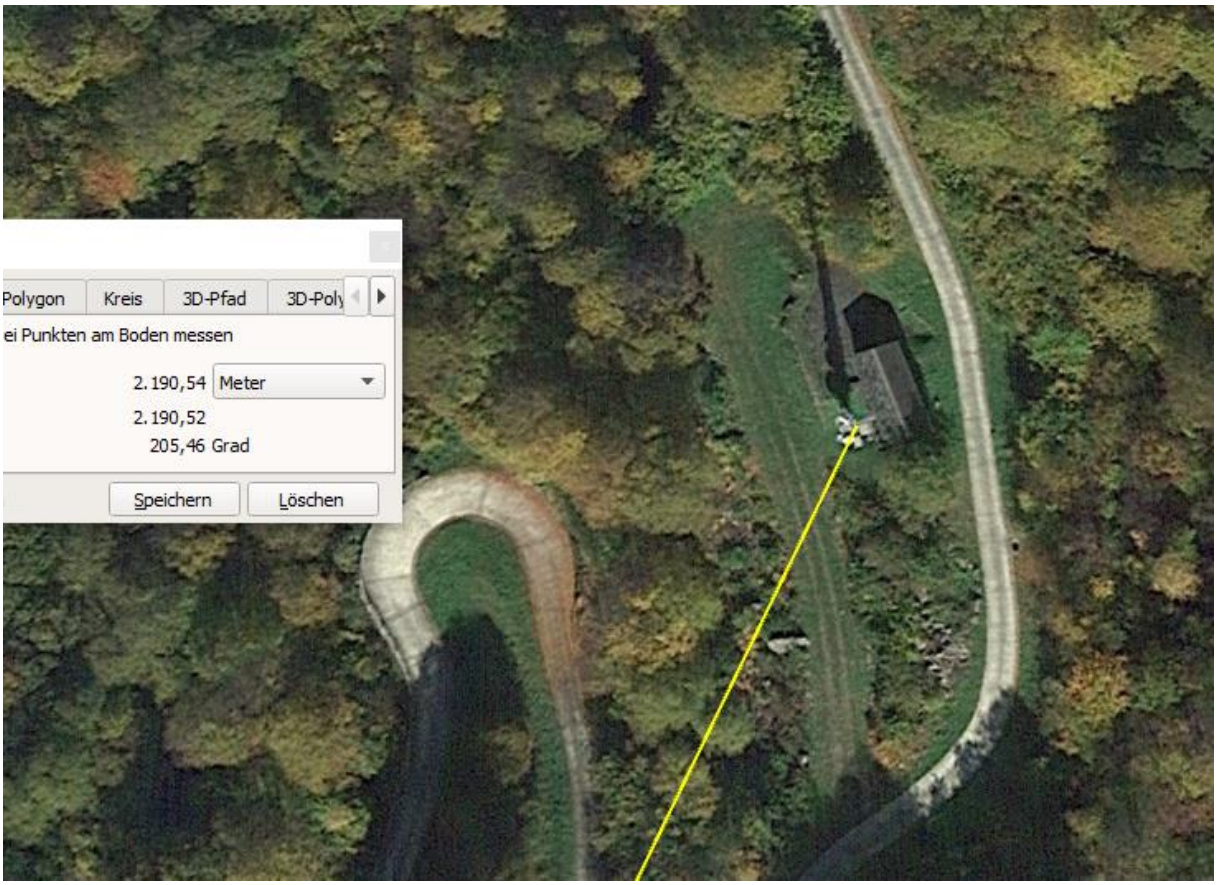

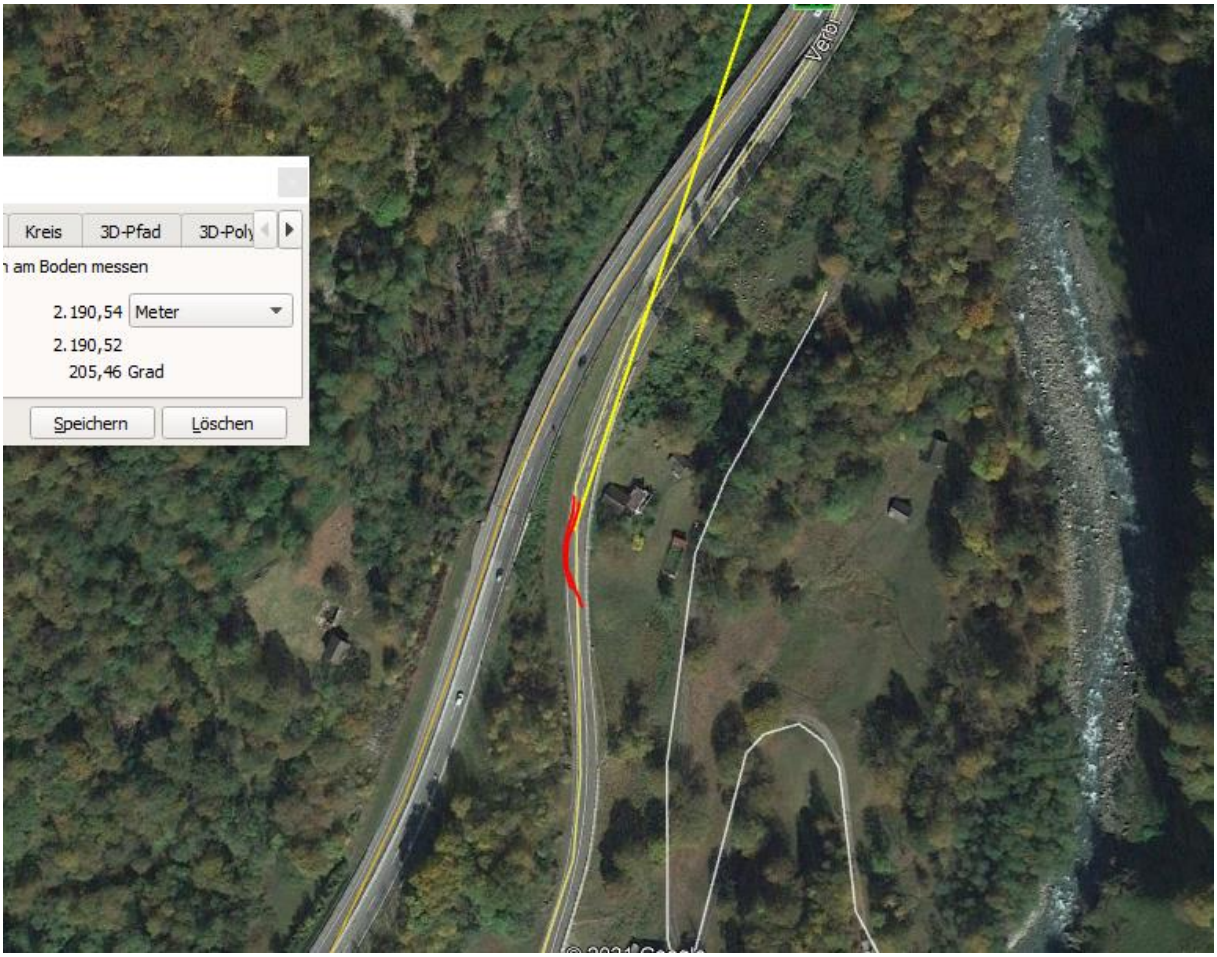
Kreis
3D-Pfad
3D-Poly
am Boden messen
2.190,54
Meter
2.190,52
205,46 Grad
Speichern
Löschen

Verbi
Street View beender
© 2021 Google
Google Eart

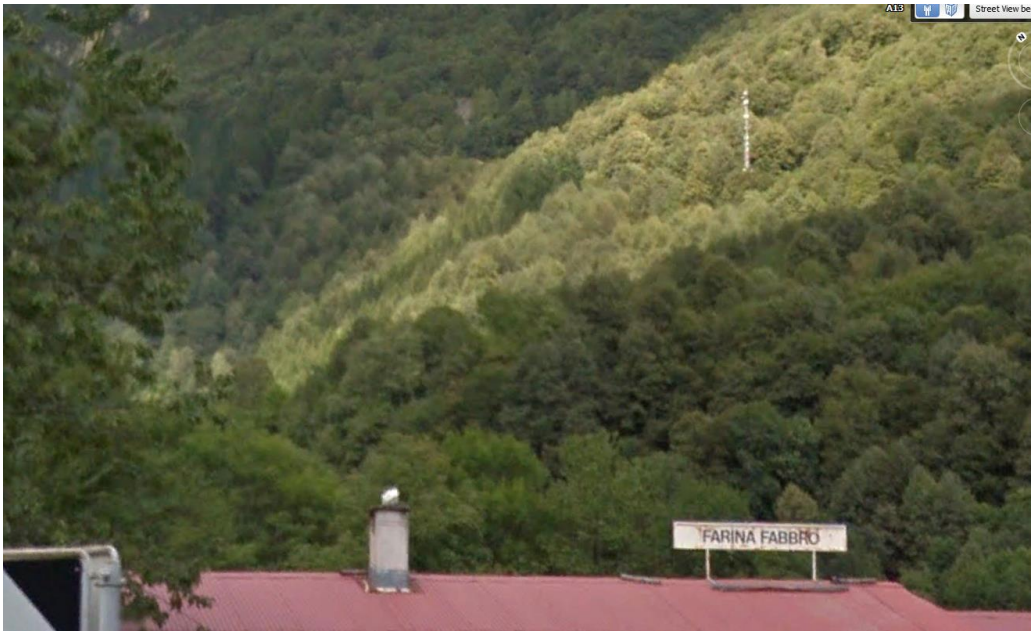

Bild aus 3340_Mesocco_15.05.2019

Der Sender wird vermutlich abgeschirmt von der Autobahnbrücke

Unfallkarte 2022

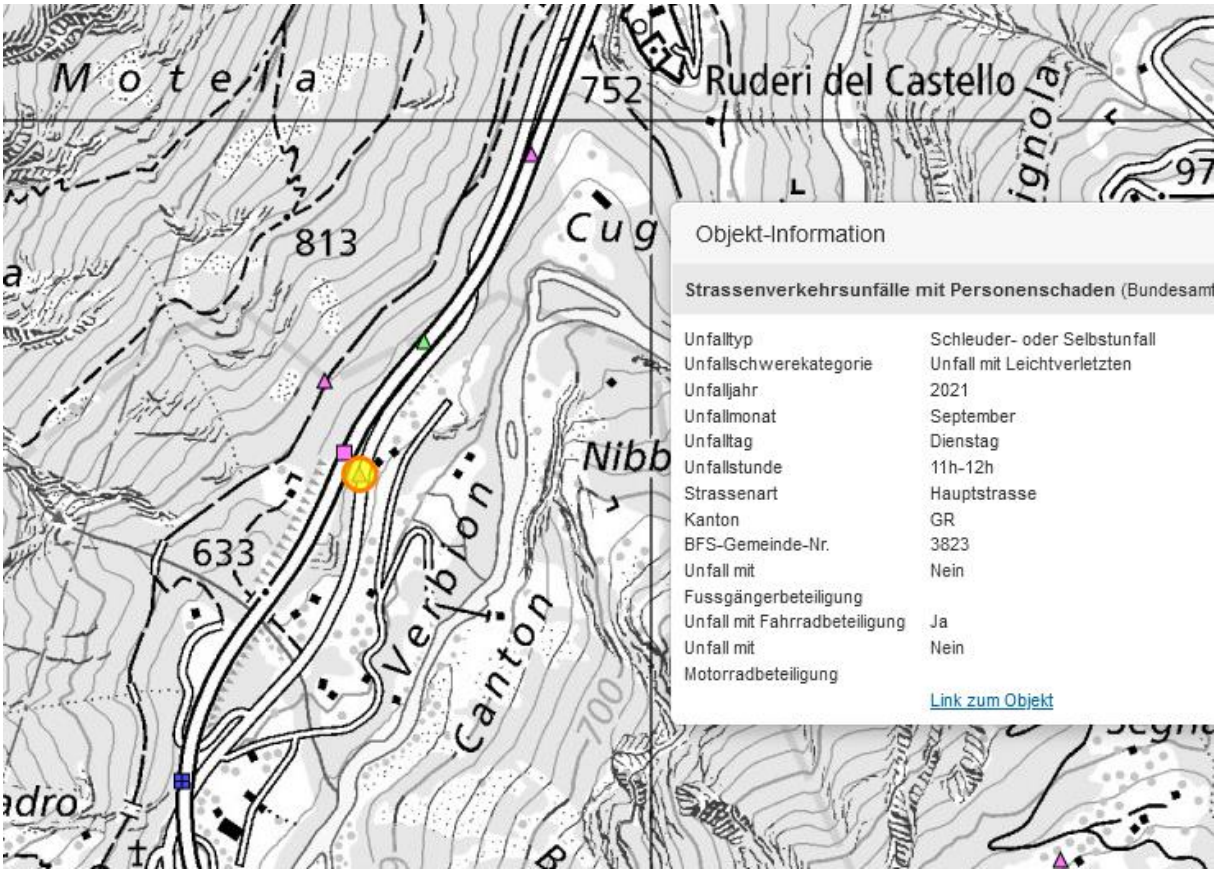

Auch auf der Anfahrt vor 100m zu viel Beton

Der Sender frontal strahlt ein:

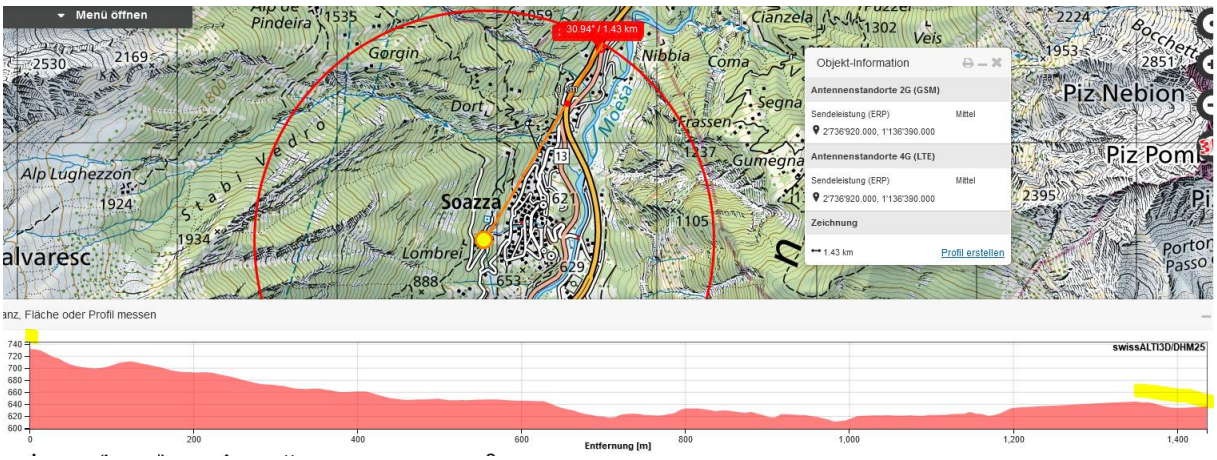

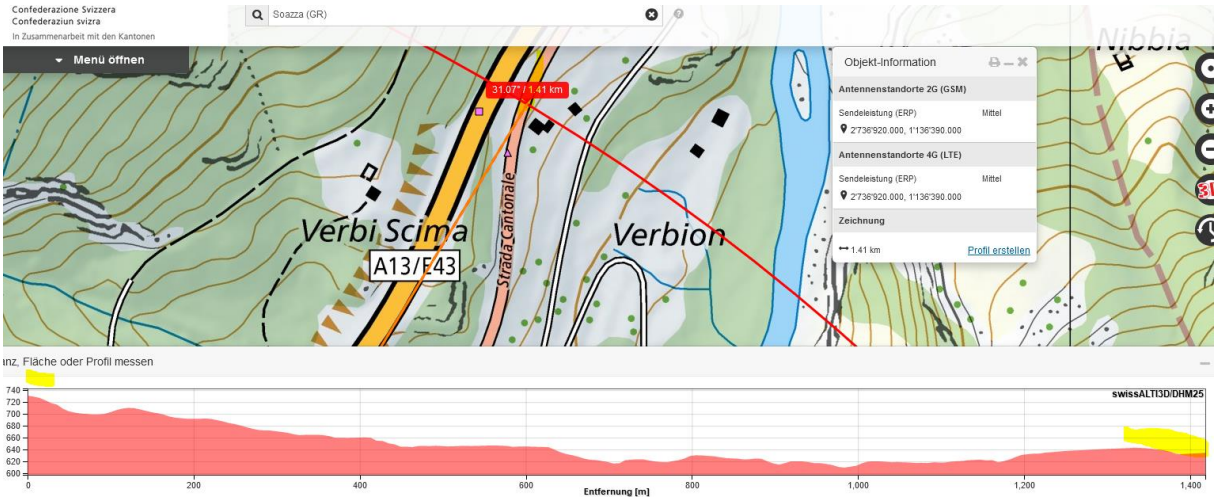

Und zwar seit etwa 50 m, nachdem der Wald die Sicht freigibt:

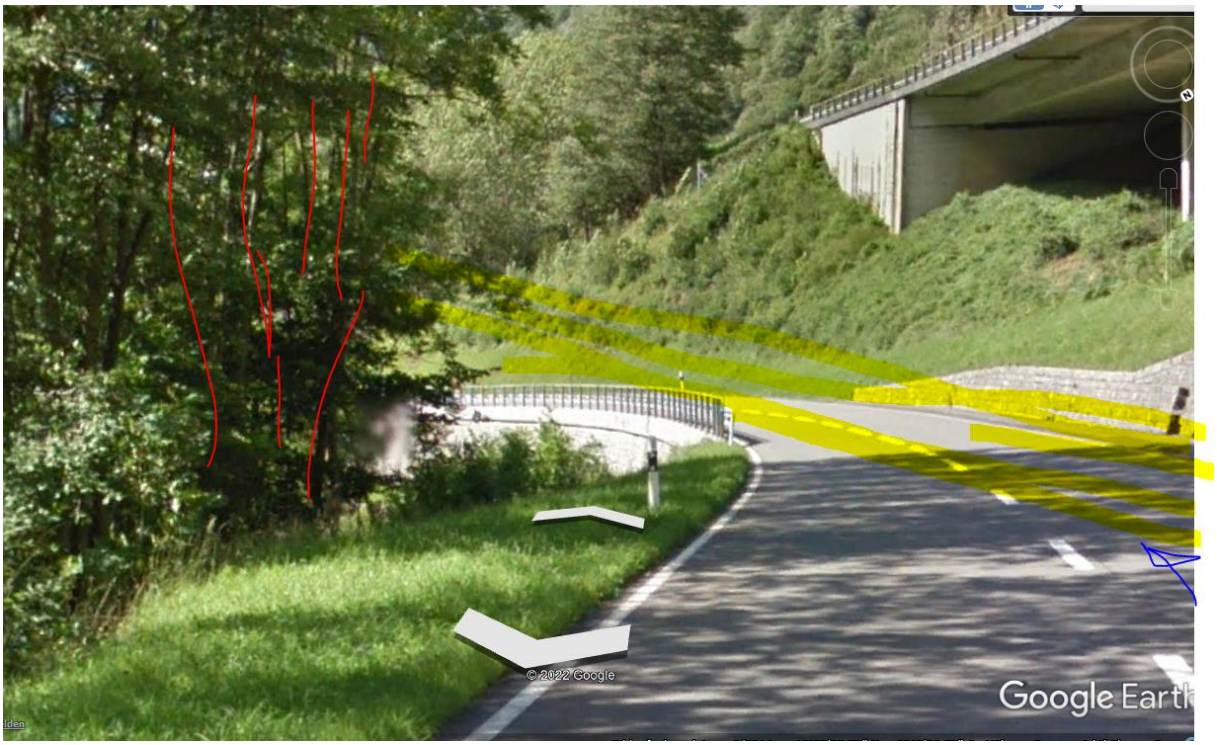

An diesem Ort verliert er die Kontrolle.

Der Standort wird mindestens zweifach genutzt:

Zwei Technikschränke übereinander

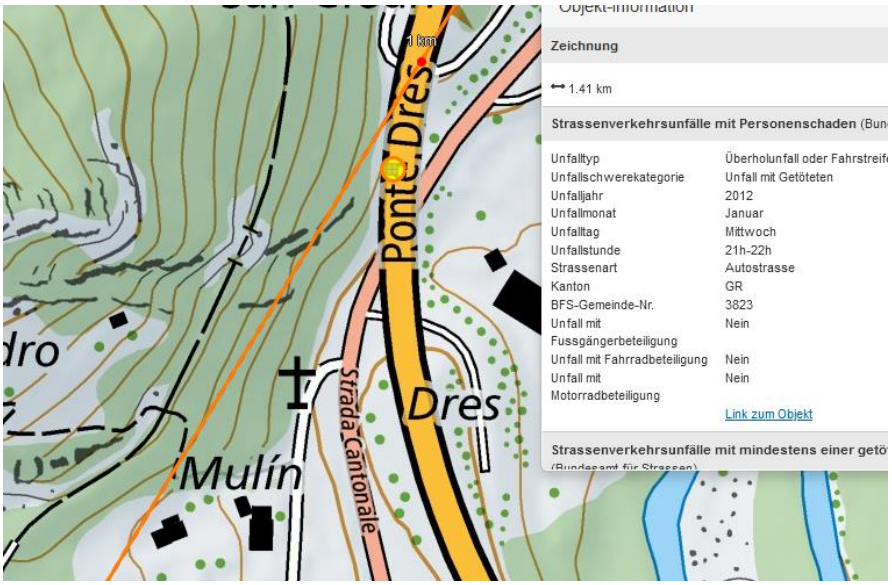

Der Unfall vom Januar 2012 erscheint in einem neuen Licht: hier befindet sich das Hauptstrahlzentrum

Zum Verständnis der Abläufe bei solchen Unfällen:

Niels Kuster et al. **NFP 57:** http://www.snf.ch/SiteCollectionDocuments/nfp/nfp57/nfp57_synthese_d.pdf Mobilfunk bewirkt Veränderungen der Hirnströme

M. Mevisssen / D. Schürmann: Manmade Electromagnetic Fields and Oxidative Stress—Biological Effects and Consequences for Health. https://www.mdpi.com/1422-0067/22/7/3772

«Der unklare Unfall in der Verkehrsmedizin» (AGU-Seminar 2015) Dr. Ulfert Grimm Fachbereich Verkehrsmedizin Institut für Rechtsmedizin St.Gallen http://agu.ch/1.0/pdf/agu-seminar15.pdf

«Wirkungen des Mobil- und Kommunikationsfunks» Eine Schriftenreihe der Kompetenzinitiative zum Schutz von Mensch, Umwelt und Demokratie e.V.

https://www.diagnose-funk.org/publikationen/dokumente-downloads/kompetenzinitiative-broschuerenreihe

Wirkungen von Elektrosmog auf Verkehrsunfälle: https://www.hansuelistettler.ch/elektrosmog/elektrosmog-im-verkehr/studie

Keine Messung von Sendeleistungen 5G: https://www.gigaherz.ch/5g-alarmierende-resultate-erster-testmessungen/

Funktionsweise von 5G-Antennen: "Understanding Massive MIMO in roughly 2 minutes":
https://www.youtube.com/watch?v=XBb481RNqGw

Zum Thema Herzrhythmus hat Prof. Magda Havas, Trent University, publiziert:
https://magdahavas.com/electrosmog-exposure/home-environment/new-study-radiation-from-cordless-phone-base-station-affects-the-heart/ Zusammenfassung im emf-portal: https://www.emf-portal.org/de/article/18905

Magnetfelder unter Hochspannungsleitungen: https://www.bfs.de/SharedDocs/Videos/BfS/DE/emf-stromleitung.html

Hansueli Stettler.Bauökologie.Funkmesstechnik.Lindenstrasse 132.9016 St.Gallen.www.hansuelistettler.ch.info@hansuelistettler.ch