Gommiswald: Velofahrer bei Kollision mit Auto verletzt

Am Dienstagnachmittag (10.05.2016), um 16:40 Uhr, ist es auf der Rickenstrasse zu einer Kollision zwischen einem Velo und einem Auto gekommen. Dabei wurde der Velofahrer verletzt.

Ein 75-jähriger Autofahrer fuhr auf der Uznacherstrasse Richtung Ricken und bog in die Rickenstrasse ein. Gleichzeitig fuhr ein 67-jähriger Velofahrer auf der Rickenstrasse Richtung Gommiswald. Obwohl er sofort bremste, kollidierte sein Velo mit der vorderen linken Seite des Autos. Der Velofahrer stürzte über die Motorhaube auf die Fahrbahn und zog sich dabei unbestimmte Verletzungen zu. Er musste mit dem Rettungsdienst ins Spital transportiert werden.

An den Fahrzeugen entstand ein Sachschaden von mehreren tausend Franken.

https://www.sg.ch/news/sgch_kantonspolizei/2016/05/gommiswald--velofahrer-bei-kollision-mit-auto-verletzt.html

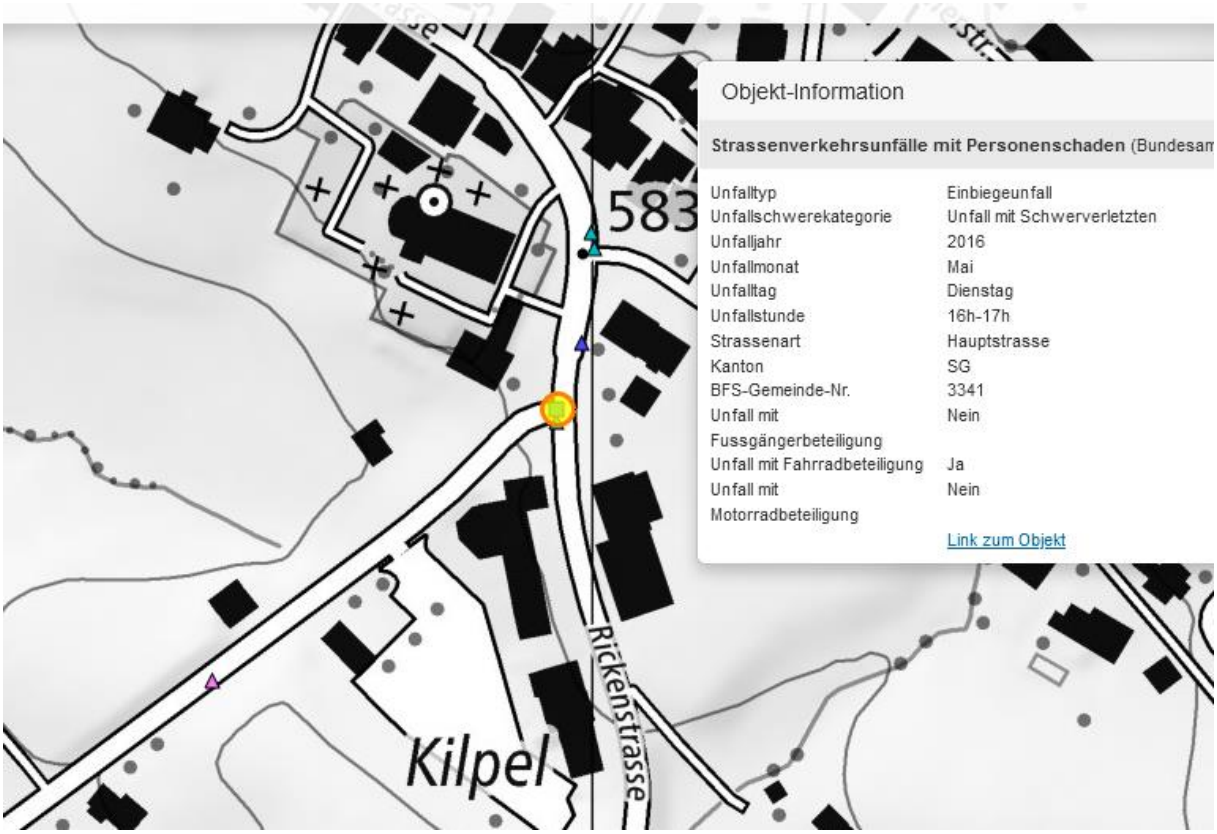

Der Sender war im Fall157_Gommiswald_19.10.2017 mit GSM mittel ausgestattet

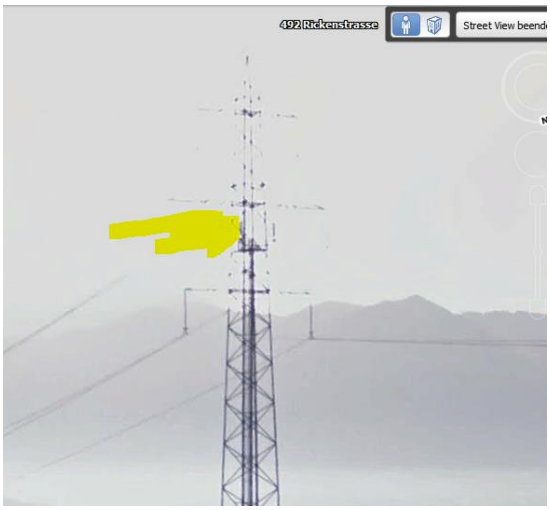

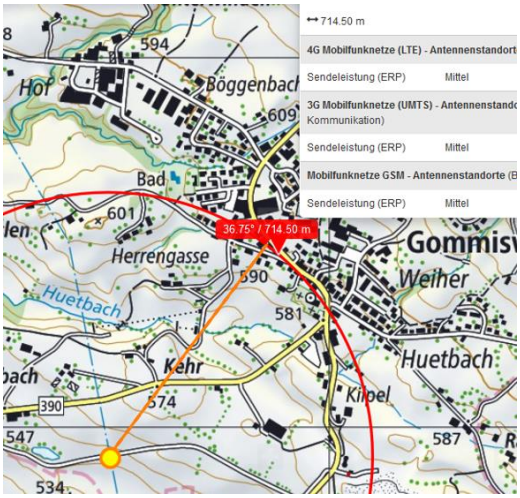

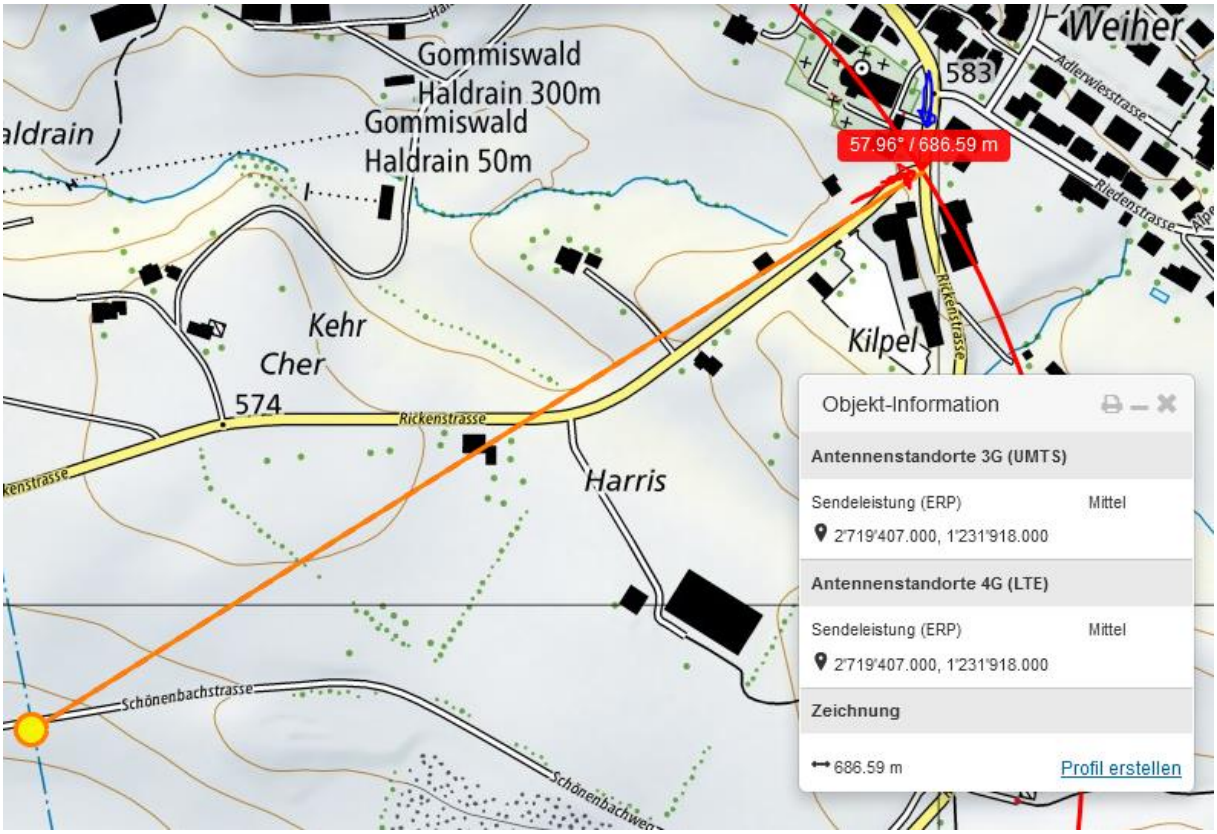

Der Verursacher querte vor 700m die Hochspannungsleitung Ebene 1

Wetter trocken, Strahlung ungedämpft

Zum Verständnis der Abläufe bei solchen Unfällen:

Niels Kuster et al. **NFP 57** http://www.snf.ch/SiteCollectionDocuments/nfp/nfp57/nfp57_synthese_d.pdf
Mobilfunk bewirkt Veränderungen der Hirnströme

M. Mevisssen / D. Schürmann: Manmade Electromagnetic Fields and Oxidative Stress—Biological Effects and Consequences for Health. https://www.mdpi.com/1422-0067/22/7/3772

«Der unklare Unfall in der Verkehrsmedizin» (AGU-Seminar 2015) Dr. Ulfert Grimm Fachbereich Verkehrsmedizin Institut für Rechtsmedizin St.Gallen http://agu.ch/1.0/pdf/agu-seminar15.pdf

«Wirkungen des Mobil- und Kommunikationsfunks» Eine Schriftenreihe der Kompetenzinitiative zum Schutz von Mensch, Umwelt und Demokratie e.V.

https://www.diagnose-funk.org/publikationen/dokumente-downloads/kompetenzinitiative-broschuerenreihe

Wirkungen von Elektrosmog auf Verkehrsunfälle: https://www.hansuelistettler.ch/elektrosmog/elektrosmog-im-verkehr/studie

Zur Möglichkeit der Messung von Sendeleistungen 5G: https://www.gigaherz.ch/5g-alarmierende-resultate-erster-testmessungen/

Zum Thema Herzrhythmus hat Prof. Magda Havas, Trent University, publiziert
https://magdahavas.com/electrosmog-exposure/home-environment/new-study-radiation-from-cordless-phone-base-station-affects-the-heart/ Zusammenfassung im emf-portal: https://www.emf-portal.org/de/article/18905

Hochspannungsleitungen und Magnetfelder am Boden: http://people.ee.ethz.ch/~pascal/Hochspann/BBoden.gif

Hansueli Stettler.Bauökologie.Funkmesstechnik.Lindenstrasse 132.9016 St.Gallen.www.hansuelistettler.ch.info@hansuelistettler.ch