Ipsach/Zeugenaufruf: E-Bike-Fahrer im Spital verstorben

Am Montag ist ein Mann im Spital an den Folgen eines E-Bike-Unfalls verstorben. Der Mann war am Samstag in Ipsach gestürzt. Dabei hat er eine lebensbedrohliche Kopfverletzung erlitten. Es werden Zeugen gesucht.

Die Kantonspolizei Bern wurde am Montag, 20. September 2021, informiert, dass gleichentags ein Mann, der mutmasslich am Wochenende einen Unfall gehabt hatte, im Spital verstorben sei. Die folgenden polizeilichen Abklärungen ergaben, dass der 77-jährige Mann am Samstag, 18. September 2021, mit einem E-Bike beim Erlenwäldli in Ipsach unterwegs gewesen war, dort einen Pfosten touchiert hatte und in der Folge gestürzt war. Der Velofahrer setzte danach seine Fahrt fort und begab sich vorerst nicht in ärztliche Untersuchung.

Aufgrund aufgetretener gesundheitlicher Probleme wurde der Mann am Sonntag mit einer Ambulanz ins Spital gebracht, wo eine lebensbedrohliche innere Kopfverletzung festgestellt wurde. Der Mann, ein im Kanton Bern wohnhafter Schweizer, verstarb am Montagmorgen an den Folgen dieser Verletzung.

Zur Klärung des genauen Unfallhergangs sucht die Kantonspolizei Zeugen. Personen, die am Samstagnachmittag, 18. September 2021, beim Erlenwäldli in Ipsach einen Velounfall beobachtet haben, werden gebeten, sich unter der Nummer +41 32 324 85 31 zu melden.

https://www.police.be.ch/de/start/themen/news/medienmitteilungen.html?newsID=2209a99e-acb2-4a07-8888-0c23819e0ee7

Elektrosmog im Unfallablauf

Die Kapo BE gibt bei Unfällen keine Auskünfte, insbesondere nicht Fahrrichtung und – Lagen.

Somit für diesen Aspekt die Unfallkarte 2021 abwarten – publiziert am 17.3.22

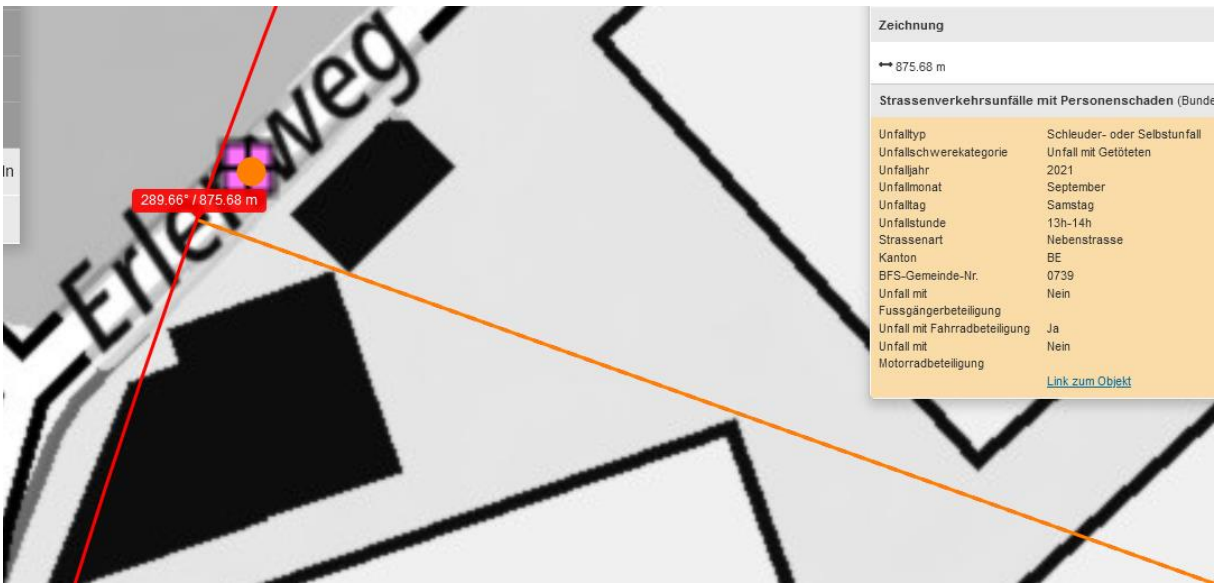

Die folgenden Angaben/Annahmen stimmen somit mit der Unfall-Lage im Wesentlichen überein

Hinreichende Gründe für folgende Angaben: Die nördliche Hälfte ist vertieft, also ohne Exposition, keine Pfosten.

Pfosten kommen im Bereich des Sportplatzes, wo die Vertiefung wegfällt.

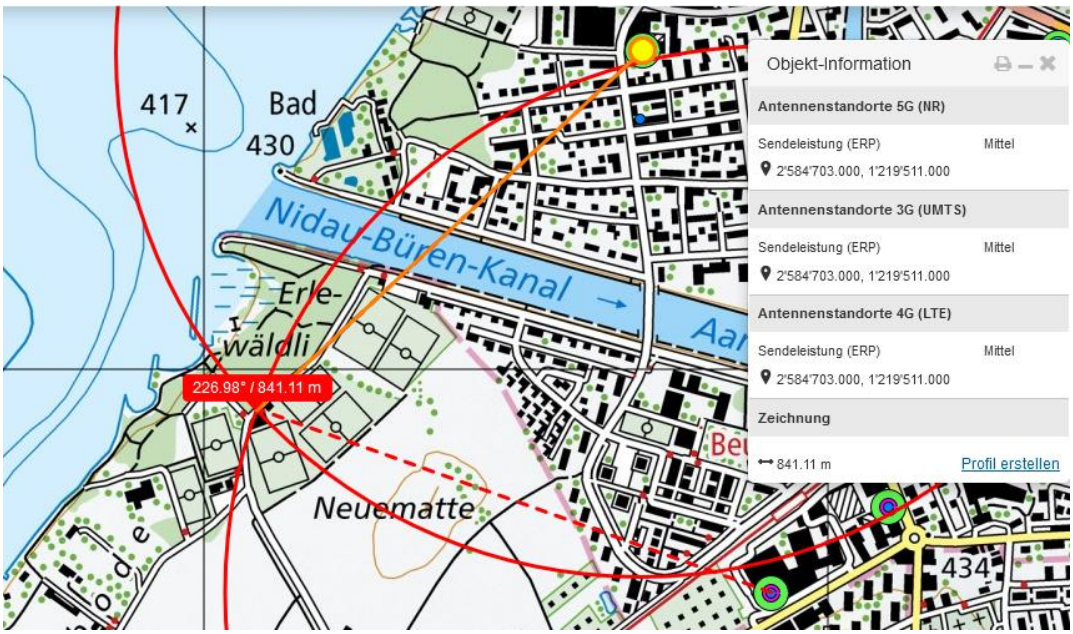

Der Sender von hinten (vorn) strahlt eventell ein, allerdings gedämpft durch die Vegetation (Bild s-w)

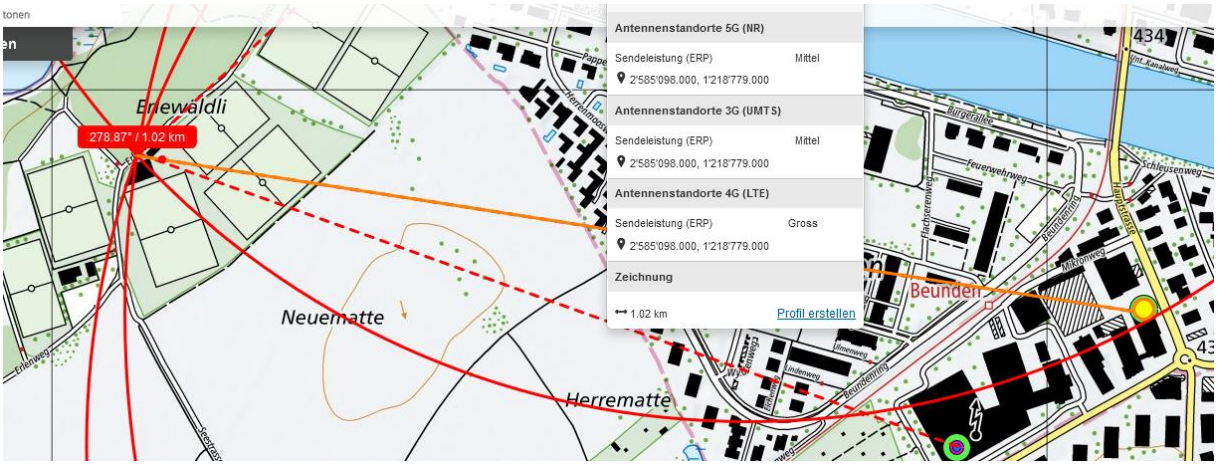

Dieser Sender erreicht den nahen Bereich nicht, erst Höhe der jeweiligen Fussballplätze südlich und nördlilch - Hochhäuser in der Linie:

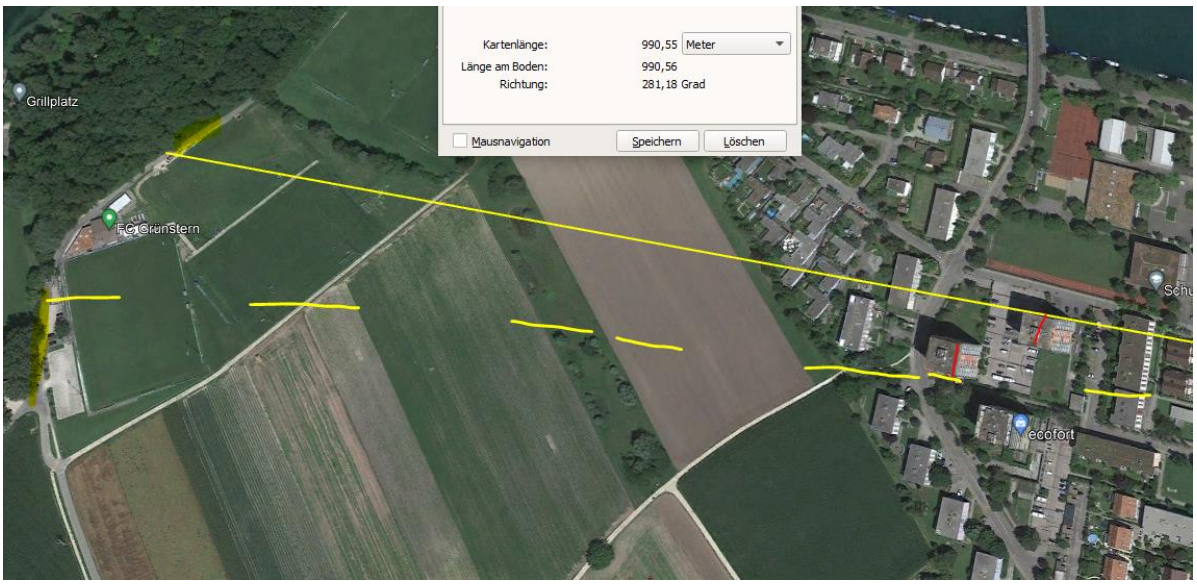

Die Distanz von der Exposition zu diesem Sender bis zum Sturz sind 50m, bei V 10..12 15 Sekunden. Genug für eine Folge eines Herz-Kreislauf-Problems, zumal die anderen Sender hier wirksam sind.

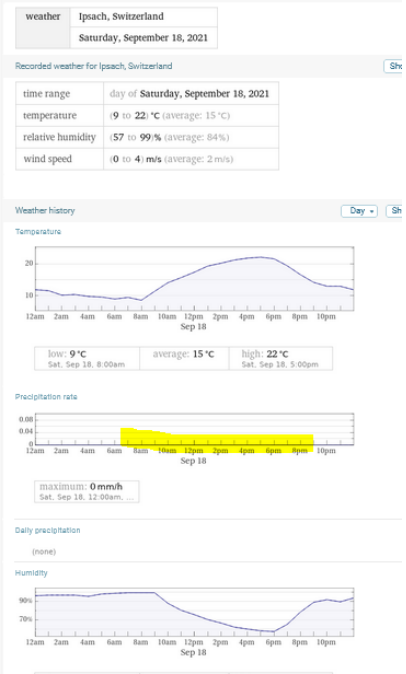

Wetter trocken

Die Ursache kann eine Gleichgewichtsstörung oder eine Fehleinschätzung der Verkehrssituation sein.

Eine Einwirkung der Sender ist gegeben.

Die genaue Lage wurde in der Unfallkarte 2022 erkennbar, die Fahrrichtung nicht, ist allerdings aufgrund der Geschwindigkeit und des wahrscheinlichen Fehlens grösser Fahrzeuge kaum wesentlich.

Zum Verständnis der Abläufe bei solchen Unfällen:

Niels Kuster et al. **NFP 57:** http://www.snf.ch/SiteCollectionDocuments/nfp/nfp57/nfp57_synthese_d.pdf Mobilfunk bewirkt Veränderungen der Hirnströme

M. Mevisssen / D. Schürmann: Manmade Electromagnetic Fields and Oxidative Stress—Biological Effects and Consequences for Health. https://www.mdpi.com/1422-0067/22/7/3772

«Der unklare Unfall in der Verkehrsmedizin» (AGU-Seminar 2015) Dr. Ulfert Grimm Fachbereich Verkehrsmedizin Institut für Rechtsmedizin St.Gallen http://agu.ch/1.0/pdf/agu-seminar15.pdf

«Wirkungen des Mobil- und Kommunikationsfunks» Eine Schriftenreihe der Kompetenzinitiative zum Schutz von Mensch, Umwelt und Demokratie e.V.

https://www.diagnose-funk.org/publikationen/dokumente-downloads/kompetenzinitiative-broschuerenreihe

Wirkungen von Elektrosmog auf Verkehrsunfälle: https://www.hansuelistettler.ch/elektrosmog/elektrosmog-im-verkehr/studie

Keine Messung von Sendeleistungen 5G: https://www.gigaherz.ch/5g-alarmierende-resultate-erster-testmessungen/

Funktionsweise von 5G-Antennen: "Understanding Massive MIMO in roughly 2 minutes": https://www.youtube.com/watch?v=XBb481RNqGw

Zum Thema Herzrhythmus hat Prof. Magda Havas, Trent University, publiziert: https://magdahavas.com/electrosmog-exposure/home-environment/new-study-radiation-from-cordless-phone-base-station-affects-the-heart/ Zusammenfassung im emf-portal: https://www.emf-portal.org/de/article/18905

Magnetfelder unter Hochspannungsleitungen: https://www.bfs.de/SharedDocs/Videos/BfS/DE/emf-stromleitung.html