Sarn: Auto stürzt bei Selbstunfall den Hang hinunter 20.09.2021

Am Sonntagnachmittag (19.9.)ist auf der Ausserheinzenbergstrasse in Sarn ein Auto einen Hang hinuntergestürzt. Alle drei leicht verletzten Fahrzeuginsassen konnten sich selbständig aus dem Auto befreien.

Am Sonntag kurz vor 15.30 Uhr fuhr der 18-jährige Autolenker zusammen mit einem 18-jährigen Beifahrer und einem weiteren 17-jährigen Mitfahrer auf der Ausserheinzenbergstrasse von Sarn kommend talwärts in Richtung Cazis. In der Linkswendekehre im Gebiet Collers geriet das Fahrzeug aus noch ungeklärten Gründen über den rechtsseitigen Strassenrand hinaus und stürzte sich mehrmals überschlagend den Hang hinunter. Wieder auf den Rädern stehend kam das Fahrzeug nach rund 80 Meter zwischen den Bäumen zum Stillstand. Das total beschädigte Fahrzeug war nicht mehr fahrbar und musste in einer aufwändigen Aktion geborgen werden. Alle drei leicht verletzten Fahrzeuginsassen konnten sich selbständig aus dem Auto befreien und wurden im Anschluss durch den Rettungsdienst Mittelbünden ins Spital Thusis überführt. Die Kantonspolizei Graubünden klärt den genauen Unfallhergang ab.

https://www.gr.ch/DE/institutionen/verwaltung/djsg/kapo/aktuelles/medien/2021/Seiten/202109201.aspx

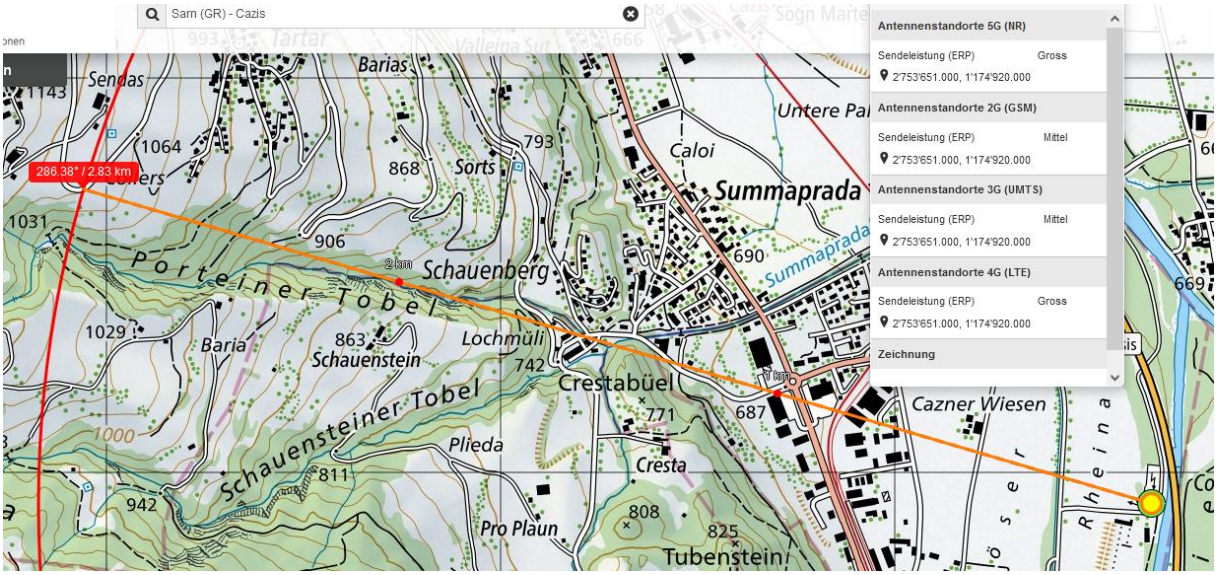

Sender neben dem Schützenhaus. Altes Bild, ev. mehr Nutzer seither. Der Waldsaum mit dem abgestürzten Fahrzeug wäre hier rechts am Bildrand zu vermuten:

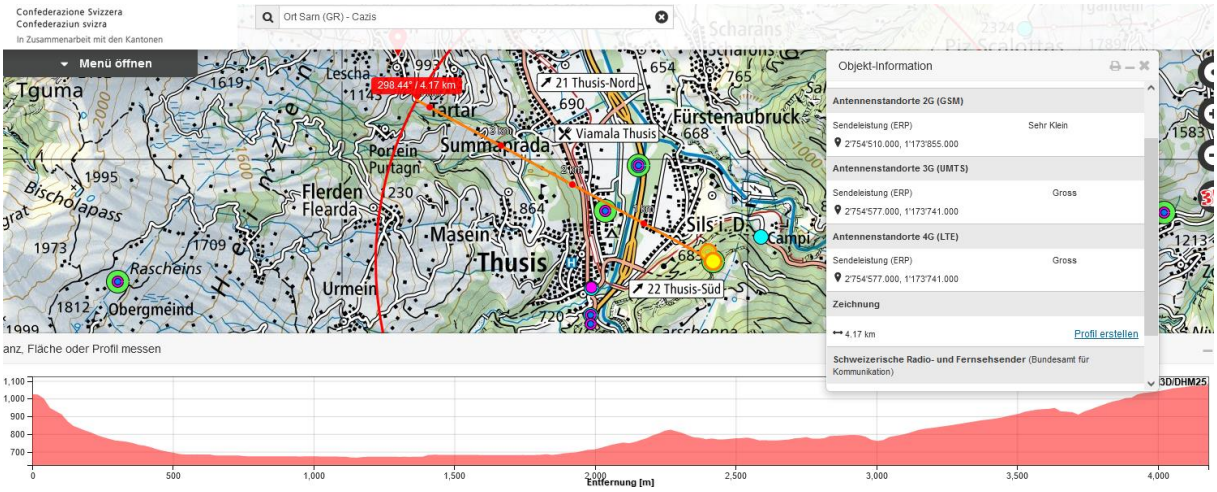

Polycom

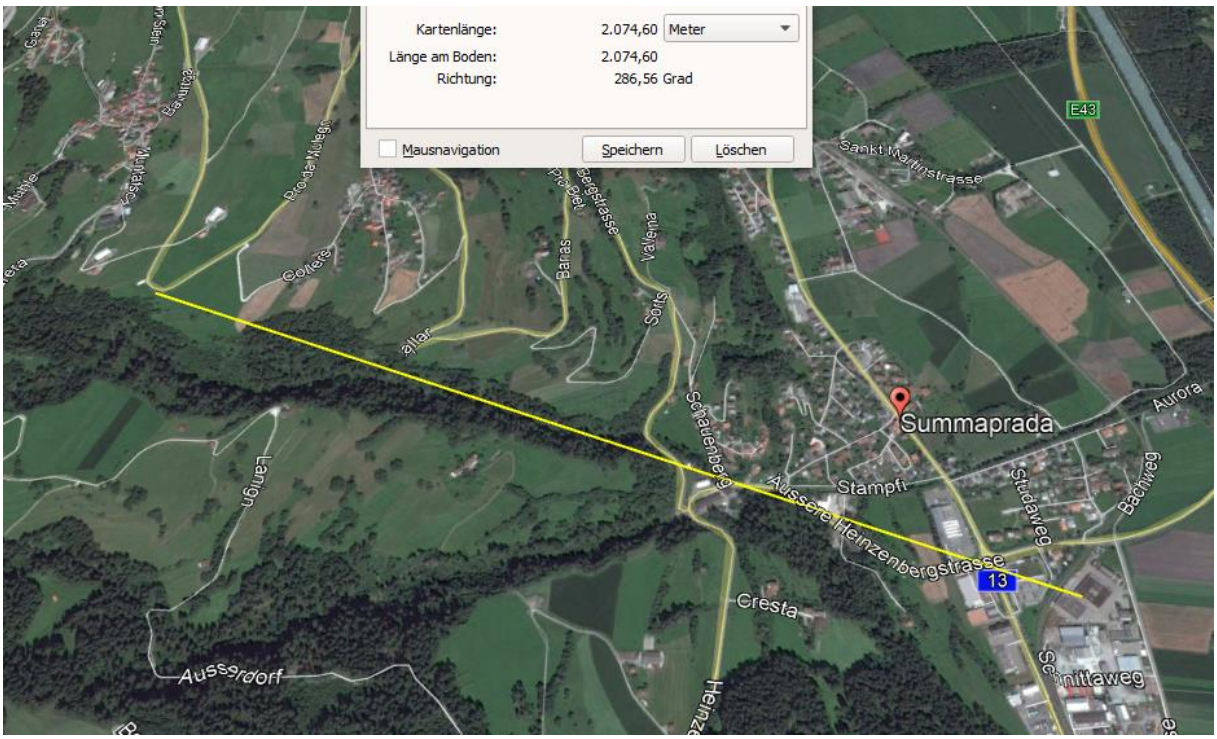

Dieser Sender erreicht die Kurve weiter oben nicht, (links-Exposition Strassen-Schulter), sondern in der Kurve, allenfalls aber bereits auf dem Unfallkurs:

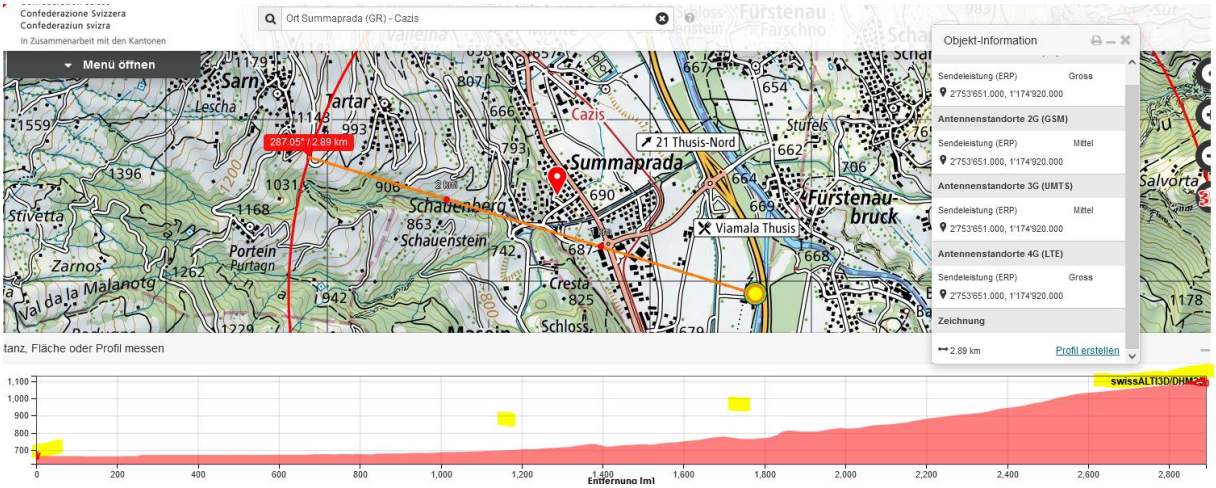

jedenfalls aber in der Kurvenmitte

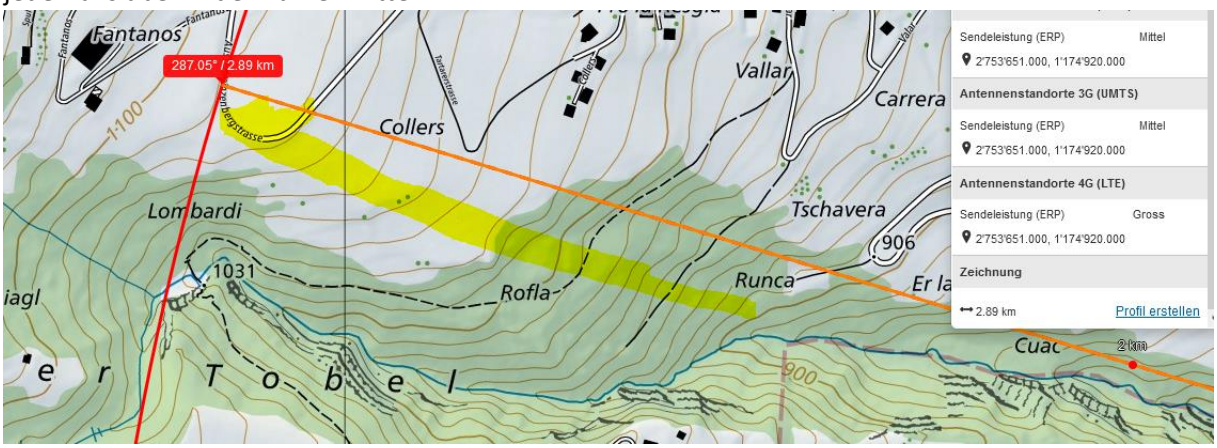

Durch die Neigung des Fahrzeugs ist die Transmission zum höheren Sender Sils Carschenna/frontal gross.

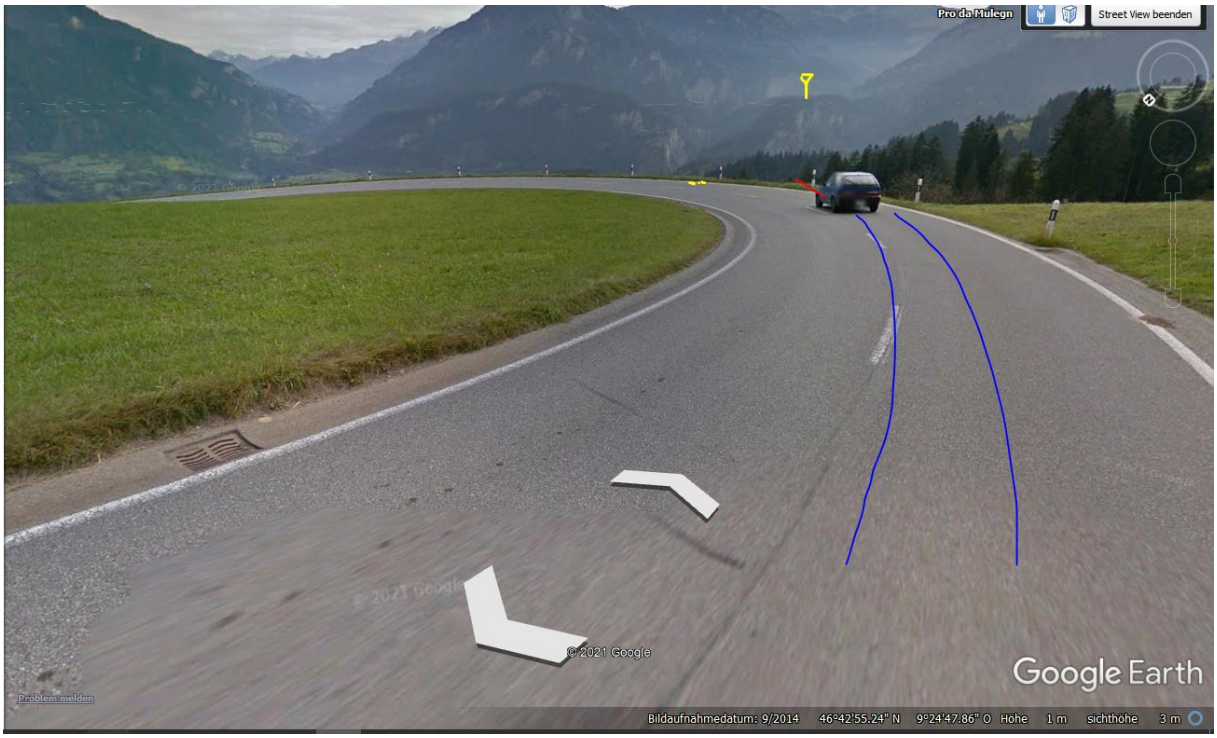

Sender Schützenstrasse:

von der Bergseite erkennbar eine Versorgung der Flanke:

Von der Autobahn her ist auch der Berg mit der Kurve sichtbar:

Der Sender oberhalb Sils im Domleschg erreicht die Kurve ebenso:

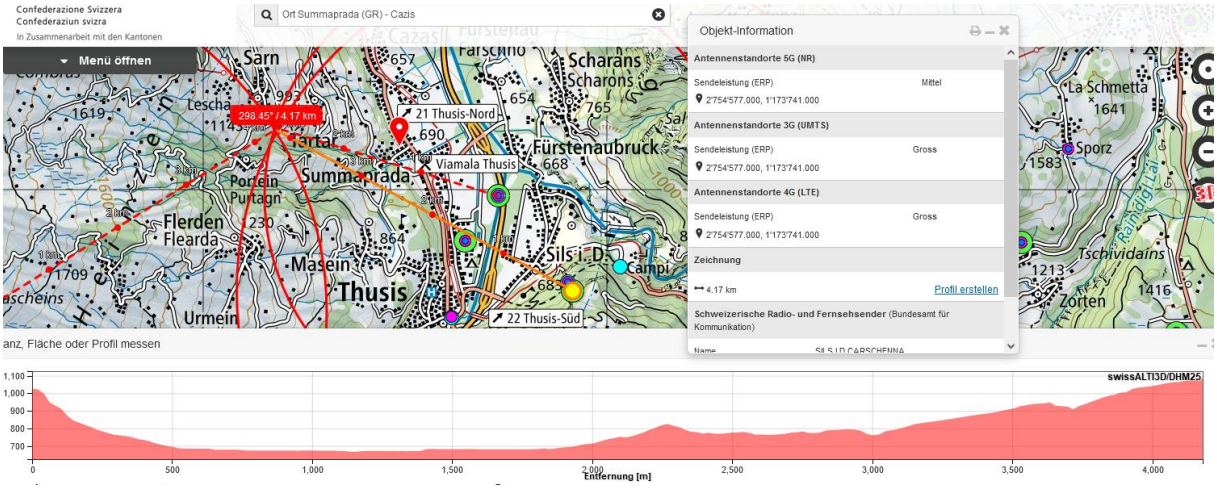

Dieser Sender mit allen Betreibern ist nicht mit street-view zu sehen, er muss aufgrund der Lage eine SR nach 320° haben, also Summaprada und Sarn erreichen, hier von Sils i Domleschg aus:

Der Sender weiter westlich erreicht die Kurve nicht:

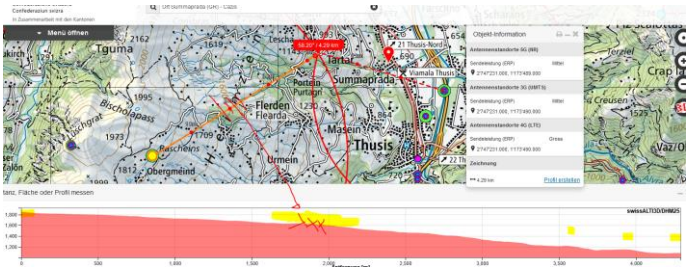

Da die 5G-Sender adaptiv sind, ist anzunehmen, dass die drei Insassen/Handys und das Fahrzeug mit mehreren Einzelbeams eingedeckt wurden, die Sender auf Distanz haben mit Sicherheit eine gewisse Streuung.

weather	Cazis, Switzerland
	Sunday, September 19, 2021

Recorded weather for Cazis, Switzerland

time range	day of **Sunday, September 19, 2021**
temperature	(**10** to **15**) **°C** (average: 12 °C)
conditions	**rain, fog, overcast, few clouds**
relative humidity	(**72** to **99**)**%** (average: 89%)
wind speed	(**0** to **8**) **m/s** (average: 2 m/s)

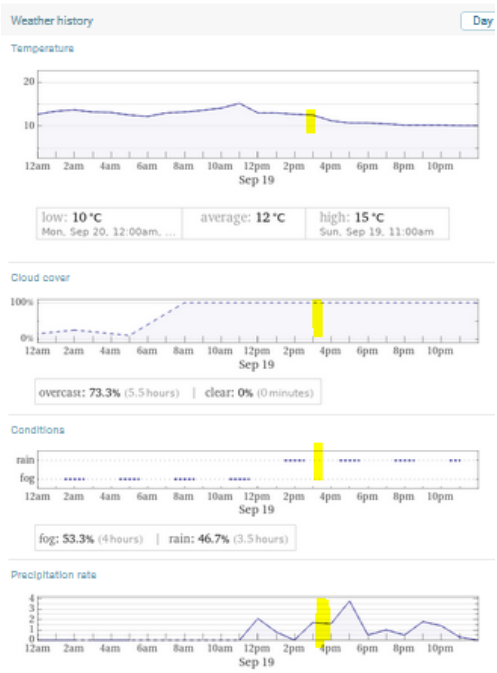

Das Wetter war regnerisch: ob zum Unfallzeitpunkt in der Senderichtung Regen war, muss bei Meteoschweiz nachgefragt werden.

Zum Verständnis der Abläufe bei solchen Unfällen:

Niels Kuster et al. **NFP 57** http://www.snf.ch/SiteCollectionDocuments/nfp/nfp57/nfp57_synthese_d.pdf Mobilfunk bewirkt Veränderungen der Hirnströme

M. Mevisssen / D. Schürmann: Manmade Electromagnetic Fields and Oxidative Stress—Biological Effects and Consequences for Health. https://www.mdpi.com/1422-0067/22/7/3772

«Der unklare Unfall in der Verkehrsmedizin» (AGU-Seminar 2015) Dr. Ulfert Grimm Fachbereich Verkehrsmedizin Institut für Rechtsmedizin St.Gallen http://agu.ch/1.0/pdf/agu-seminar15.pdf

«Wirkungen des Mobil- und Kommunikationsfunks» Eine Schriftenreihe der Kompetenzinitiative zum Schutz von Mensch, Umwelt und Demokratie e.V.

https://www.diagnose-funk.org/publikationen/dokumente-downloads/kompetenzinitiative-broschuerenreihe

Wirkungen von Elektrosmog auf Verkehrsunfälle: https://www.hansuelistettler.ch/elektrosmog/elektrosmog-im-verkehr/studie

Zur Möglichkeit der Messung von Sendeleistungen 5G: https://www.gigaherz.ch/5g-alarmierende-resultate-erster-testmessungen/

Zur Funktionsweise von 5G-Antennen: **"Understanding Massiv MIMO in roughly 2 minutes":** https://www.youtube.com/watch?v=XBb481RNqGw

Zum Thema Herzrhythmus hat Prof. Magda Havas, Trent University, publiziert https://magdahavas.com/electrosmog-exposure/home-environment/new-study-radiation-from-cordless-phone-base-station-affects-the-heart/ Zusammenfassung im emf-portal: https://www.emf-portal.org/de/article/18905

Hochspannungsleitungen und Magnetfelder am Boden: http://people.ee.ethz.ch/~pascal/Hochspann/BBoden.gif

Hansueli Stettler.Bauökologie.Funkmesstechnik.Lindenstrasse 132.9016 St.Gallen.www.hansuelistettler.ch.info@hansuelistettler.ch