Lernfahrt endet mit Blechschaden

Grosser Sachschaden ist am Donnerstagmorgen, 30. September 2021, bei einer Kollision zwischen einem Lastwagen und einem Fahrschulfahrzeug in Herisau entstanden.

Eine Lernfahrerin fuhr mit dem Fahrschulfahrzeug auf der Poststrasse in Richtung Gossau. Vor der Einfahrt in die Alpsteinstrasse musste sie vor dem Lichtsignal anhalten und spurte dort auf die Fahrspur für die rechtsabbiegenden Fahrzeuge ein. Links neben ihr, auf der Fahrspur für den linksabbiegenden Verkehr, wartete ein 21-jähriger Lenker mit einem Lastwagen. Als das Lichtsignal für den rechtsabbiegenden Verkehr auf grün wechselte, setzte die Lernfahrerin ihre Fahrt in Richtung Gossau fort. Da der Lenker des Lastwagens ebenfalls nach rechts abbog, kam es in der Folge zu einer seitlichen Kollision zwischen den beiden Fahrzeugen. Dabei entstand am Lastwagen und dem Fahrschulfahrzeug Schaden in der Höhe von mehreren Tausend Franken. Personen wurden nicht verletzt.

https://www.ar.ch/verwaltung/departement-inneres-und-sicherheit/kantonspolizei/medienmitteilungen-der-kantonspolizei/detail/news/lernfahrt-endet-mit-blechschaden/?no_cache=1&tx_news_pi1%5Bcontroller%5D=News&tx_news_pi1%5Baction%5D=detail&cHash=a1001d203d59b521a35ff87e9e4fd736

Zeit ca. 9.00

Der LKW-Fahrer kommt von der Linksabbiege-Spur. Eventuell eine Phase gewartet hinter Fahrschulauto und Kurzschluss-Reaktion. Frischknecht-Transporte hat ihr Umschlags-Areal / Werkhof unweit rechts von dieser Einfahrt in die Alpsteinstrasse.

Einfluss von Elektrosmog im Ablauf

Sender von links

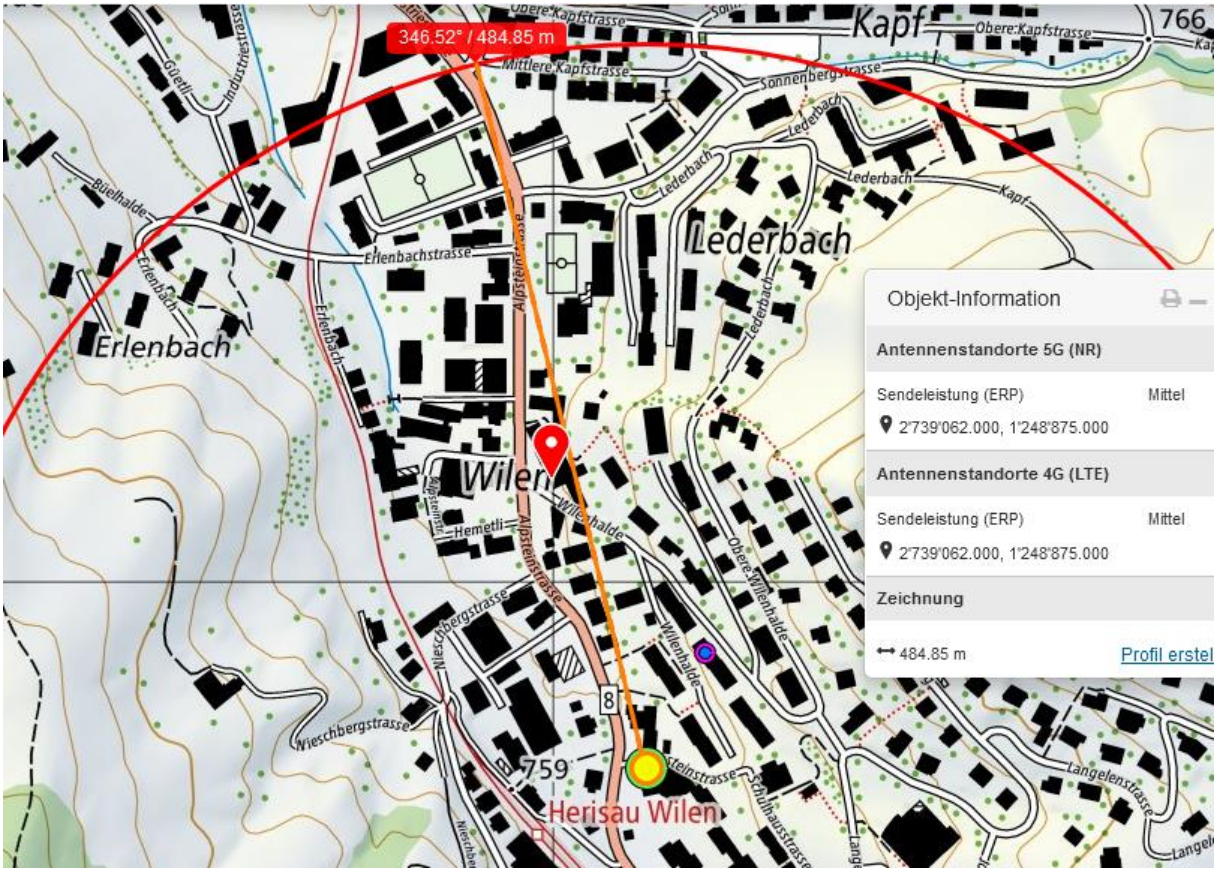

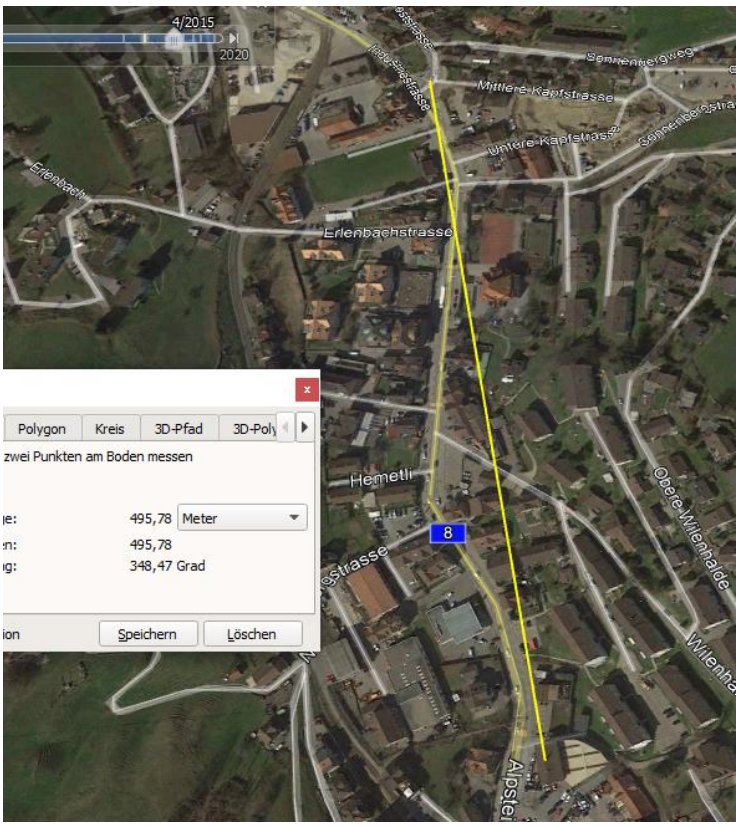

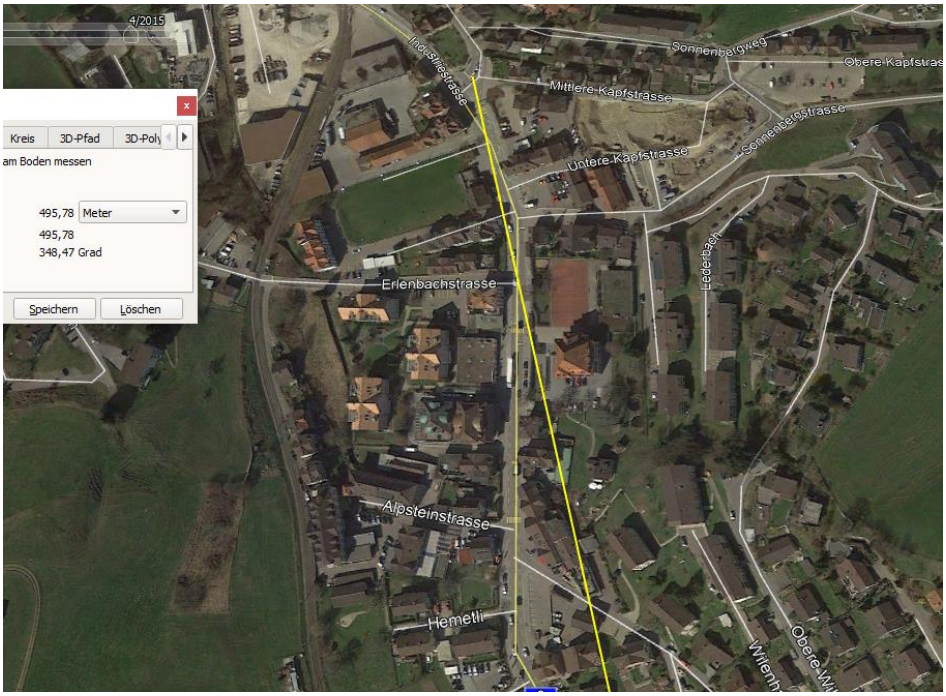

ist hier aus der Kabine sichtbar

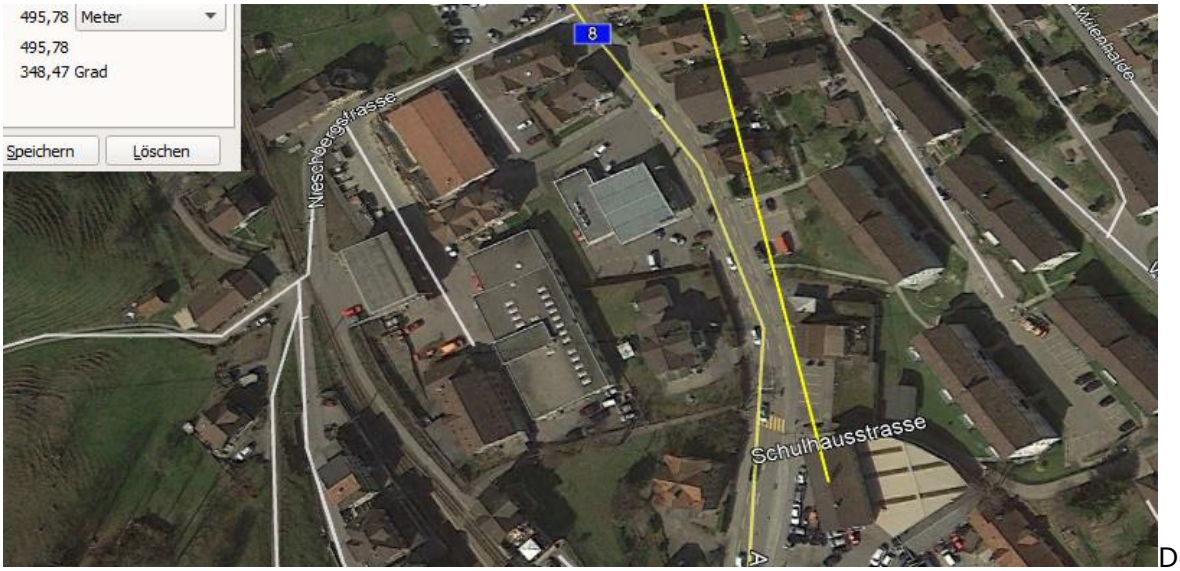

Der Sender westlich strahlt ebenso ein

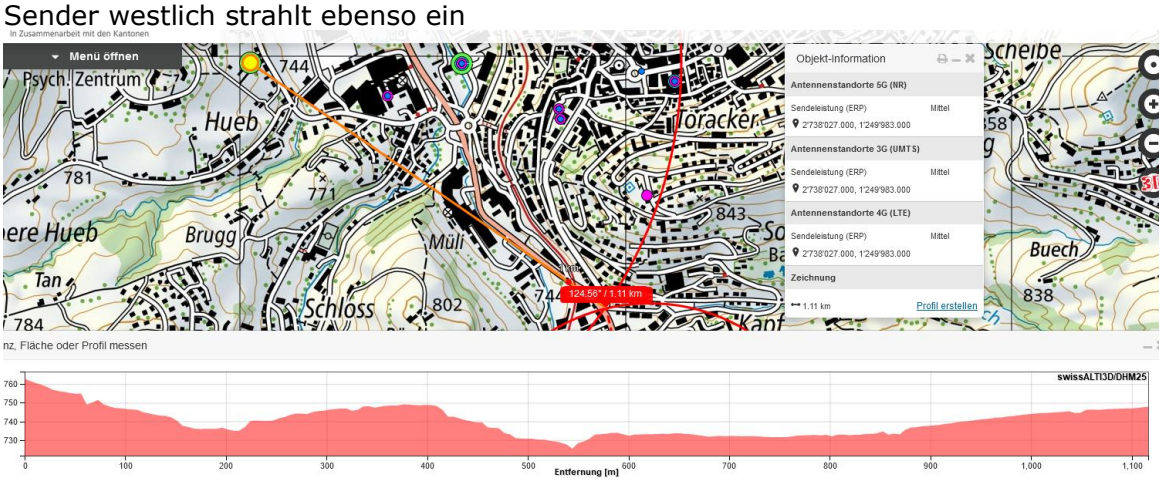

Sender von rechts hat ebenso eine hohe Transmission, senkrechte Einstrahlung.

Wetter trocken

Zum Verständnis der Abläufe bei solchen Unfällen:

Niels Kuster et al. **NFP 57** http://www.snf.ch/SiteCollectionDocuments/nfp/nfp57/nfp57_synthese_d.pdf Mobilfunk bewirkt Veränderungen der Hirnströme

M. Mevisssen / D. Schürmann: Manmade Electromagnetic Fields and Oxidative Stress—Biological Effects and Consequences for Health. https://www.mdpi.com/1422-0067/22/7/3772

«Der unklare Unfall in der Verkehrsmedizin» (AGU-Seminar 2015) Dr. Ulfert Grimm Fachbereich Verkehrsmedizin Institut für Rechtsmedizin St.Gallen http://agu.ch/1.0/pdf/agu-seminar15.pdf

«Wirkungen des Mobil- und Kommunikationsfunks» Eine Schriftenreihe der Kompetenzinitiative zum Schutz von Mensch, Umwelt und Demokratie e.V.

https://www.diagnose-funk.org/publikationen/dokumente-downloads/kompetenzinitiative-broschuerenreihe

Wirkungen von Elektrosmog auf Verkehrsunfälle: https://www.hansuelistettler.ch/elektrosmog/elektrosmog-im-verkehr/studie

Zur Möglichkeit der Messung von Sendeleistungen 5G: https://www.gigaherz.ch/5g-alarmierende-resultate-erster-testmessungen/

Zum Thema Herzrhythmus hat Prof. Magda Havas, Trent University, publiziert https://magdahavas.com/electrosmog-exposure/home-environment/new-study-radiation-from-cordless-phone-base-station-affects-the-heart/ Zusammenfassung im emf-portal: https://www.emf-portal.org/de/article/18905

Hochspannungsleitungen und Magnetfelder am Boden: http://people.ee.ethz.ch/~pascal/Hochspann/BBoden.gif