Domat/Ems: Personenwagen stürzt in Bachbett

05.10.2021

In Domat/Ems ist am Dienstagmorgen ein Personenwagen in ein Bachbett gestürzt. Eine Frau wurde dabei verletzt.

Die 52-jährige Frau fuhr um 8.40 Uhr auf der Via Val in Richtung Via Sid. In der leichten Rechtskurve bei der Abzweigung zum Robinson Spielplatz fuhr sie geradeaus. Das Fahrzeug kollidierte mit einer Strassenbeschilderung, durchbrach ein Brückengeländer und stürzte in das dahinterliegende Bachbett. Auf der Seite liegend kam es zum Stillstand. Passanten halfen der Lenkerin, sich aus dem Fahrzeug zu befreien. Ein Ambulanzteam der Rettung Chur versorgte die Frau medizinisch und überführte sie ins Kantonsspital Graubünden. Für die Bergung des Personenwagens standen die Feuerwehr Chur und ein Abschleppdienst im Einsatz. Vor Ort war auch ein Spezialist des Amtes für Natur und Umwelt. Die Kantonspolizei Graubünden klärt, wie es zu dem Unfall gekommen ist.

https://www.gr.ch/DE/institutionen/verwaltung/djsg/kapo/aktuelles/medien/2021/Seiten/20211 0051.aspx

Trocken im Unfallzeitpunkt, gemäss vergrösserter Unfallaufnahme:

Der Sender Station Felsberg strahlt ein durch eine Gebäudelücke, bisher abgeschirmt:

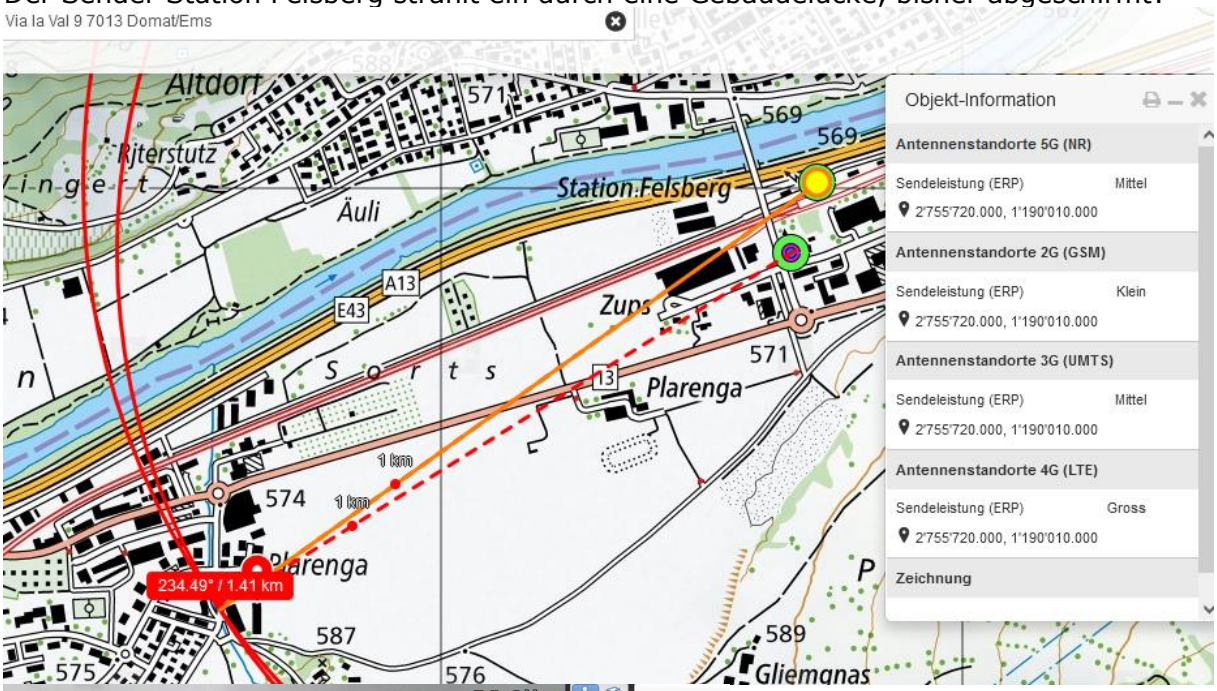

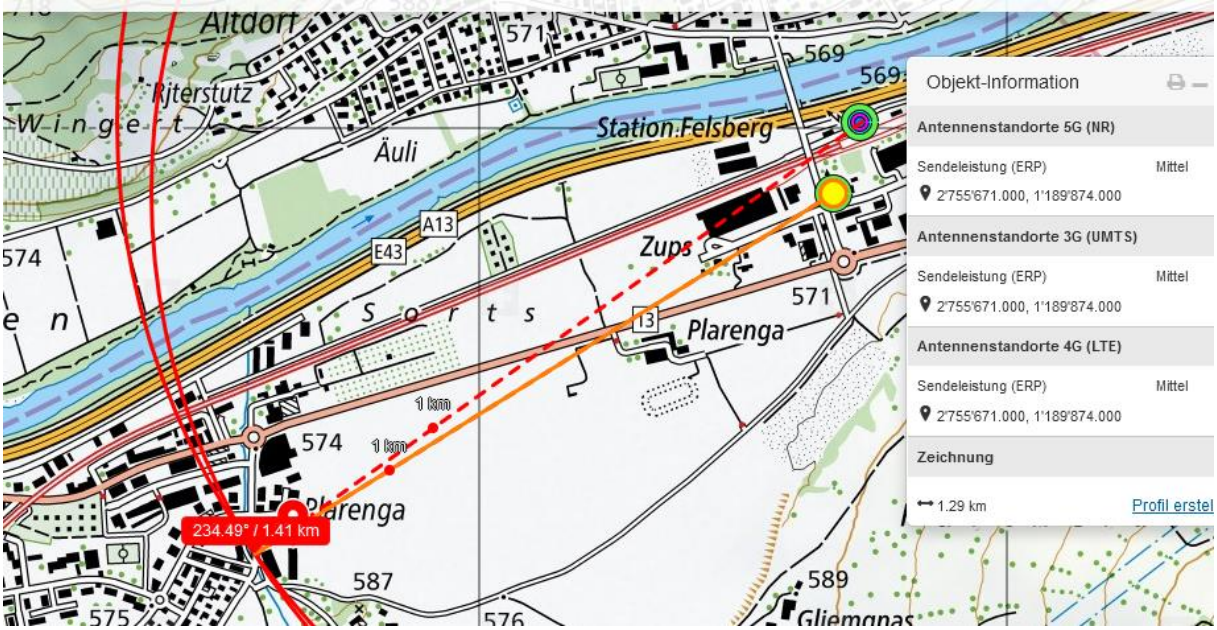

Dito der Sender aus dem Industriegebiet, Paleu Sura. Doppelstandort

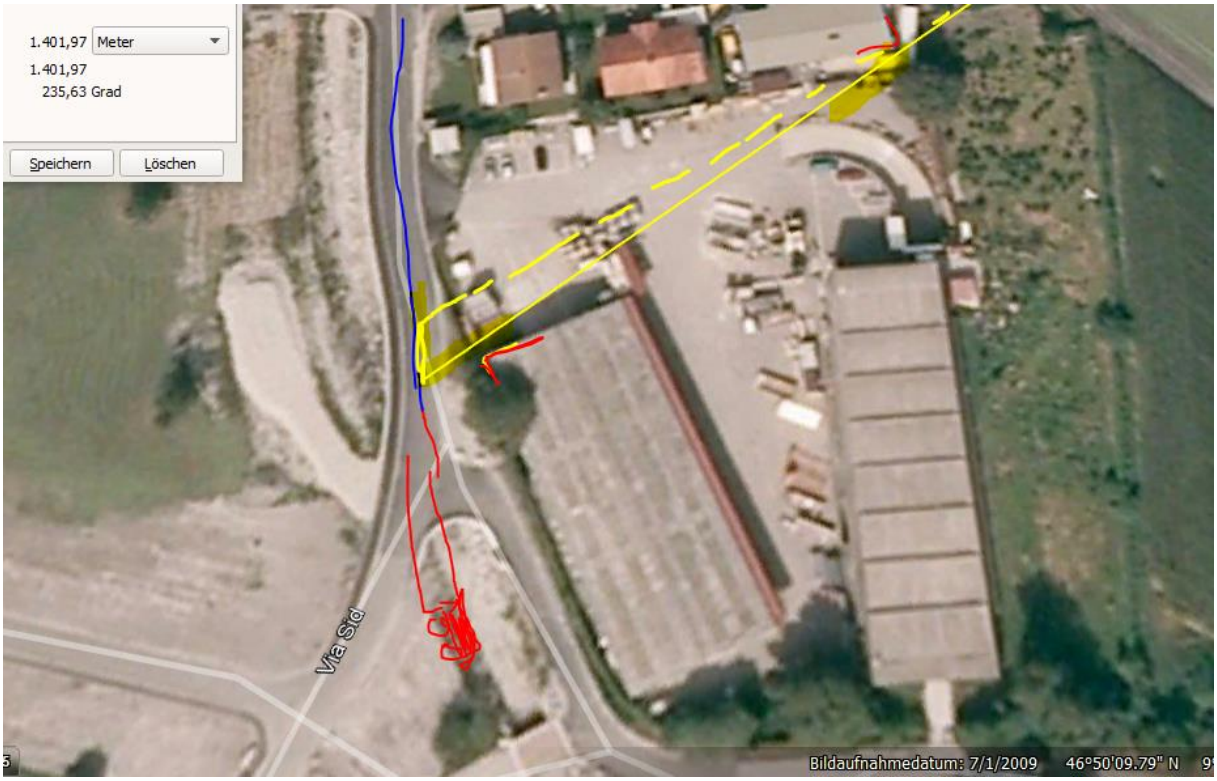

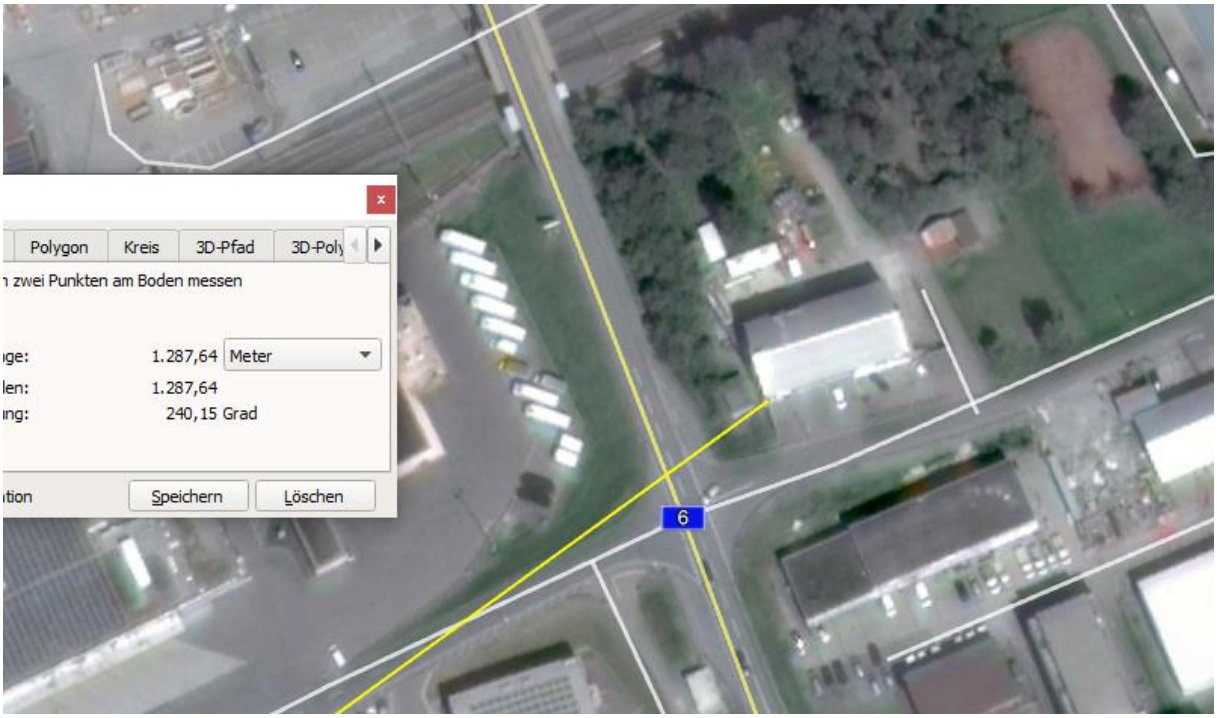

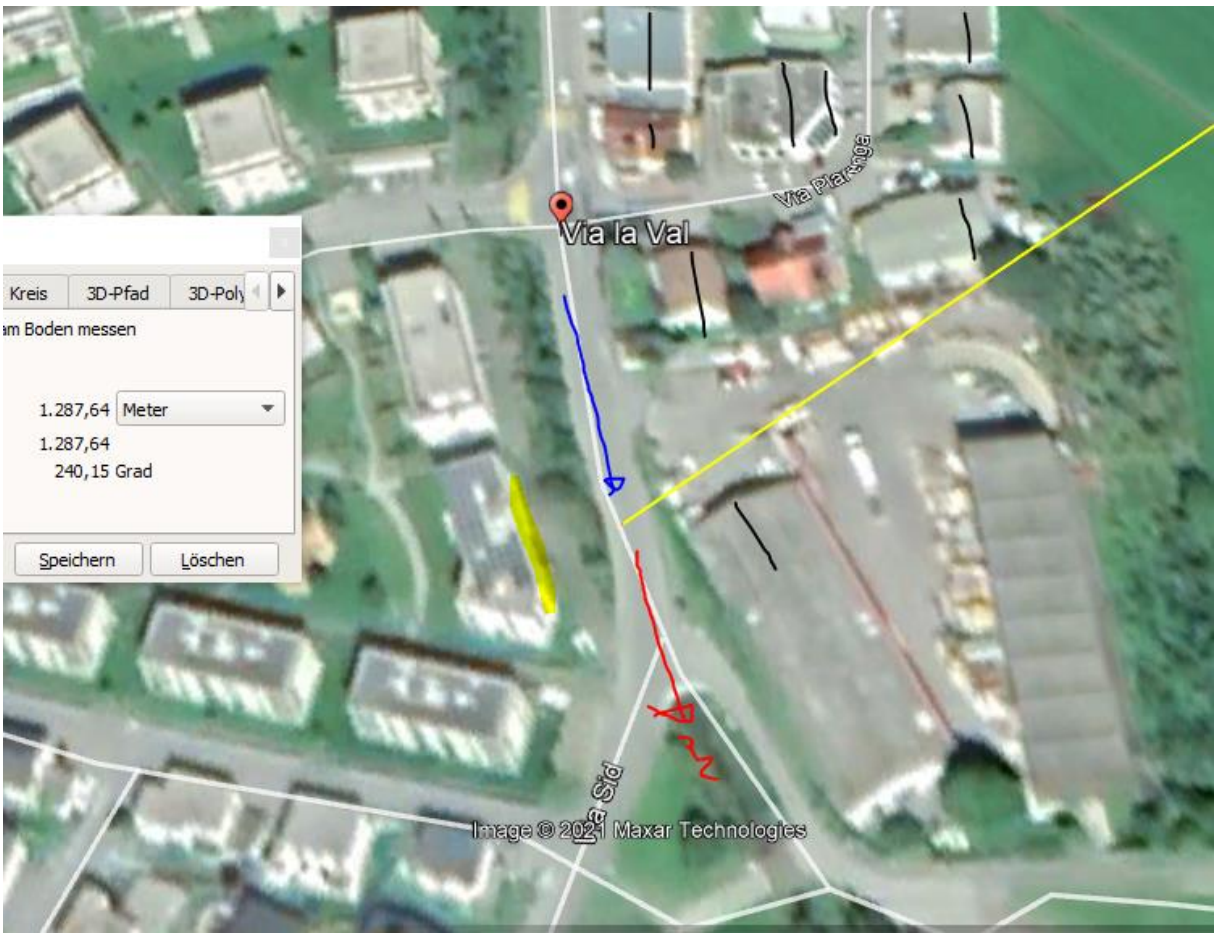

Die Lücke ist sehr knapp, aber reicht offensichtlich aus, die Lenkerin zu irritieren.

Zum Verständnis der Abläufe bei solchen Unfällen:

Niels Kuster et al. **NFP 57** http://www.snf.ch/SiteCollectionDocuments/nfp/nfp57/nfp57_synthese_d.pdf Mobilfunk bewirkt Veränderungen der Hirnströme

M. Mevisssen / D. Schürmann: Manmade Electromagnetic Fields and Oxidative Stress—Biological Effects and Consequences for Health. https://www.mdpi.com/1422-0067/22/7/3772

«Der unklare Unfall in der Verkehrsmedizin» (AGU-Seminar 2015) Dr. Ulfert Grimm Fachbereich Verkehrsmedizin Institut für Rechtsmedizin St.Gallen http://agu.ch/1.0/pdf/agu-seminar15.pdf

«Wirkungen des Mobil- und Kommunikationsfunks» Eine Schriftenreihe der Kompetenzinitiative zum Schutz von Mensch, Umwelt und Demokratie e.V.

https://www.diagnose-funk.org/publikationen/dokumente-downloads/kompetenzinitiative-broschuerenreihe

Wirkungen von Elektrosmog auf Verkehrsunfälle: https://www.hansuelistettler.ch/elektrosmog/elektrosmog-im-verkehr/studie

Zur Möglichkeit der Messung von Sendeleistungen 5G: https://www.gigaherz.ch/5g-alarmierende-resultate-erster-testmessungen/

Zum Thema Herzrhythmus hat Prof. Magda Havas, Trent University, publiziert https://magdahavas.com/electrosmog-exposure/home-environment/new-study-radiation-from-cordless-phone-base-station-affects-the-heart/ Zusammenfassung im emf-portal: https://www.emf-portal.org/de/article/18905

Hochspannungsleitungen und Magnetfelder am Boden: http://people.ee.ethz.ch/~pascal/Hochspann/BBoden.gif

Hansueli Stettler.Bauökologie.Funkmesstechnik.Lindenstrasse 132.9016 St.Gallen.www.hansuelistettler.ch.info@hansuelistettler.ch