Bern: Frau bei Sturz tödlich verletzt

Am Donnerstagnachmittag ist eine Frau in Bern bei einem Sturz aus einem Reisecar schwer verletzt worden. Trotz umgehend eingeleiteter Rettungsmassnahmen erlag sie kurze Zeit später im Spital ihren Verletzungen.

Am Donnerstag, 7. Oktober 2021, kurz nach 13.30 Uhr, ging bei der Kantonspolizei Bern die Meldung ein, dass eine Frau beim Car-Parkplatz beim Aargauerstalden in Bern gestürzt sei. Beim Eintreffen der Polizei befand sich die Betroffene bereits in Betreuung eines Ambulanzteams. Sie wurde unter Rettungsmassnahmen ins Spital gebracht, wo sie am Nachmittag ihren schweren Verletzungen erlag.

Ersten Erkenntnissen zu Folge stürzte die 89-jährige Frau beim Einsteigen in einen Car die Treppe hinunter. Die deutsche Staatsangehörige gehörte einer Reisegruppe an, welche Bern besucht hatte. Es bestehen keine Anzeichen auf eine Dritteinwirkung.

Regionale Staatsanwaltschaft Bern-Mittelland (je)

https://www.police.be.ch/de/start/themen/news/medienmitteilungen.html?newsID=3b8d4f09-14cb-4d8f-ad1c-905ebcfafc8b

Einwirkungen von Elektrosmog:

Der Sturz könnte sich aufgrund einer gesundheitlichen Störung so ausgewirkt haben, immerhin ist sie bereits im Oberdeck hergereist und hat diese Treppe wohl mehrmals absolviert.

Da eine sehr gravierende Entwicklung vorliegt, könnte sie von ganz oben gestürzt sein, wo der schützende Effekt der Blechverkleidung auf Höhe Treppe / Unterdeck wegfällt.

Ein Todesfall in einem Bus dieses Jahr bereits in St.Gallen (5541) Fernbus-Halt an der Lagerstrasse; ein weiterer in einem Tram beim Lochergut Zürich (6010) – beide an Stellen mit hoher Exposition zu 5G-Sendern.

unterster Halteplatz für Touristenbusse am Aargauerstalden

Der Sender von der Kirche hat eine Hauptstrahlrichtung zum Aargauerstalden. Eine lokale Messung erfolgte am 9.12.2021 um 13:15

Im Oberdeck dürften sich Dachreflexionen noch etwas stärker auswirken – im nächsten Bild

Die Car-Parkplätze. In Corona-Zeiten wesentlich weniger Fahrzeuge, somit nah am Bärengraben.

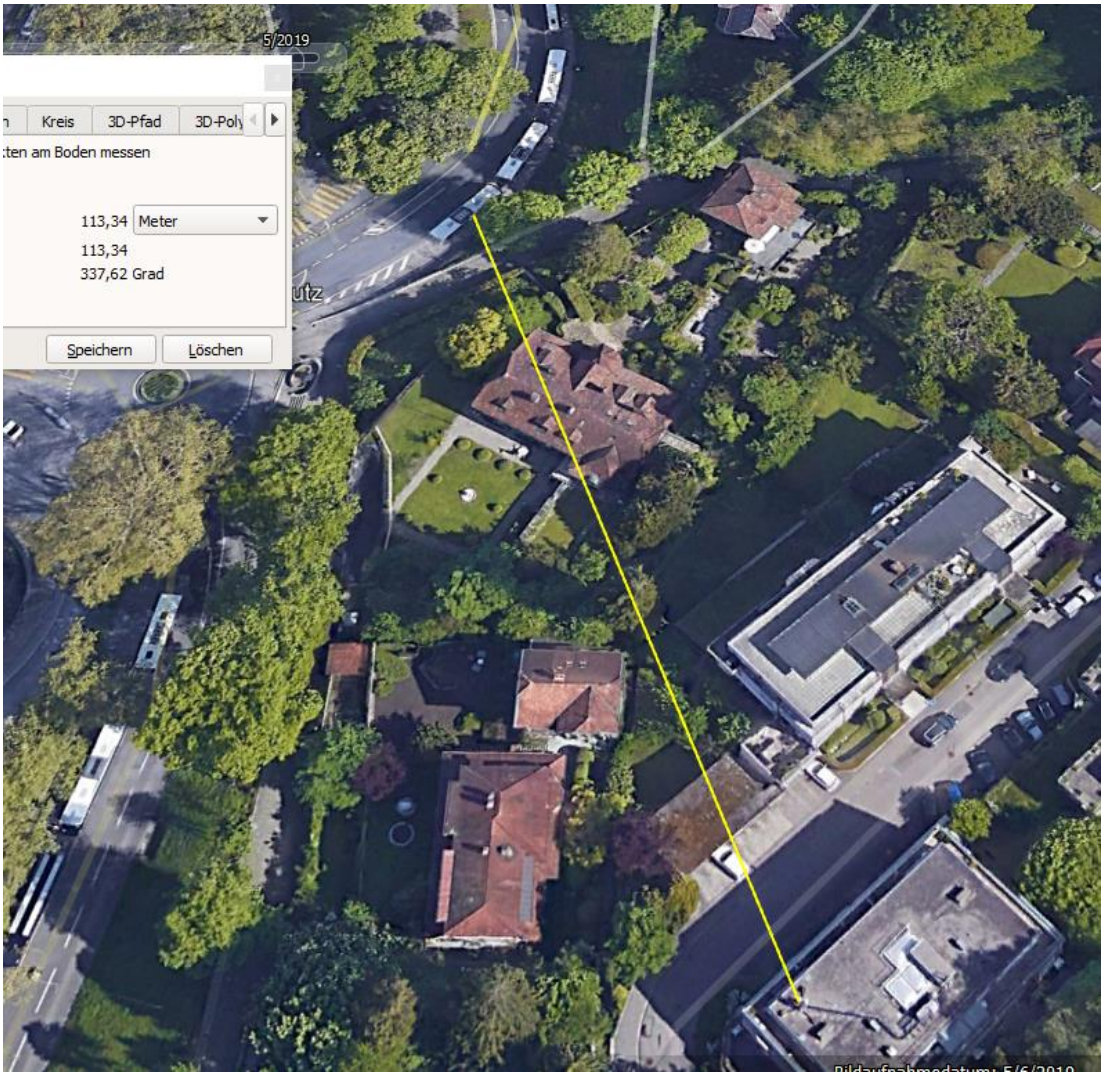

Dieser Sender wird unten am Aargauerstalden abgeschirmt

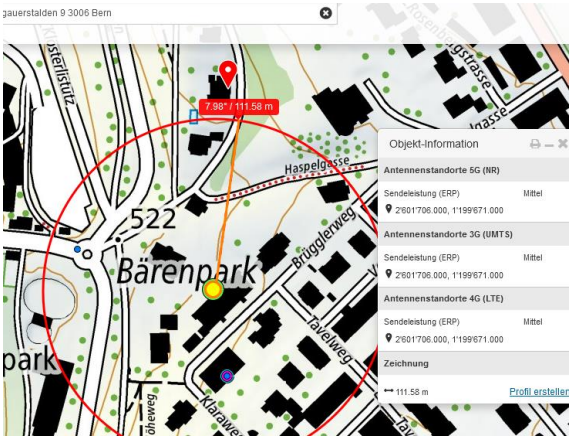

Die Sender sind auf dem gleichen Gebäude, die pauschale Angabe des BAKOM ist nicht korrekt.

Der Sender vom Turm der Nydeggkirche strahlt sicher auch nach Osten

Unklar, aus welcher Luke gesendet wird, von aussen sehr gut kaschiert.

Üblicherweise sind Lamellen der Schallöffnung durch Kunststoffe ersetzt, die die Strahlung grössenteils passieren lassen.

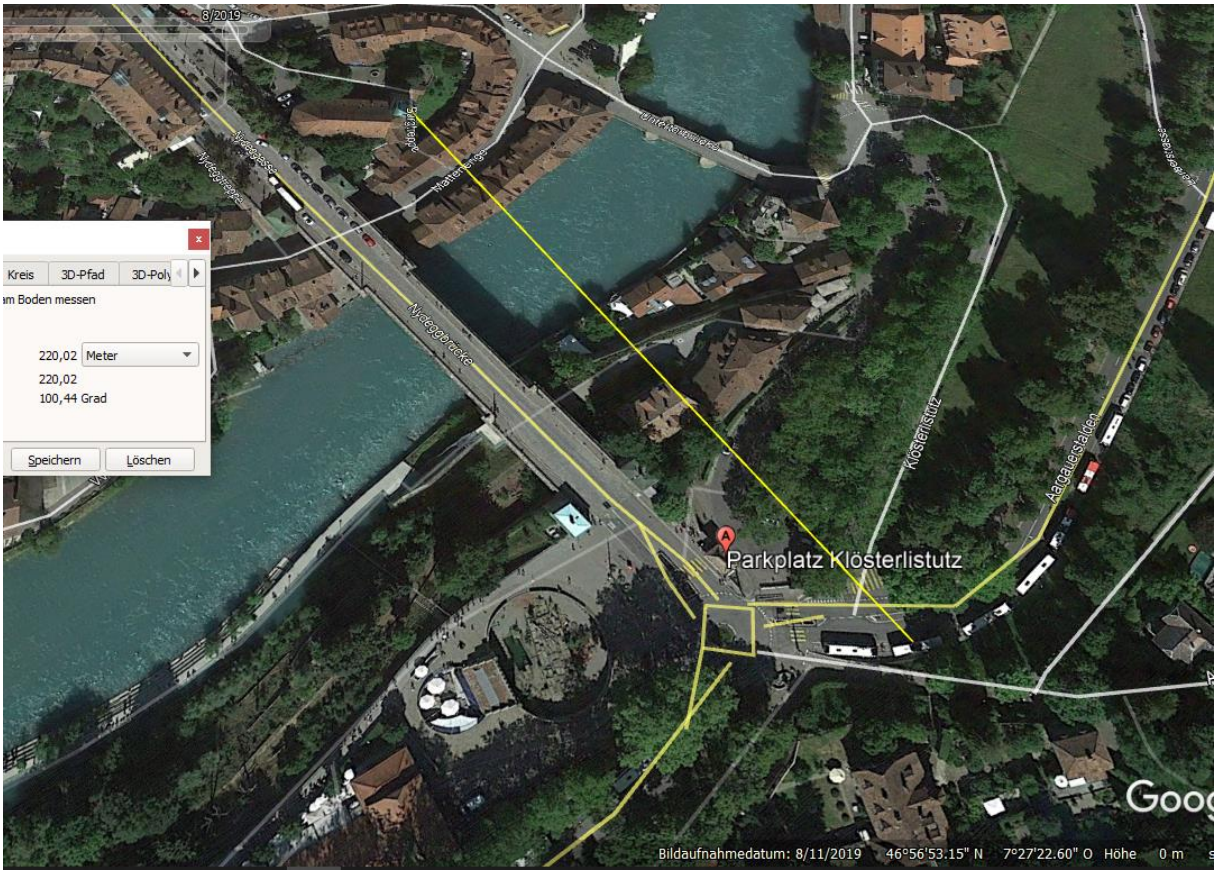

Cars aus einer Aufnahme vom August 2019

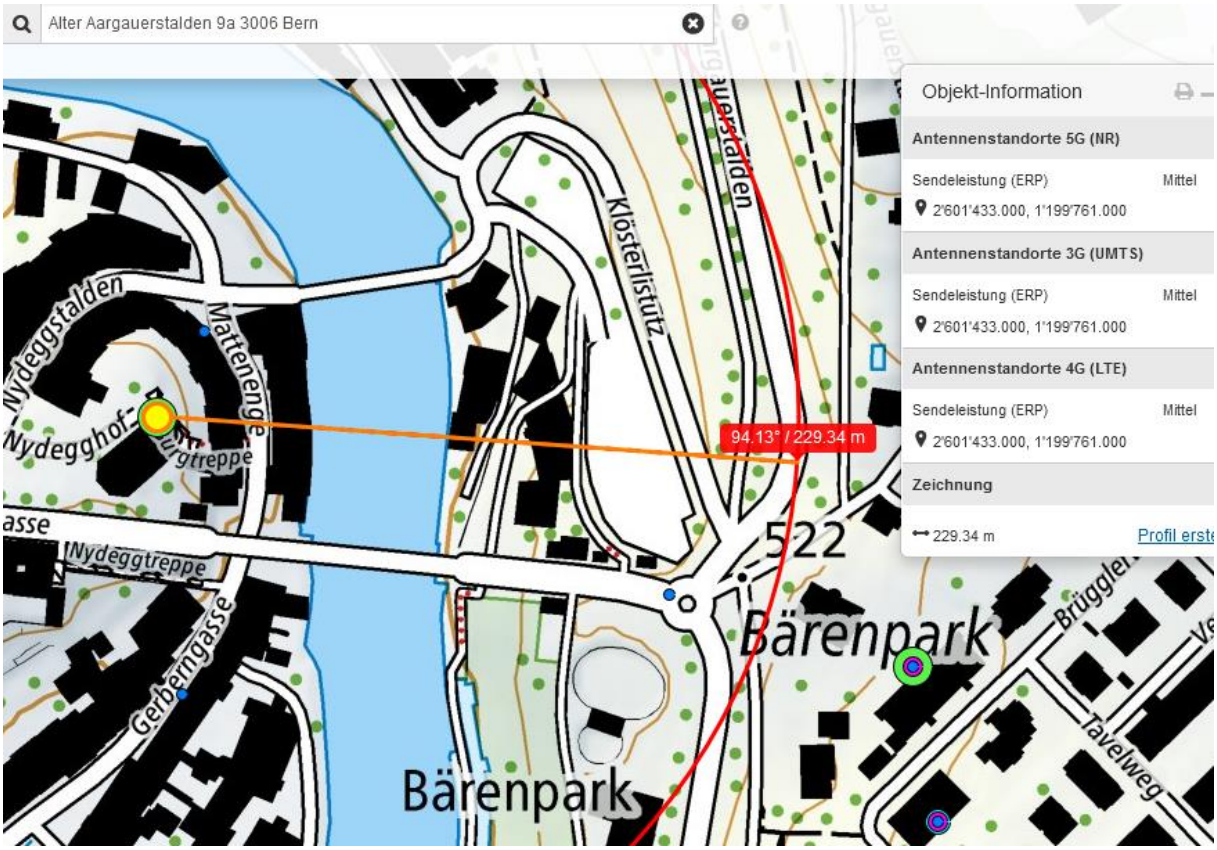

Wetter trocken

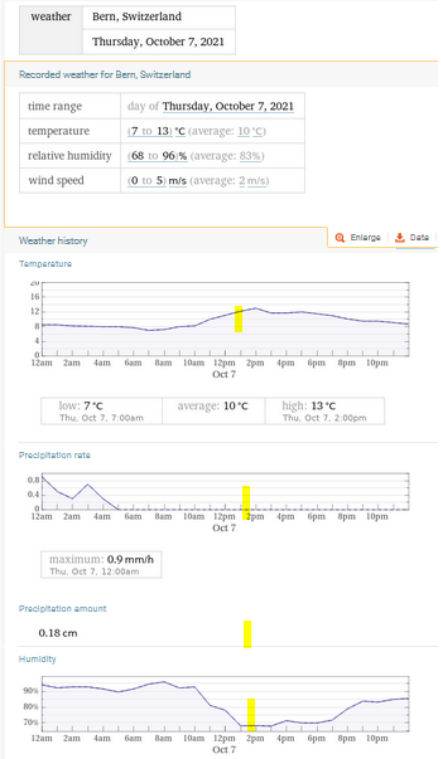

Zum Verständnis der Abläufe bei solchen Unfällen:

Niels Kuster et al. **NFP 57:** http://www.snf.ch/SiteCollectionDocuments/nfp/nfp57/nfp57_synthese_d.pdf Mobilfunk bewirkt Veränderungen der Hirnströme

M. Mevisssen / D. Schürmann: Manmade Electromagnetic Fields and Oxidative Stress—Biological Effects and Consequences for Health. https://www.mdpi.com/1422-0067/22/7/3772

«Der unklare Unfall in der Verkehrsmedizin» (AGU-Seminar 2015) Dr. Ulfert Grimm Fachbereich Verkehrsmedizin Institut für Rechtsmedizin St.Gallen http://agu.ch/1.0/pdf/agu-seminar15.pdf

«Wirkungen des Mobil- und Kommunikationsfunks» Eine Schriftenreihe der Kompetenzinitiative zum Schutz von Mensch, Umwelt und Demokratie e.V.

https://www.diagnose-funk.org/publikationen/dokumente-downloads/kompetenzinitiative-broschuerenreihe

Wirkungen von Elektrosmog auf Verkehrsunfälle: https://www.hansuelistettler.ch/elektrosmog/elektrosmog-im-verkehr/studie

Zur Möglichkeit der Messung von Sendeleistungen 5G: https://www.gigaherz.ch/5g-alarmierende-resultate-erster-testmessungen/

Zur Funktionsweise von 5G-Antennen: "Understanding Massive MIMO in roughly 2 minutes": https://www.youtube.com/watch?v=XBb481RNqGw

Zum Thema Herzrhythmus hat Prof. Magda Havas, Trent University, publiziert: https://magdahavas.com/electrosmog-exposure/home-environment/new-study-radiation-from-cordless-phone-base-station-affects-the-heart/ Zusammenfassung im emf-portal: https://www.emf-portal.org/de/article/18905

Hochspannungsleitungen und Magnetfelder am Boden: http://people.ee.ethz.ch/~pascal/Hochspann/BBoden.gif

Hansueli Stettler.Bauökologie.Funkmesstechnik.Lindenstrasse 132.9016 St.Gallen.www.hansuelistettler.ch.info@hansuelistettler.ch