Bei Sturz verletzt

1. November 2021

Nach einem Sturz in Frauenfeld musste in der Nacht zum Montag ein Mann ins Spital gebracht werden. Die Kantonspolizei Thurgau sucht Zeugen.

Kurz nach 2.10 Uhr ging bei der Kantonalen Notrufzentrale die Meldung ein, dass auf der Zürcherstrasse auf der Höhe des Staatsarchivs ein Velofahrer auf der Fahrbahn liege. Der 33-Jährige war verletzt, er musste vom Rettungsdienst ins Spital gebracht werden. Die Kantonspolizei Thurgau klärt den genauen Unfallhergang ab.

Zeugenaufruf

Wer Angaben zum Unfallhergang machen kann, soll sich bitte beim Kantonspolizeiposten Frauenfeld unter der Nummer 058 345 24 60 melden.

https://kapo.tg.ch/news/news-detailseite.html/2149/news/54802

Staatsachrchiv Zürcherstrasse 221, 8500 Frauenfeld Öffnet um 09:00 Telefon: 058 345 16 00

Kapo TG: Bei diesem Unfall kann ich ihnen nur die Endlage angeben. Der Fahrradfahrer wurde auf der Strasse liegend Höhe Zürcherstrasse 224 (Koordinaten 2'710'051, 1'268'638) gefunden. Die genaue Fahrtrichtung ist zurzeit nicht bekannt.

vermutliche Anfahrt von Westen / Sturz kurz nach Beginn der Schattierung des direkten Funkeinflusses:

Endlage etwa vor diesem Fahrzeug auf Google-earth Aufnahme, Distanz ca. 12 m seit dem Endpunkt der direkten Exposition. Hier reflektiert aber bereits auch das erste Schaufenster auf die Strasse.

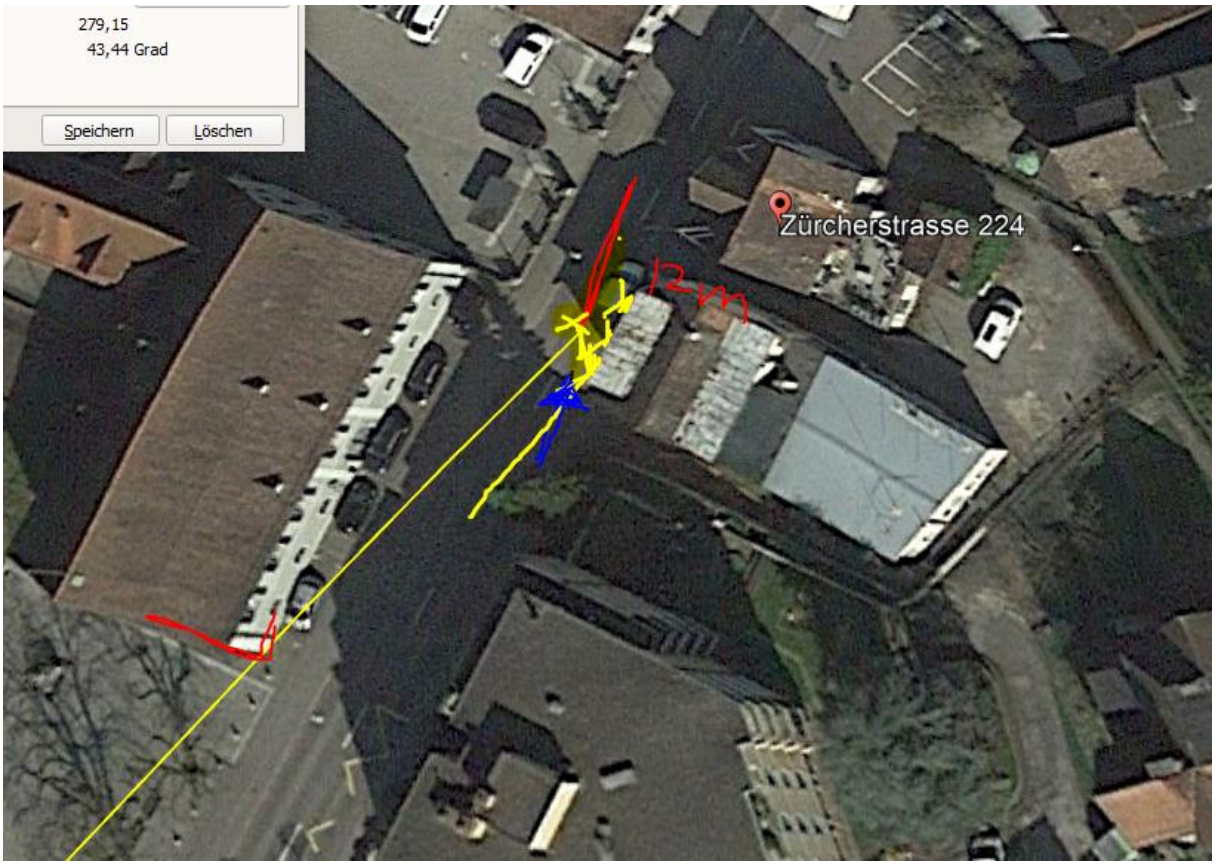

Es entsteht eine direkte und eine indirekte Strahlenlast, wenn er rechts entlang dem Trottoir fährt.

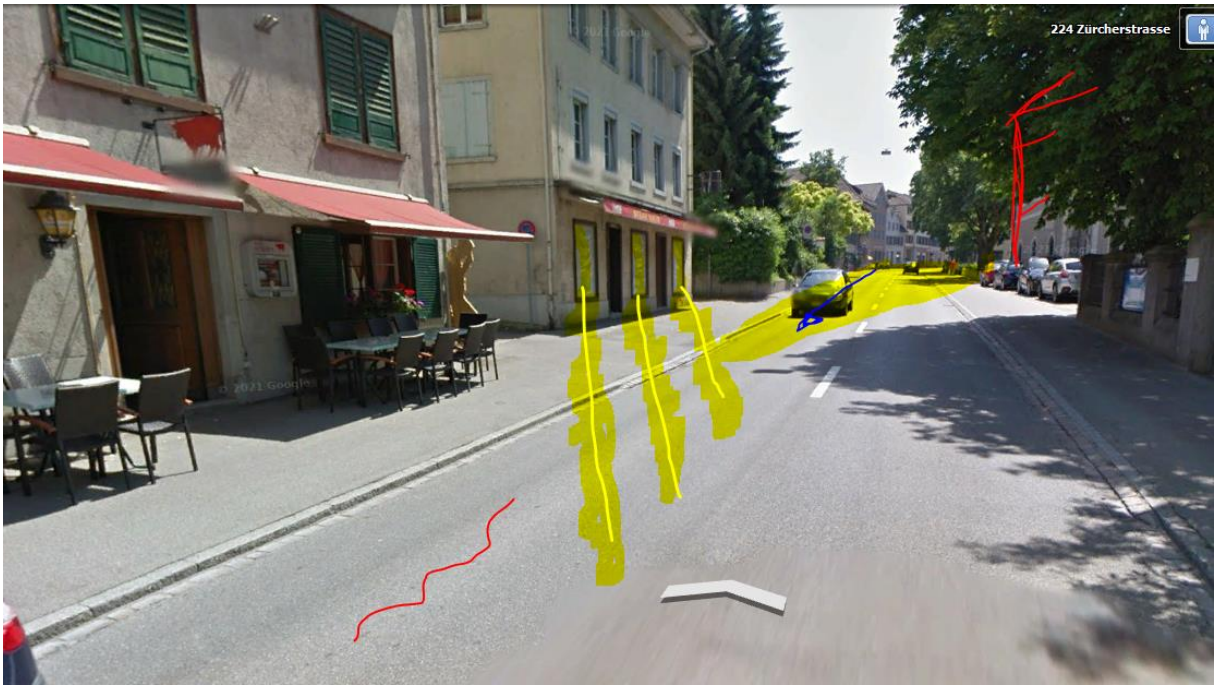

Neben der direkten Strahlung der Strahlung aus dem Kirchturm erhält er - vom ersten Fenster reflektiert - auch noch von der Seite die volle Antennenaufmerksamkeit zu dieser späten Stunde. Hier ist der spot mit der grössten Belastung, ca. 10 m vor der Endlage.

Die rhythmische Exposition ist beispielsweise bei der Anfahrt auf den Fäsenstaub-Tunnel von Norden her (hier durch die Stützen der Überdachung) als Auslöser von Einschlaf-Unfällen erkannt worden.

Es wäre dienlich, die 5G-Fähigkeit seines Handys (Kaufdatum) und die Frage der Betriebsbereitschaft des Geräts zum Unfallzeitpunkt abzuklären.

Senderlage im Turm noch nicht bekannt. Üblich sind möglichst tiefe Positionen hinter den kaschierenden Schallöffnungen. Deren Material müsste partiell durch feine Kunststoffe ersetzt werden und in den gleichen Farben wie der Rest gehalten sein.

Der Sender strahlt in diesen Bereich hinter der historischen Zeile ein.

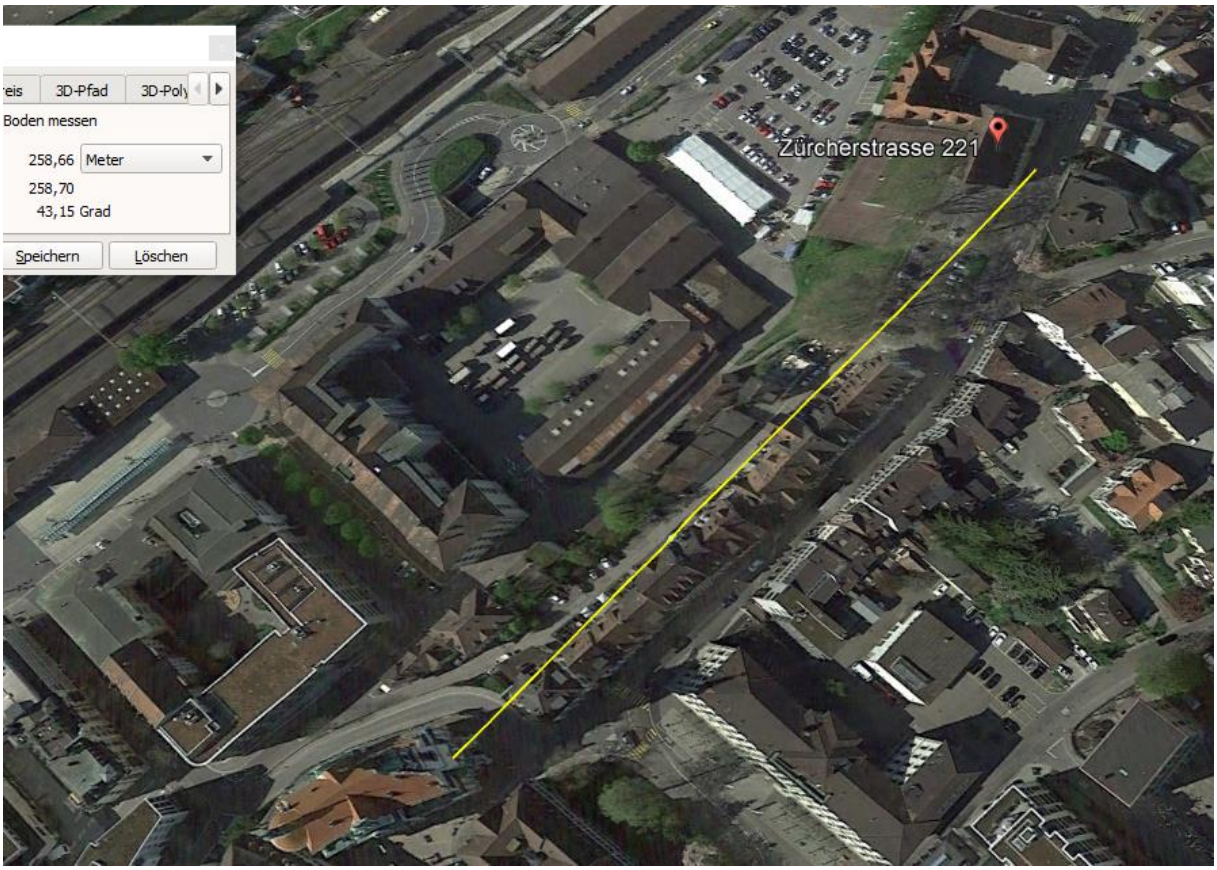

218 Zürcherstrasse
Street View beenden
© 2021 Google
Google Earth
Bildaufnahmedatum: 6/2013 47°33'30.91" N 8°53'57.78" O Höhe 442 m sichthöhe 422 m

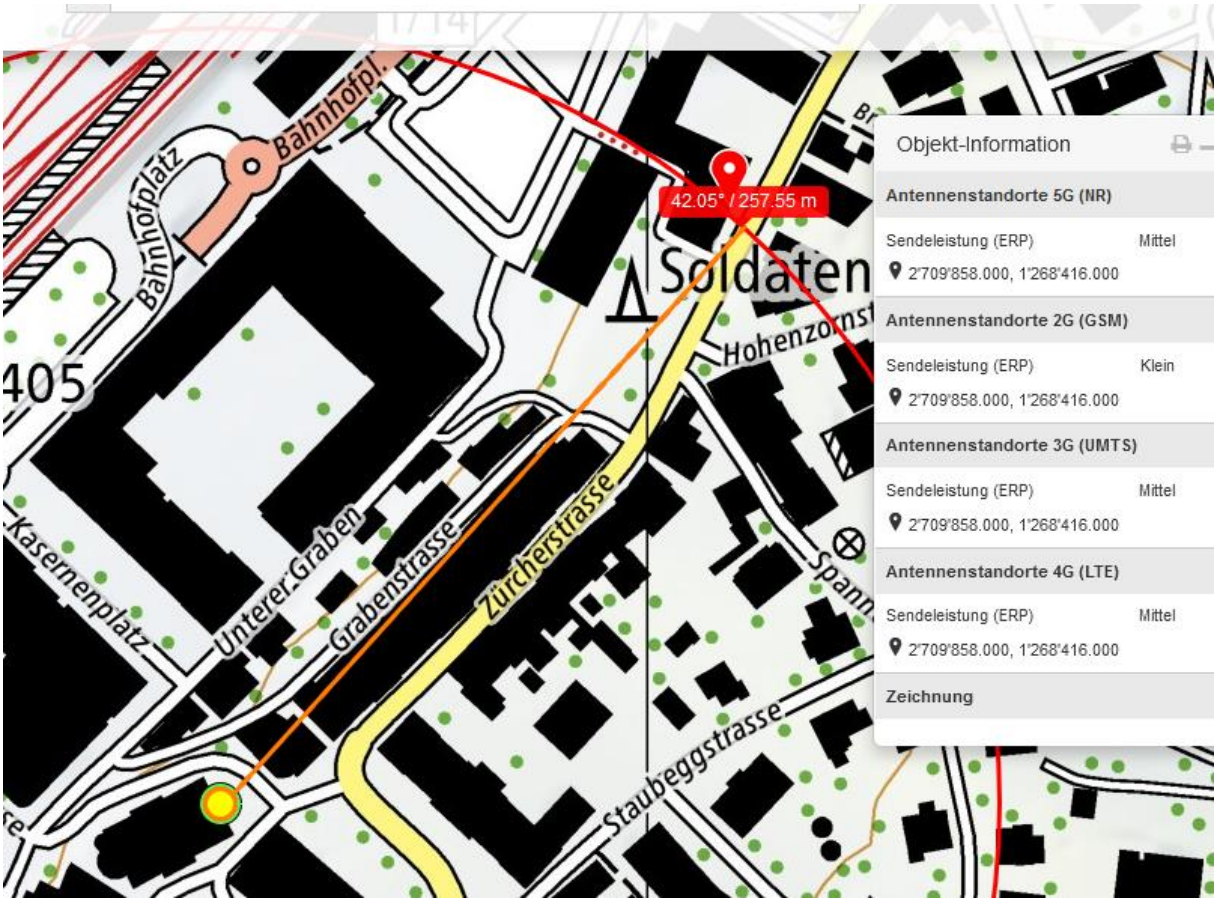
Bahnhofplatz
Bahnhofpl.
42.05° / 257.55 m
Soldaten
Hohenzorns
405
Kasernenplatz
Unterer Graben
Grabenstrasse
Zürcherstrasse
Spann
Staubeggstrasse
Objekt-Information
Antennenstandorte 5G (NR)
Sendeleistung (ERP) Mittel
2'709'858.000, 1'268'416.000
Antennenstandorte 2G (GSM)
Sendeleistung (ERP) Klein
2'709'858.000, 1'268'416.000
Antennenstandorte 3G (UMTS)
Sendeleistung (ERP) Mittel
2'709'858.000, 1'268'416.000
Antennenstandorte 4G (LTE)
Sendeleistung (ERP) Mittel
2'709'858.000, 1'268'416.000
Zeichnung

In der Nacht trocken

Zum Verständnis der Abläufe bei solchen Unfällen:

Niels Kuster et al. **NFP 57:** http://www.snf.ch/SiteCollectionDocuments/nfp/nfp57/nfp57_synthese_d.pdf Mobilfunk bewirkt Veränderungen der Hirnströme

M. Mevisssen / D. Schürmann: Manmade Electromagnetic Fields and Oxidative Stress—Biological Effects and Consequences for Health. https://www.mdpi.com/1422-0067/22/7/3772

«Der unklare Unfall in der Verkehrsmedizin» (AGU-Seminar 2015) Dr. Ulfert Grimm Fachbereich Verkehrsmedizin Institut für Rechtsmedizin St.Gallen http://agu.ch/1.0/pdf/agu-seminar15.pdf

«Wirkungen des Mobil- und Kommunikationsfunks» Eine Schriftenreihe der Kompetenzinitiative zum Schutz von Mensch, Umwelt und Demokratie e.V.

https://www.diagnose-funk.org/publikationen/dokumente-downloads/kompetenzinitiative-broschuerenreihe

Wirkungen von Elektrosmog auf Verkehrsunfälle: https://www.hansuelistettler.ch/elektrosmog/elektrosmog-im-verkehr/studie

Zur Möglichkeit der Messung von Sendeleistungen 5G: https://www.gigaherz.ch/5g-alarmierende-resultate-erster-testmessungen/

Zur Funktionsweise von 5G-Antennen: "Understanding Massive MIMO in roughly 2 minutes": https://www.youtube.com/watch?v=XBb481RNqGw

Zum Thema Herzrhythmus hat Prof. Magda Havas, Trent University, publiziert: https://magdahavas.com/electrosmog-exposure/home-environment/new-study-radiation-from-cordless-phone-base-station-affects-the-heart/ Zusammenfassung im emf-portal: https://www.emf-portal.org/de/article/18905

Hochspannungsleitungen und Magnetfelder am Boden: http://people.ee.ethz.ch/~pascal/Hochspann/BBoden.gif