Weesen: Selbstunfall mit Auto

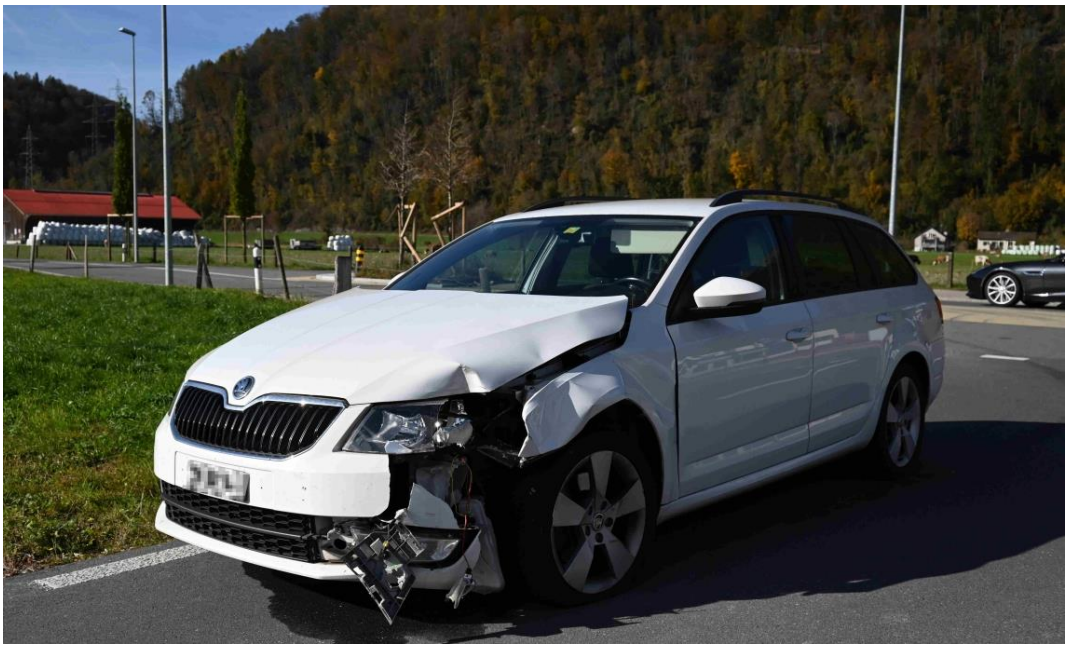

Am Sonntag (31.10.2021), kurz vor 13 Uhr, ist eine 62-jährige Autofahrerin mit ihrem Auto auf der Ziegelbrückstrasse verunfallt und dieses gegen einen Leitpfosten und Baumverankerungen geprallt. Sie wurde dabei leicht verletzt und musste vom Rettungsdienst ins Spital gebracht werden.

Die 62-Jährige fuhr mit ihrem Auto auf der Ziegelbrückstrasse von Ziegelbrücke Richtung Weesen. Aus bislang unbekannten Gründen geriet das Auto Höhe Verzweigung Schwärzistrasse kontinuierlich nach links und prallte gegen einen Leitpfosten einer Verkehrsinsel sowie zwei Baumverankerungen. Die Frau zog sich dabei leichte Verletzungen zu und musste vom Rettungsdienst ins Spital gebracht werden. Am Auto und den touchierten Gegenständen entstand Sachschaden von mehreren tausend Franken.

https://www.sg.ch/news/sgch_kantonspolizei/2021/10/weesen--selbstunfall-mit-auto.html

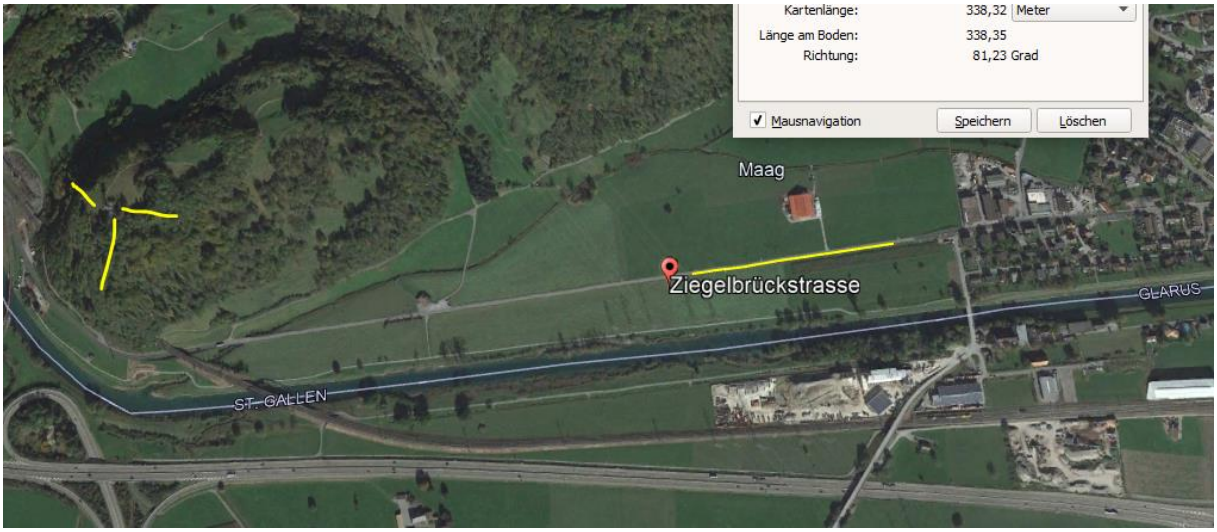

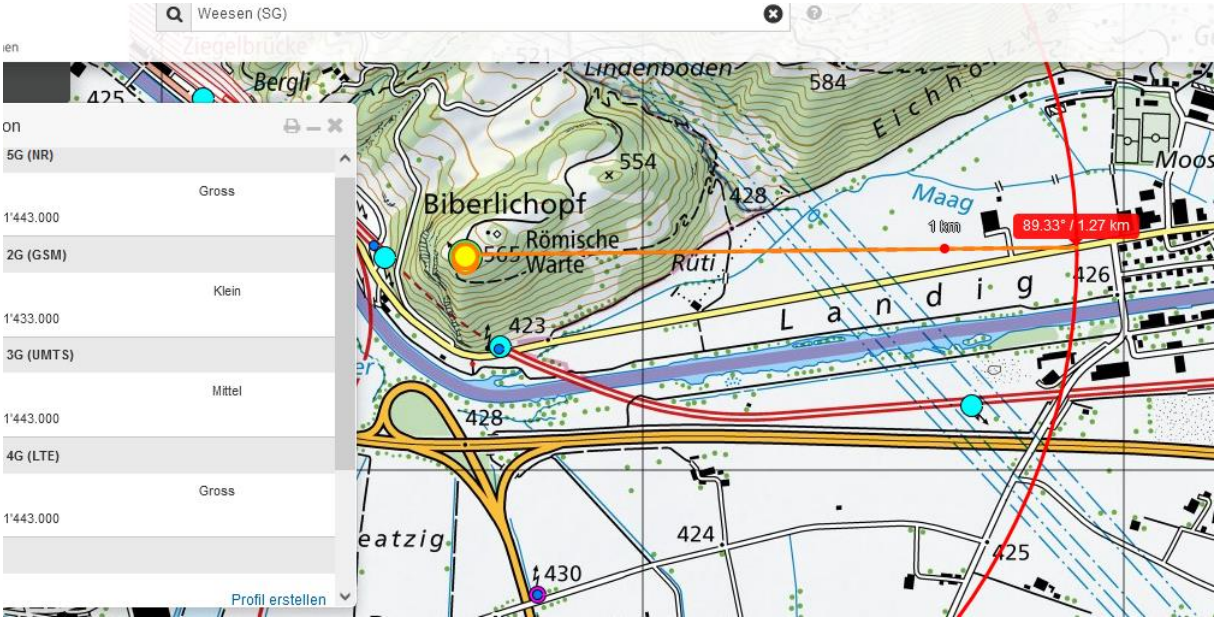

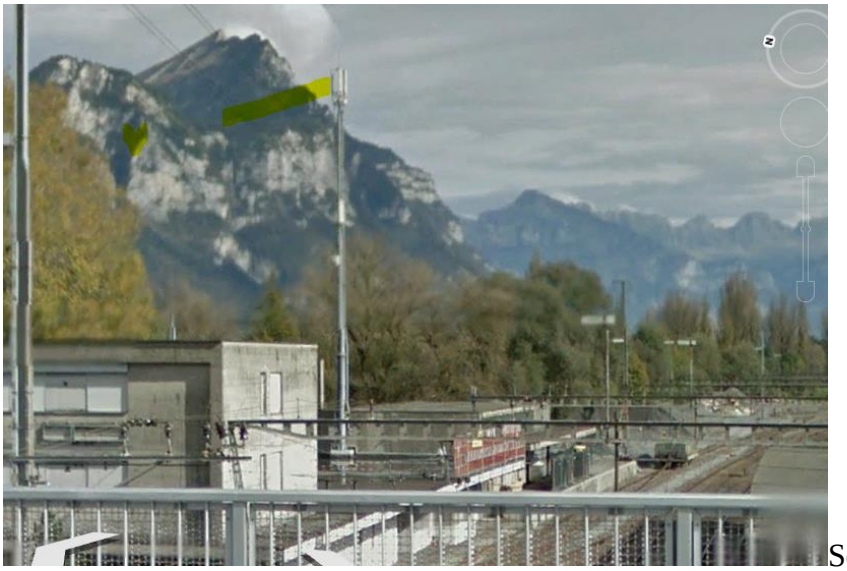
Sender Sta. SBB, über 30m

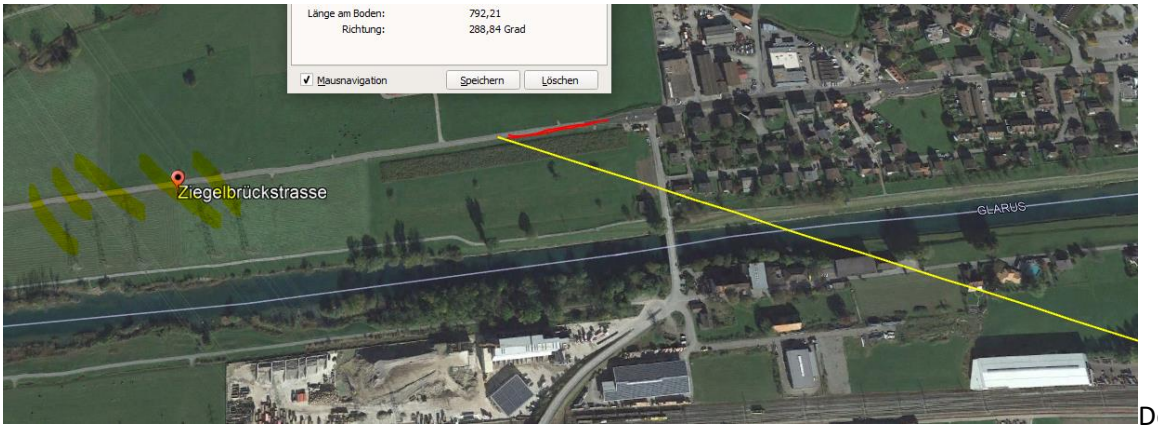

Der Sender ist noch 30m weiter östlich sichtbar, hier unten die Sicht von der obigen Linie:

Somit ist der Sekundenschlaf mit einer noch flacheren und längeren Einstrahlung von hinten Biberlichopf, hoher Gebirgsstandort mit allen 3 Betreibern, Polycom und 22 kW UkW verbunden gewesen:

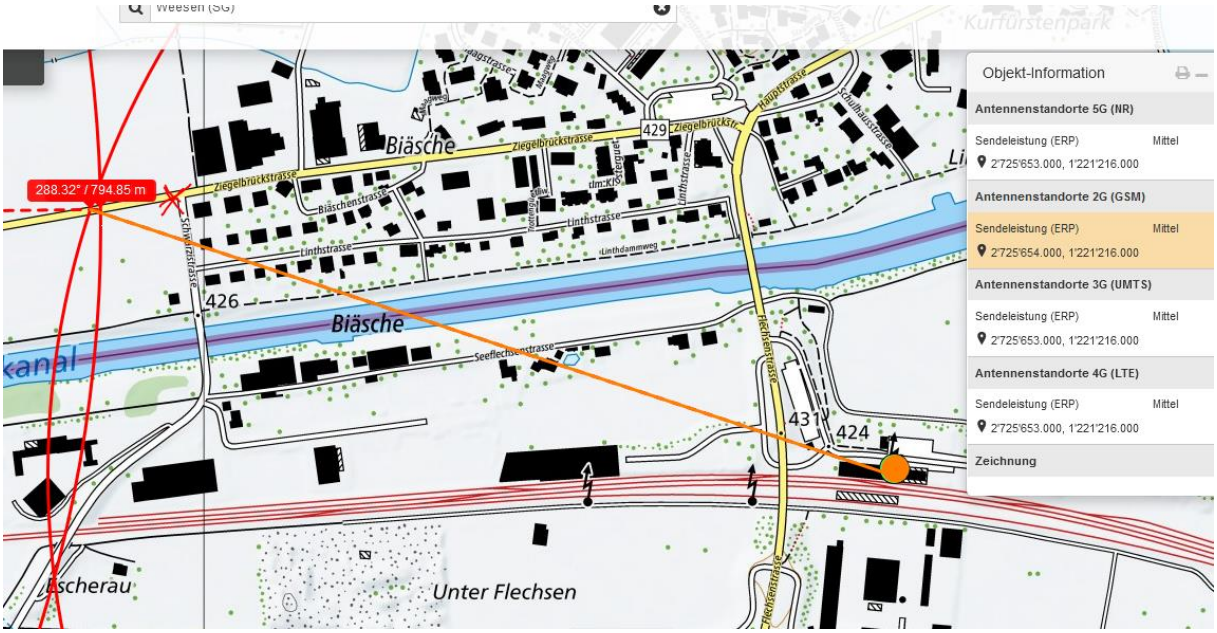

Querte die Kaskade von Hochspannungsleitungen 1 und 5 vor 700m

Wetter trocken / föhnig. Strahlung ungedämpft

Zum Verständnis der Abläufe bei solchen Unfällen:

Niels Kuster et al. **NFP 57** http://www.snf.ch/SiteCollectionDocuments/nfp/nfp57/nfp57_synthese_d.pdf Mobilfunk bewirkt Veränderungen der Hirnströme

M. Mevisssen / D. Schürmann: Manmade Electromagnetic Fields and Oxidative Stress—Biological Effects and Consequences for Health. https://www.mdpi.com/1422-0067/22/7/3772

«Der unklare Unfall in der Verkehrsmedizin» (AGU-Seminar 2015) Dr. Ulfert Grimm Fachbereich Verkehrsmedizin Institut für Rechtsmedizin St.Gallen http://agu.ch/1.0/pdf/agu-seminar15.pdf

«Wirkungen des Mobil- und Kommunikationsfunks» Eine Schriftenreihe der Kompetenzinitiative zum Schutz von Mensch, Umwelt und Demokratie e.V.

https://www.diagnose-funk.org/publikationen/dokumente-downloads/kompetenzinitiative-broschuerenreihe

Wirkungen von Elektrosmog auf Verkehrsunfälle: https://www.hansuelistettler.ch/elektrosmog/elektrosmog-im-verkehr/studie

Zur Möglichkeit der Messung von Sendeleistungen 5G: https://www.gigaherz.ch/5g-alarmierende-resultate-erster-testmessungen/

Zum Thema Herzrhythmus hat Prof. Magda Havas, Trent University, publiziert https://magdahavas.com/electrosmog-exposure/home-environment/new-study-radiation-from-cordless-phone-base-station-affects-the-heart/ Zusammenfassung im emf-portal: https://www.emf-portal.org/de/article/18905

Hochspannungsleitungen und Magnetfelder am Boden: http://people.ee.ethz.ch/~pascal/Hochspann/BBoden.gif

Hansueli Stettler.Bauökologie.Funkmesstechnik.Lindenstrasse 132.9016 St.Gallen.www.hansuelistettler.ch.info@hansuelistettler.ch