Mit Gartenmauer kollidiert

3. November 2021

Bei einem Selbstunfall am Mittwochmorgen 1.11. in Graltshausen wurde eine Autofahrerin leicht verletzt. Sie musste ins Spital gebracht werden.

Die 59-jährige Autofahrerin war kurz vor 7.45 Uhr auf der Bergstrasse von Berg in Richtung Graltshausen unterwegs. Aus noch unbekannten Gründen kam sie eingangs Dorf links von der Fahrbahn ab und prallte in eine Gartenmauer. Die Lenkerin wurde leicht verletzt und musste durch den Rettungsdienst ins Spital gebracht werden. Es entstand Sachschaden von mehreren tausend Franken.

Da beim Verkehrsunfall Öl ins Wiesland lief, wurde im Auftrag des Amts für Umwelt Erdreich abgetragen. Die Kantonspolizei Thurgau klärt die genaue Unfallursache ab.

Beim Unfall wurde die Autofahrerin leicht verletzt. (Bild: Kantonspolizei Thurgau)

https://kapo.tg.ch/news/news-detailseite.html/2149/news/54868

Der Sender nördlich erreicht die Kurve nicht

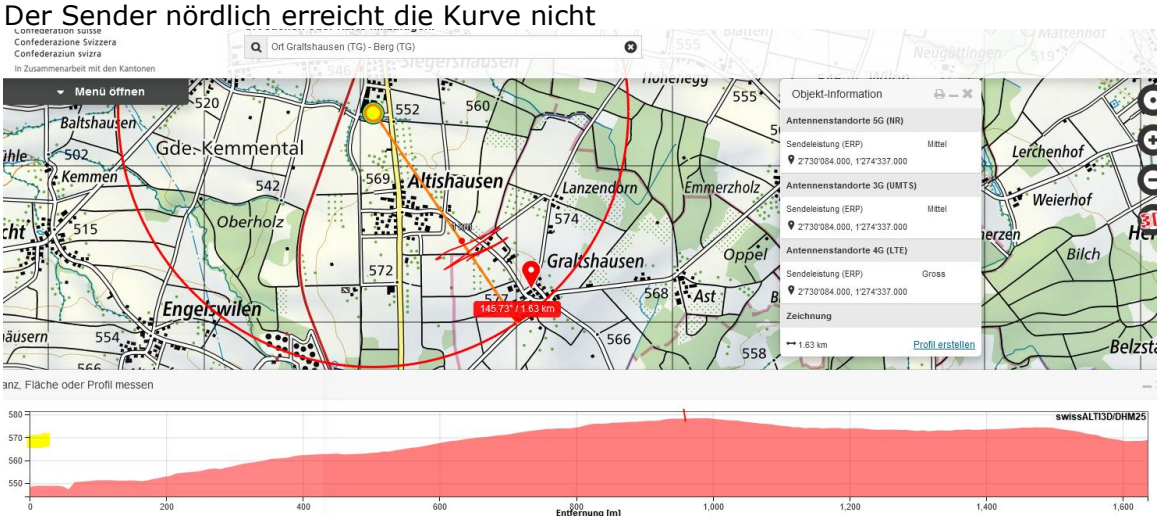

Auch der Sender vom Dorf Neuwiesenstrasse ist zu tief, den Wald zu überstrahlen

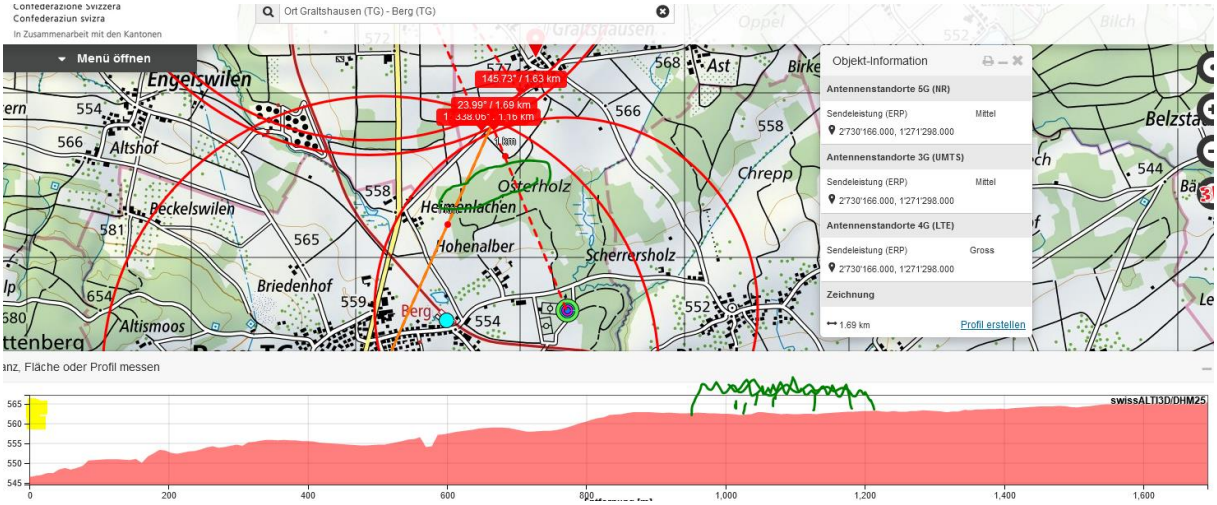

Dieser Sender könnte einstrahlen, der Wald ist aber hoch, lokale Messung erforderlich

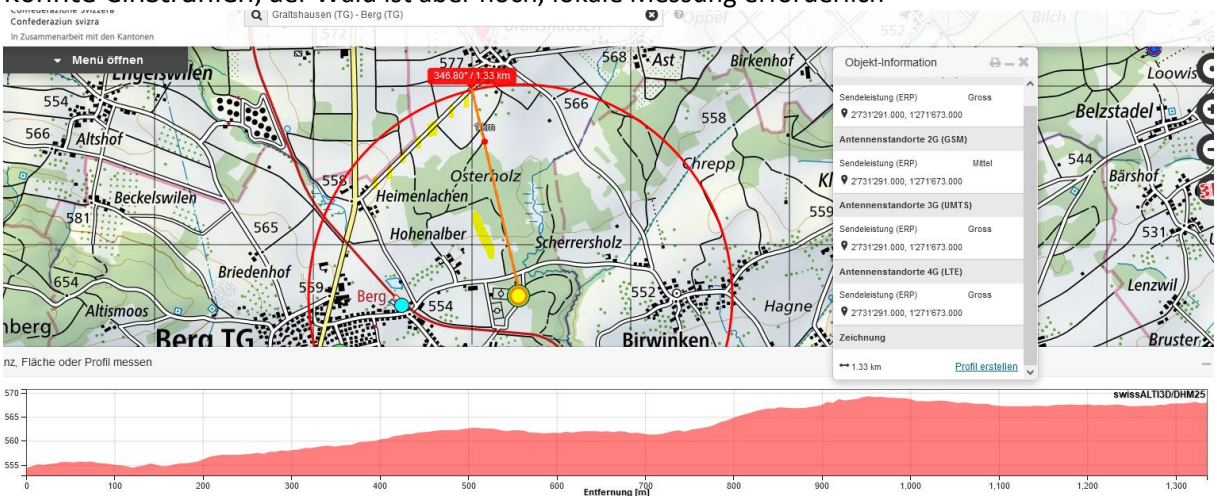

Wald wird intensiv genutzt, möglich dass gegenüber 2018 weitere Fällung stattgefunden hat – unwahrscheinlich, dass dies in grossem Umfang geschah.

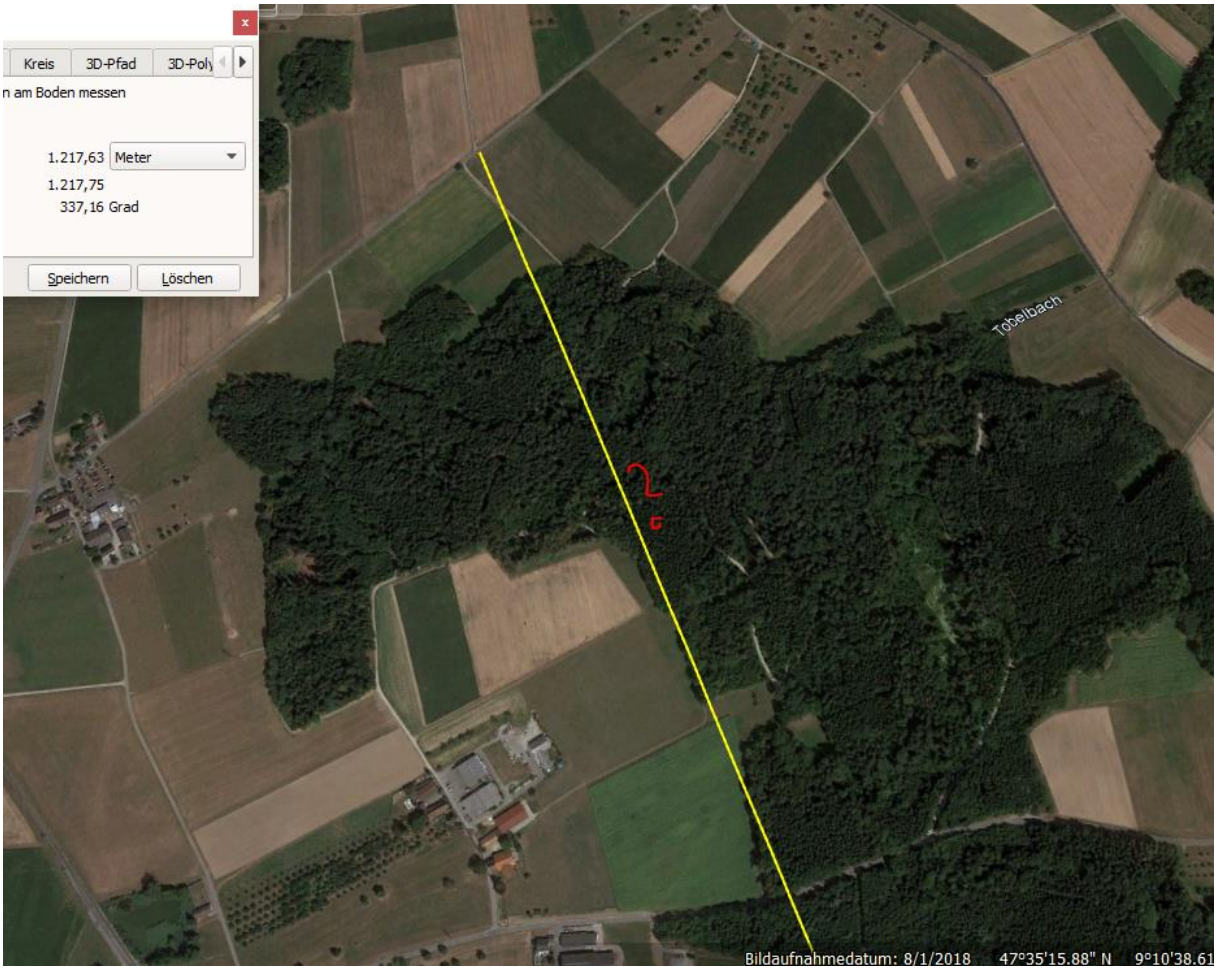

Der Sonnenstand ist um diese Tageszeit kein Problem mehr

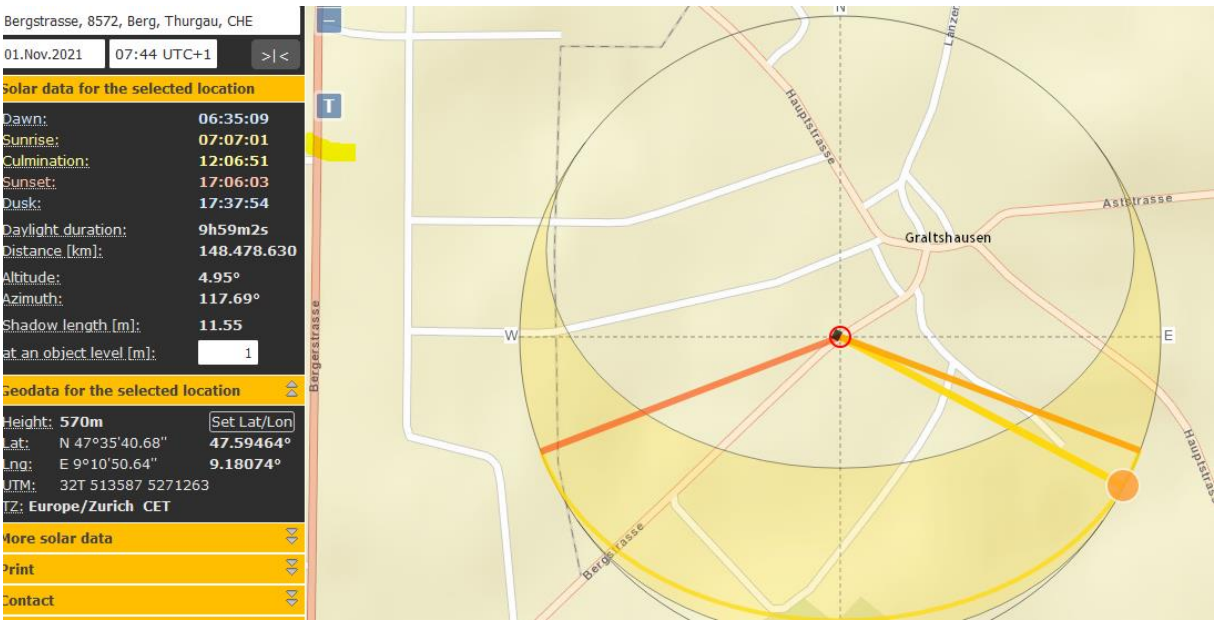

Kein Einfluss von Funkstrahlung in diesem Fall belegt.