Accident de circulation à Soyhières

Date : 06.11.2021 20:00:00

Samedi 6 novembre 2021 vers 16h30, une automobiliste circulait sur la route de France en direction de Pleigne. A un moment donné, elle n´accordait pas la priorité à un cycliste qui descendait normalement depuis Movelier. Suite au choc, le cycliste était blessé et était pris en charge par une ambulance. La circulation était perturbée durant environ une heure.

https://www.jura.ch/DIN/POC/Medias/Communiques-de-presse-de-la-Police/Accident-de-circulation-a-Soyhieres.html

Elektrosmog im Unfallablauf

Der Unfall ist nicht genau genug beschrieben, hier die Senderdaten der Region;

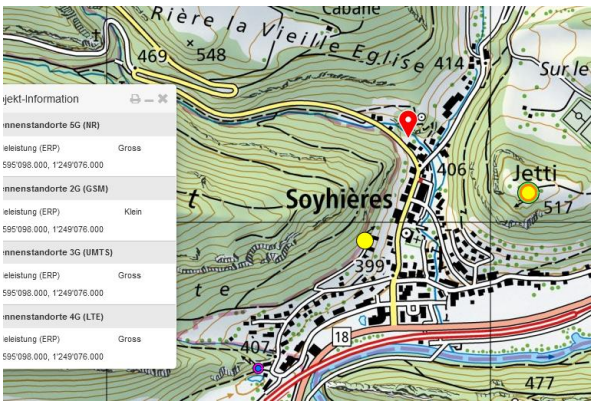

Kein Street-view, Unfallkarte zeigt den Unfall hier:

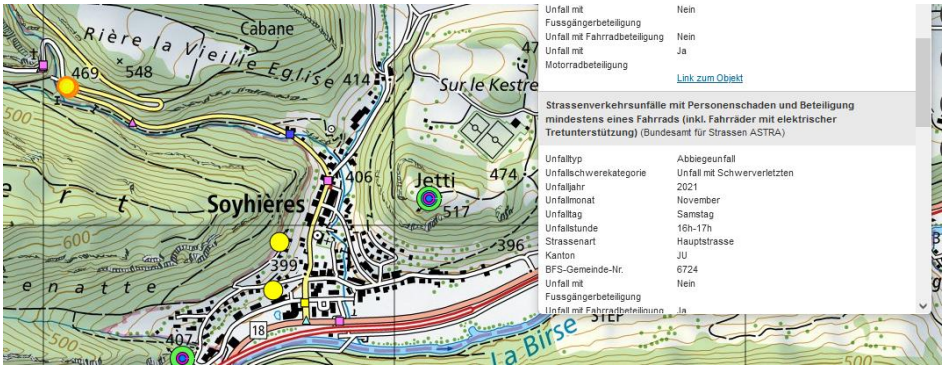

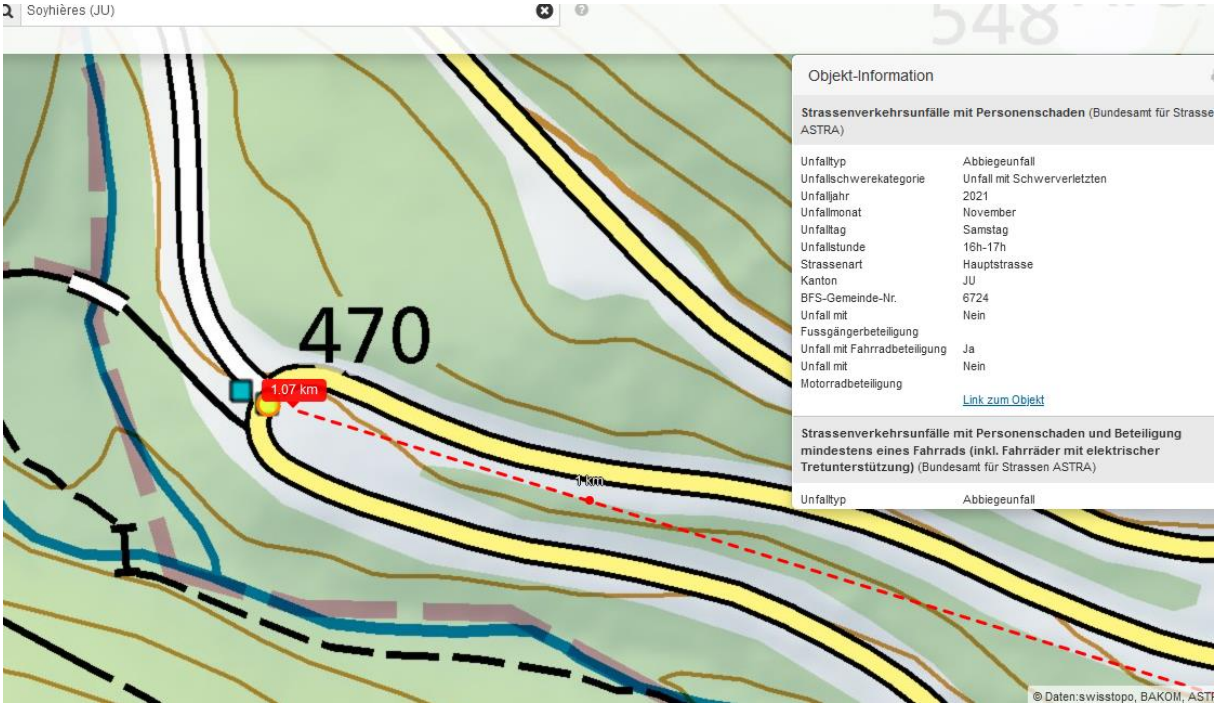

Sender ist von genau rechts, Mehrfachstandort:

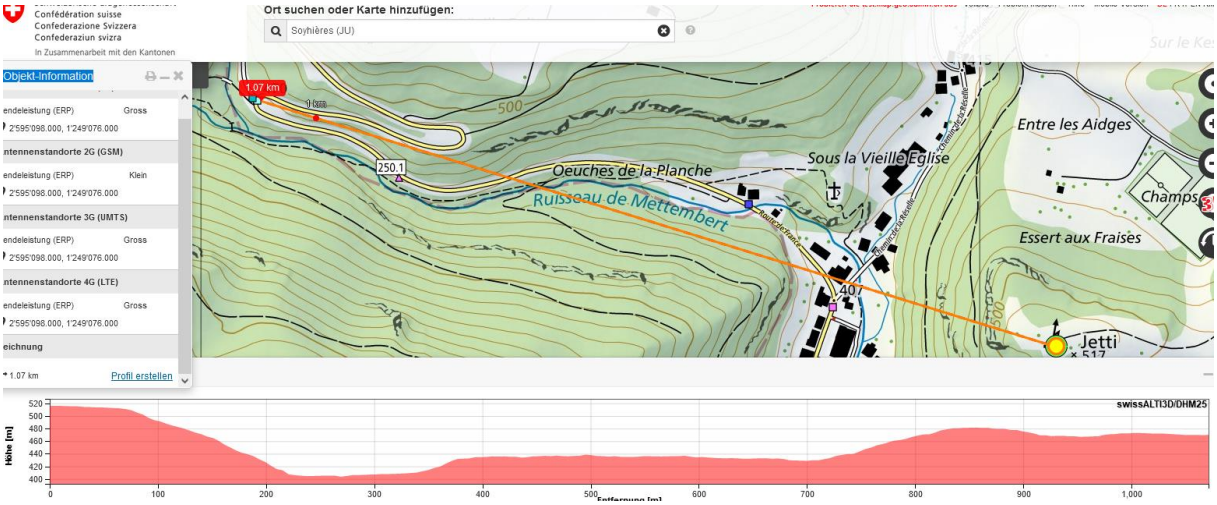

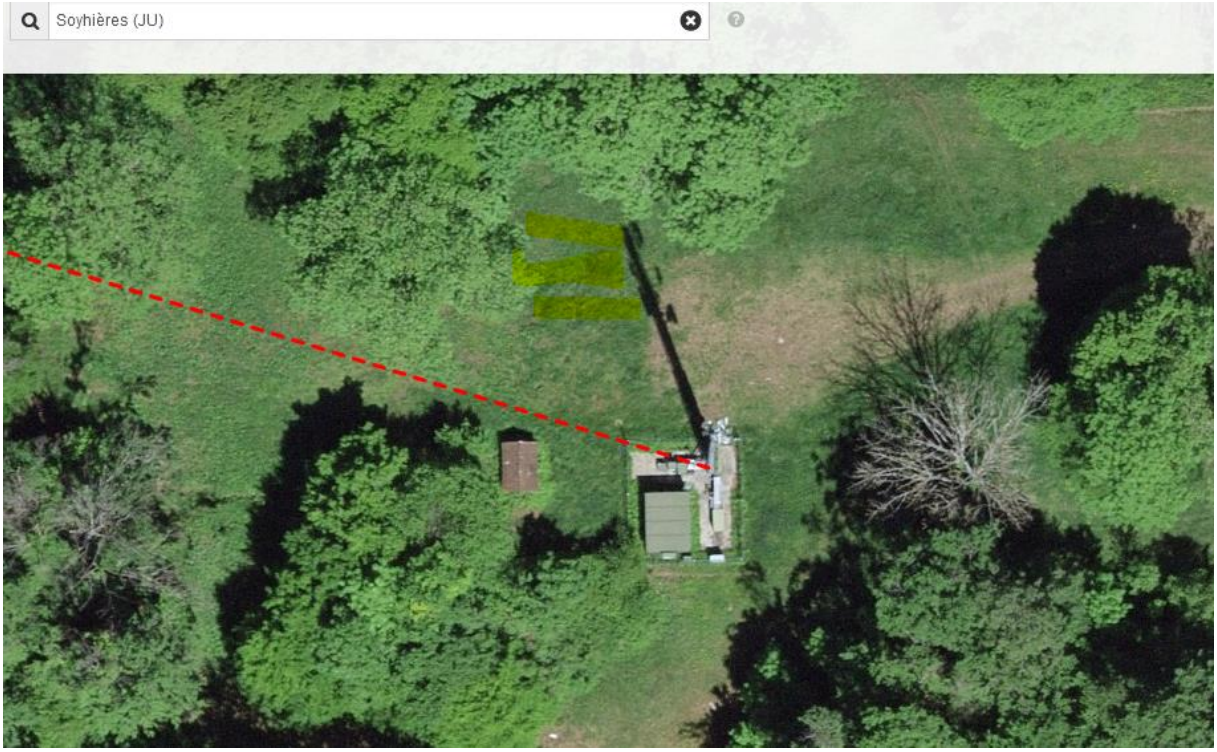

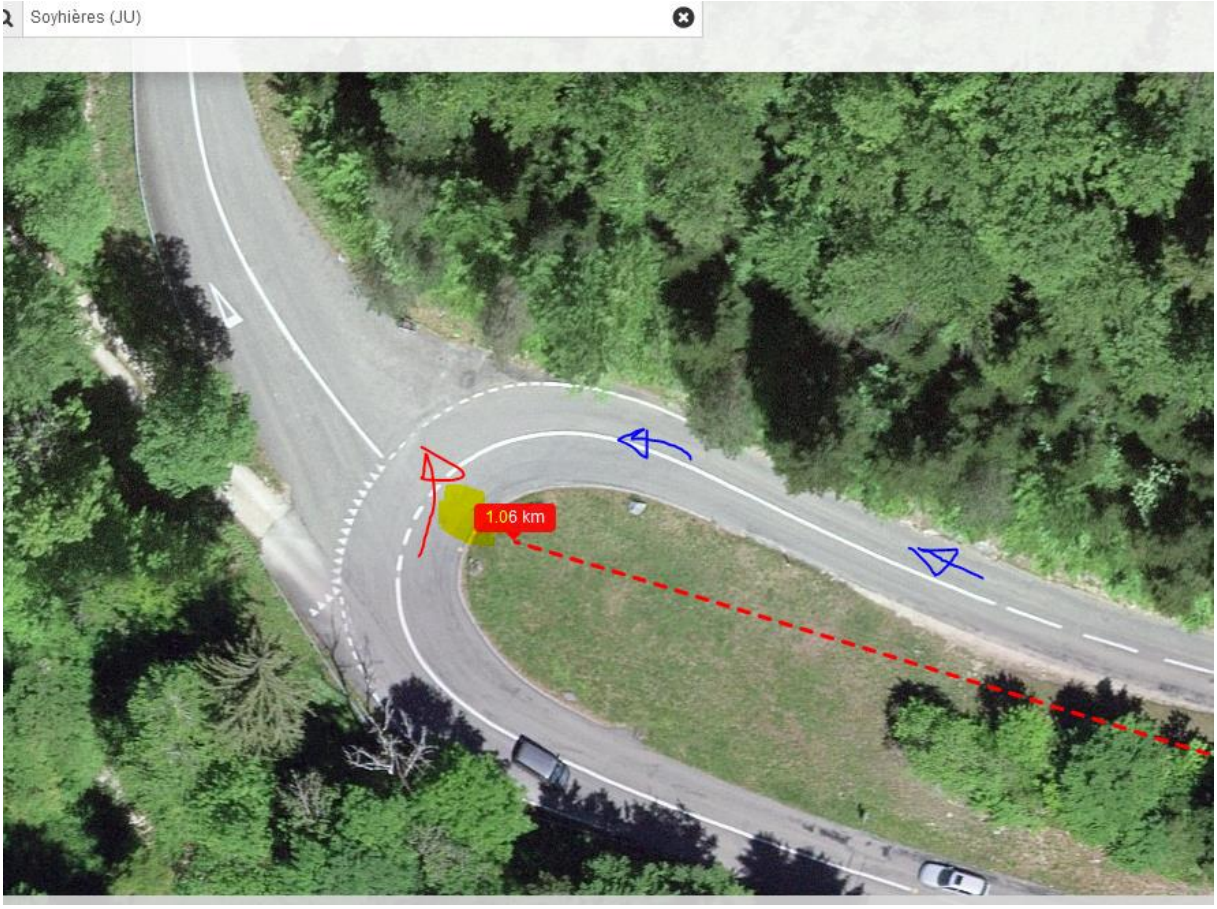

Freie Einstrahlung mit hoher Transmission 90°, mehrere Insassen - Leistungssteigerung adaptiv

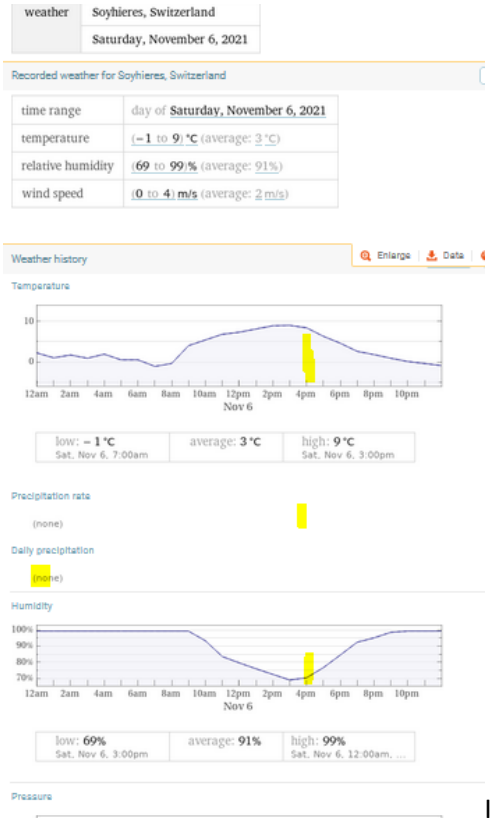

Im Kanton JU sind keine weiteren Angaben erhältlich.

Zum Verständnis der Abläufe bei solchen Unfällen:

Niels Kuster et al. **NFP 57:** http://www.snf.ch/SiteCollectionDocuments/nfp/nfp57/nfp57_synthese_d.pdf Mobilfunk bewirkt Veränderungen der Hirnströme

M. Mevisssen / D. Schürmann: Manmade Electromagnetic Fields and Oxidative Stress—Biological Effects and Consequences for Health. https://www.mdpi.com/1422-0067/22/7/3772

«Der unklare Unfall in der Verkehrsmedizin» (AGU-Seminar 2015) Dr. Ulfert Grimm Fachbereich Verkehrsmedizin Institut für Rechtsmedizin St.Gallen http://agu.ch/1.0/pdf/agu-seminar15.pdf

«Wirkungen des Mobil- und Kommunikationsfunks» Eine Schriftenreihe der Kompetenzinitiative zum Schutz von Mensch, Umwelt und Demokratie e.V.

https://www.diagnose-funk.org/publikationen/dokumente-downloads/kompetenzinitiative-broschuerenreihe

Wirkungen von Elektrosmog auf Verkehrsunfälle: https://www.hansuelistettler.ch/elektrosmog/elektrosmog-im-verkehr/studie

Keine Messung von Sendeleistungen 5G: https://www.gigaherz.ch/5g-alarmierende-resultate-erster-testmessungen/

Funktionsweise von 5G-Antennen: "Understanding Massive MIMO in roughly 2 minutes": https://www.youtube.com/watch?v=XBb481RNqGw

Zum Thema Herzrhythmus hat Prof. Magda Havas, Trent University, publiziert: https://magdahavas.com/electrosmog-exposure/home-environment/new-study-radiation-from-cordless-phone-base-station-affects-the-heart/ Zusammenfassung im emf-portal: https://www.emf-portal.org/de/article/18905

Magnetfelder unter Hochspannungsleitungen: https://www.bfs.de/SharedDocs/Videos/BfS/DE/emf-stromleitung.html