Hallau/SH: Alleinunfall mit Totalschaden

(SHPol) Am frühen Dienstagabend (23.11.2021) hat sich in Hallau, auf der Strecke zwischen Hallau und Wunderklingen, ein Alleinunfall ereignet. Dabei wurde eine Person verletzt. Am Fahrzeug entstand Totalschaden.

Am Dienstag (23.11.2021), kurz vor 17:30 Uhr, fuhr ein 72-jähriger Personenwagenlenker von Hallau kommend auf der Wunderklingerstrasse in Fahrtrichtung Eggingen (D). Aus bisher unbekannten Gründen geriet das Fahrzeug rechtsseitig ab der Strasse, woraufhin es mit der dortigen Böschung kollidierte. Durch die Kollision überschlug sich das Fahrzeug, rutschte zirka 100 Meter über die Strasse und kam schlussendlich am linken Strassenrand in der Böschung zum Stehen.

Durch die Kollision wurde der Fahrzeuglenker in seinem Fahrzeug eingeklemmt und musste durch den Wehrverband Oberklettgau (WVO) aus dem Fahrzeug befreit werden. Der Fahrzeuglenker wurde durch den Rettungshubschrauber mit noch unbestimmten Verletzungen ins Spital überführt.

Der genaue Unfallhergang ist Gegenstand laufender Ermittlungen. Im Zuge der Unfallaufnahme durch die Schaffhauser Polizei musste die Wunderklingerstrasse für rund zwei Stunden komplett gesperrt werden.

Im Einsatz standen neben der Schaffhauser Polizei eine Ambulanzequipe, ein Rettungshubschrauber, der Wehrverband Oberklettgau (WVO), die Feuerwehr Hallau sowie ein privater Abschleppdienst.https://www.shpol.ch/CMS/Webseite/Schaffhauser-Polizei-9523705-DE.html

Da die Rettungskräfte von D her aufgeboten wurden, scheint es nahe an der Grenze gewesen zu sein.
Anfrage an Kapo SH:

Beim Unfall auf der Wunderklingenstrasse bin ich dankbar um eine genauere Ortsangabe.

Er ist nicht mit meinen Instrumentarien erklärbar, wie ich sehe, alles scheint im Wald zu verlaufen.

Gibt es Hinweise auf eine Ursache?

2 673 687 / 1 282 968 Die Ursache ist Gegenstand laufender Ermittlungen.

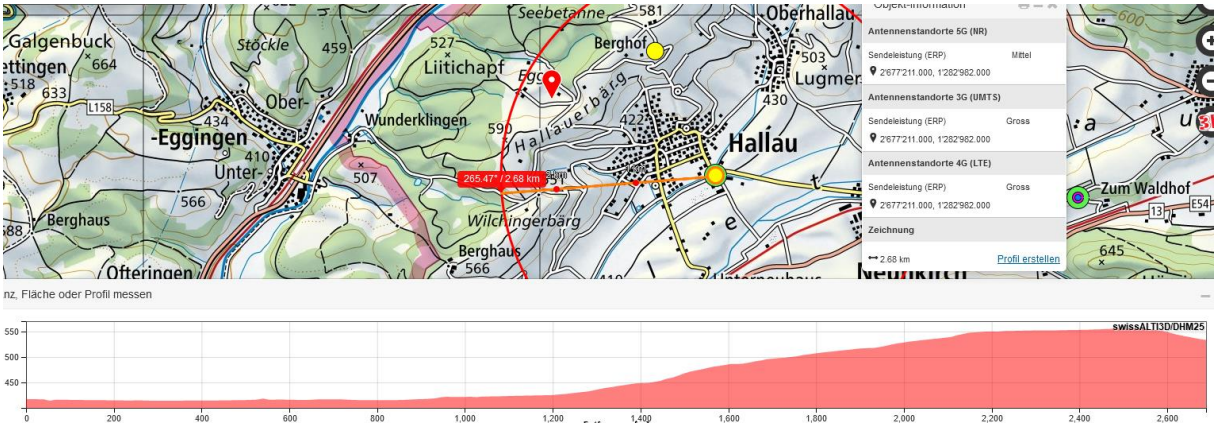

Möglicherweise ein Sendereinfluss von D her – hier ist auf dem Hügel oberhalb Eggingen ein wichtiger Sammelstandort, wie er dank der nun wieder funktionierenden Senderkarte der deutschen „Bundesnetzagentur" zu finden ist:

https://www.bundesnetzagentur.de/DE/Vportal/TK/Funktechnik/EMF/start.html

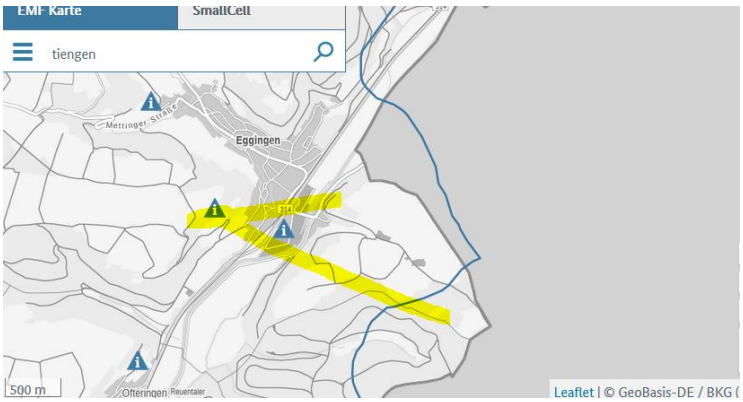

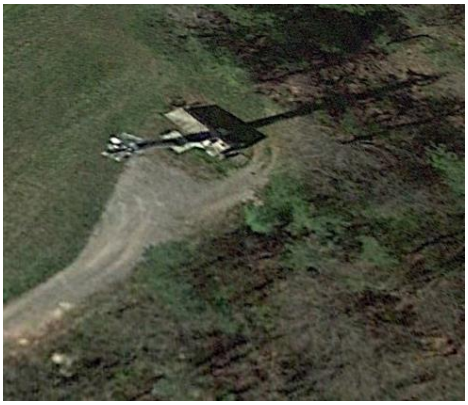

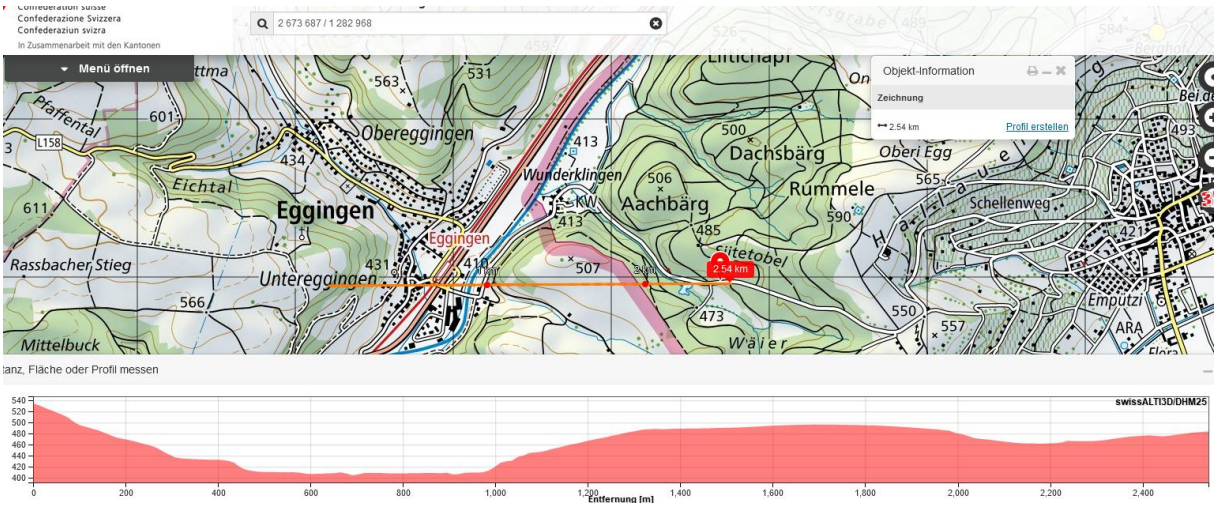

Hier strahlen die Sender in Richtung Ost durch den <u>waldfreien, in Fahrrichtung auf die Unfallstelle folgenden Strassenraum</u> ein, insgesamt 6 Provider mit SR 80°...120°:

Diese Sender werden einen tilt von 0° bis - 5° aufweisen, die stärkeren eher bei -2...-3°

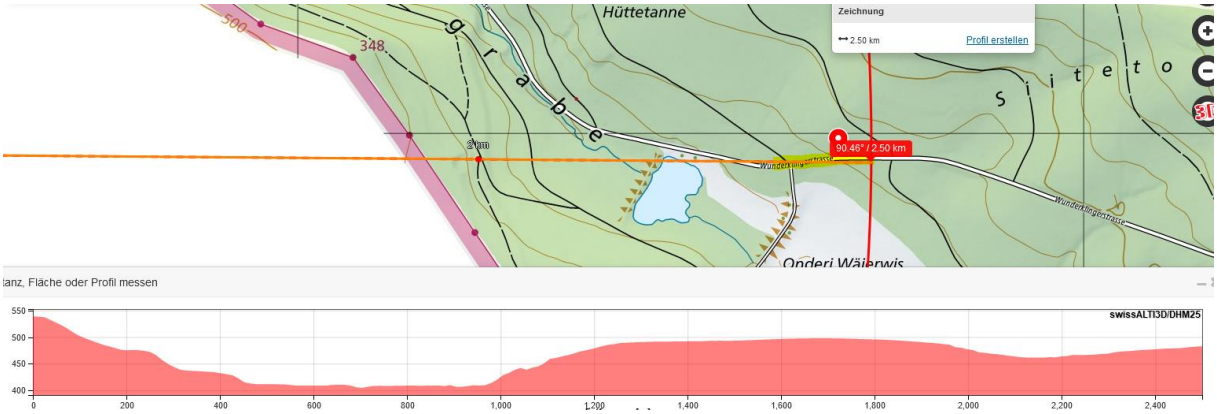

Die entsprechenden Senderichtungen sind gelb unterlegt, die SR 80° hat 3 „grosse" Leistungen

Sendeantenne	Montagehöhe über Grund (m)	Hauptstrahlrichtung (°)	Sicherheitsabstand in Hauptstrahlrichtung (m)	Vertikaler Sicherheitsabstand (m)
Mobilfunk	19,2	10,000	5,52	1,55
Mobilfunk	19,2	10,000	7,10	1,87
Mobilfunk	19,2	10,000	4,77	1,07
Mobilfunk	19,2	10,000	5,52	1,21
Mobilfunk	19,2	10,000	5,99	1,67
Mobilfunk	19,2	10,000	4,77	1,06
Mobilfunk	19,2	10,000	5,52	1,19
Mobilfunk	19,2	120,000	5,52	1,55
Mobilfunk	19,2	120,000	7,10	1,87
Mobilfunk	19,2	120,000	4,77	1,07
Mobilfunk	19,2	120,000	5,52	1,21
Mobilfunk	19,2	120,000	5,99	1,67
Mobilfunk	19,2	120,000	4,77	1,06
Mobilfunk	19,2	120,000	5,52	1,19
Sonstige Funkanlage	22,4	50,000	2,63	0,53
Sonstige Funkanlage	22,4	120,000	2,63	0,53
Mobilfunk	24,2	200,000	9,09	1,81
Mobilfunk	24,2	330,000	9,09	2,28
Mobilfunk	24,2	80,000	9,09	2,28
Mobilfunk	24,2	200,000	9,38	1,96
Mobilfunk	24,2	330,000	9,38	2,36
Mobilfunk	24,2	80,000	9,38	2,36
Mobilfunk	24,2	200,000	9,26	1,94
Mobilfunk	24,2	330,000	9,26	2,33
Mobilfunk	24,2	80,000	9,26	2,33

Der für jede Sendeantenne festgelegte Sicherheitsabstand gilt ab der Unterkante der Sendeantenne. Für die Beurteilung des Personenschutzes sind nur Sendeantennen relevant. Da an Standorten auch Empfangsantennen installiert sein können, kann die Anzahl der hier aufgelisteten Antennen von der Anzahl der tatsächlich am Stando installierten Antennen abweichen. Sendeanlagen, die einen Reflektor und sehr geringe Sendeleistungen aufweise haben einen Sicherheitsabstand von 0 Meter.

Der Standort im Dorf ist sehr viel schwächer und versorgt ausschliesslich die nördlichen Gebiete:

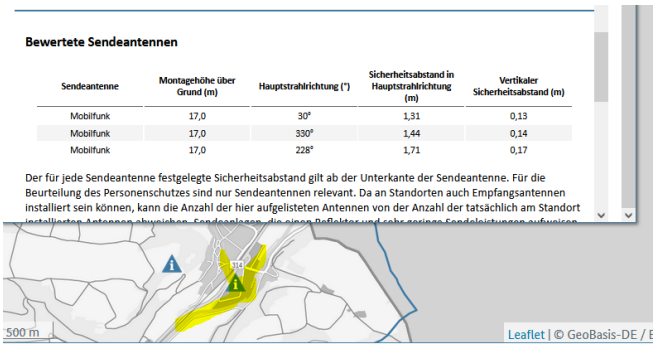

Bewertete Sendeantennen

Sendeantenne	Montagehöhe über Grund (m)	Hauptstrahlrichtung (°)	Sicherheitsabstand in Hauptstrahlrichtung (m)	Vertikaler Sicherheitsabstand (m)
Mobilfunk	17,0	30°	1,31	0,13
Mobilfunk	17,0	330°	1,44	0,14
Mobilfunk	17,0	228°	1,71	0,17

Der für jede Sendeantenne festgelegte Sicherheitsabstand gilt ab der Unterkante der Sendeantenne. Für die Beurteilung des Personenschutzes sind nur Sendeantennen relevant. Da an Standorten auch Empfangsantennen installiert sein können, kann die Anzahl der hier aufgelisteten Antennen von der Anzahl der tatsächlich am Standort

Wetter trocken, Strahlung ungedämpft

Der Fahrer hat nach der vielfachen Erfahrung aus dieser Untersuchung einen Schwächeanfall erlitten, der beim Auftreten zur freien Exposition durch die frontalen Sender aufgetreten ist. Dies ist - bei gleichem Gesundheitszustand - aber nicht beispielsweise 100m vorher passiert - auf der Waldstrecke, die fast vollkommen frei von Mobilfunkstrahlung war.

Der Zusammenhang und auch die Kausalität sind belegt.

Zum Verständnis der Abläufe bei solchen Unfällen:

Niels Kuster et al. **NFP 57:** http://www.snf.ch/SiteCollectionDocuments/nfp/nfp57/nfp57_synthese_d.pdf Mobilfunk bewirkt Veränderungen der Hirnströme

M. Mevisssen / D. Schürmann: Manmade Electromagnetic Fields and Oxidative Stress—Biological Effects and Consequences for Health. https://www.mdpi.com/1422-0067/22/7/3772

«Der unklare Unfall in der Verkehrsmedizin» (AGU-Seminar 2015) Dr. Ulfert Grimm Fachbereich Verkehrsmedizin Institut für Rechtsmedizin St.Gallen http://agu.ch/1.0/pdf/agu-seminar15.pdf

«Wirkungen des Mobil- und Kommunikationsfunks» Eine Schriftenreihe der Kompetenzinitiative zum Schutz von Mensch, Umwelt und Demokratie e.V.

https://www.diagnose-funk.org/publikationen/dokumente-downloads/kompetenzinitiative-broschuerenreihe

Wirkungen von Elektrosmog auf Verkehrsunfälle: https://www.hansuelistettler.ch/elektrosmog/elektrosmog-im-verkehr/studie

Zur Möglichkeit der Messung von Sendeleistungen 5G: https://www.gigaherz.ch/5g-alarmierende-resultate-erster-testmessungen/

Zur Funktionsweise von 5G-Antennen: "Understanding Massive MIMO in roughly 2 minutes": https://www.youtube.com/watch?v=XBb481RNqGw

Zum Thema Herzrhythmus hat Prof. Magda Havas, Trent University, publiziert: https://magdahavas.com/electrosmog-exposure/home-environment/new-study-radiation-from-cordless-phone-base-station-affects-the-heart/ Zusammenfassung im emf-portal: https://www.emf-portal.org/de/article/18905

Hochspannungsleitungen und Magnetfelder am Boden: http://people.ee.ethz.ch/~pascal/Hochspann/BBoden.gif

Hansueli Stettler.Bauökologie.Funkmesstechnik.Lindenstrasse 132.9016 St.Gallen.www.hansuelistettler.ch.info@hansuelistettler.ch