Neuhausen am Rheinfall: Alleinunfall endet in Wohnhaus

(SHPol) Am Samstagabend (27.11.2021) hat sich in Neuhausen am Rheinfall ein Alleinunfall ereignet, wobei der Fahrzeuglenker von der Strasse abkam, einen Kandelaber touchierte und mit einem Wohnhaus kollidierte. Eine Person verletze sich dabei erheblich, eine Zweite schwer. Am Fahrzeug entstand Totalschaden.

Am späten Samstagabend (27.11.2021), kurz nach 23:00 Uhr, hat sich an der Langrietstrasse in Neuhausen am Rheinfall ein Alleinunfall ereignet. Ein 20-Jähriger Mann fuhr von Neuhausen herkommend in Richtung Sportplatz. Aus bisher ungeklärten Gründen kam er dabei linksseitig von der Strasse ab, durchbrach mehrere Hecken, touchierte eine Strassenlaterne und kam erst nach der Kollision mit einem Wohnhaus zum Stillstand. Der Lenker sowie ein Mitfahrer verletzten sich erheblich beziehungsweise schwer. Sie wurden ins Spital überführt.

Es entstand grosser Sachschaden. Die Langrietstrasse musste für mehrere Stunden gesperrt werden. Das verunfallte Fahrzeug wurde durch eine private Abschleppfirma abtransportiert.

Im Einsatz standen die Feuerwehr Neuhausen am Rheinfall, die Rettungsdienste der Spitäler Schaffhausen und Bülach, die Schweizerische Rettungsflugwacht (Rega), ein privates Bergungsunternehmen, Mitarbeiter des Elektrizitätswerks des Kantons Schaffhausen (EKS) sowie die Schaffhauser Polizei.

https://www.shpol.ch/CMS/Webseite/Schaffhauser-Polizei-9552490-DE.html

Es ist nicht klar, auf welcher Höhe genau der Lenker die Kontrolle über das Fahrzeug verloren hat. Das ist noch Gegenstand laufender Ermittlungen.

Einflüsse von Elektrosmog im Unfallgeschehen

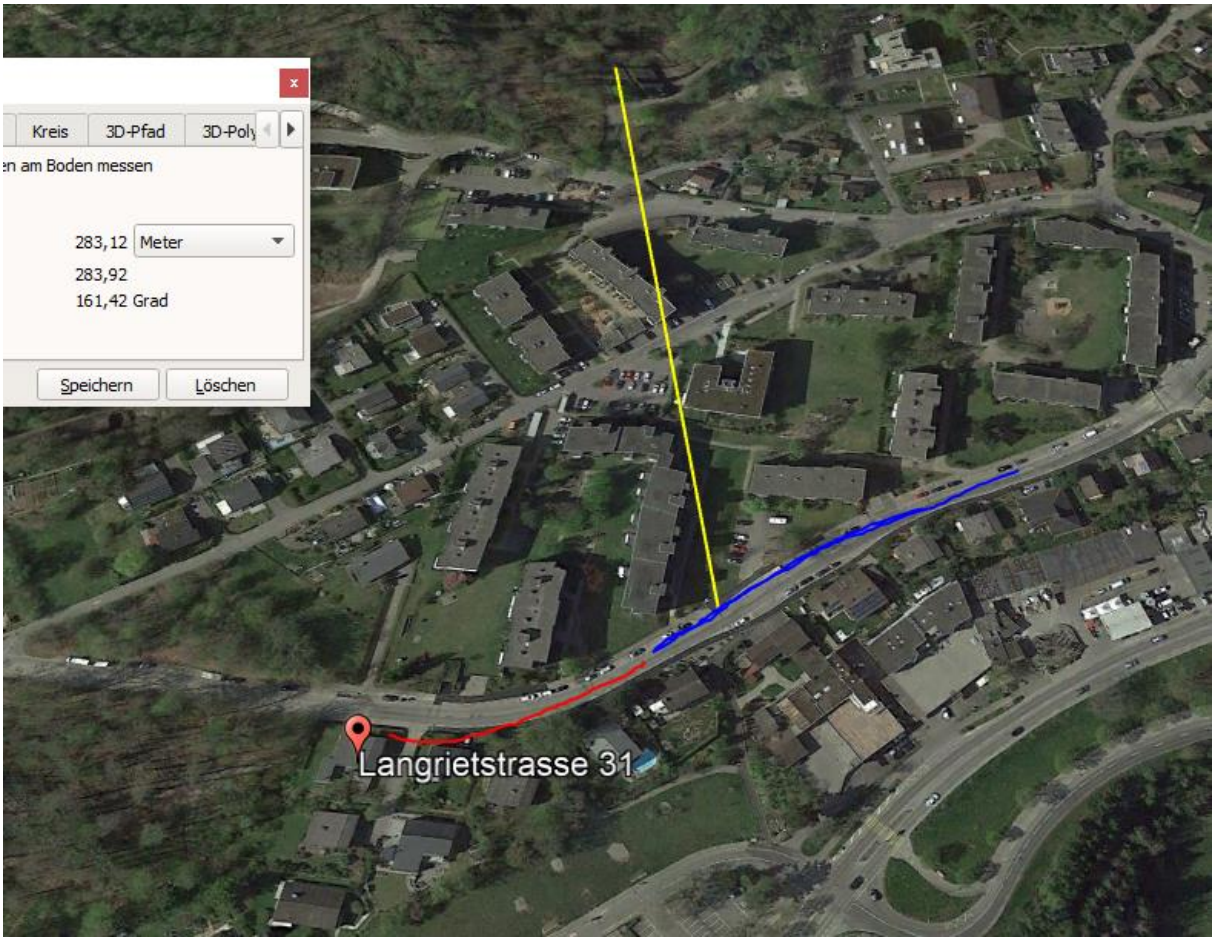

Das Fahrzeugmodell war vermutlich übermotorisiert, aber da ein neues Modell selbst als fahrender

Funksender/Empfänger unterwegs und könnte die «volle Antennenaufmerksamkeit» - zusammen mit den beiden Handys, die hier nebeneinander sassen - auf sich gezogen haben. Der Standort ist aussergewöhnlich hoch, müsste den 4-geschossigen Block bei gut 3/5 der Strecke überstrahlen

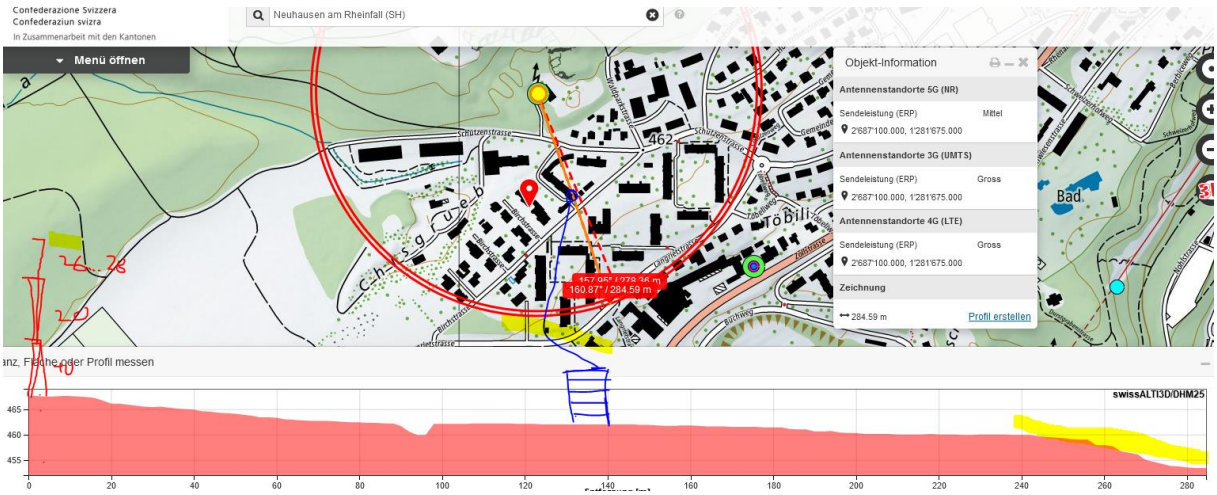

oder den 5-Geschossigen weiter oben

Der Sender von der unteren Strasse (Zollstrasse) wird durch die engstehenden EFH abgeschirmt.

Der letzte direkte Einfluss war hier, auch keine Reflexionen von oben möglich

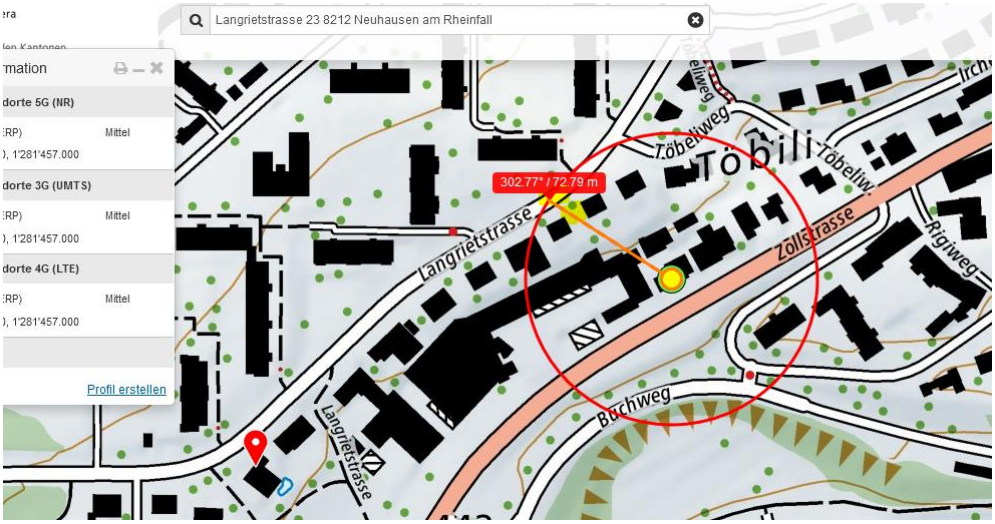

Zum Verständnis der Abläufe bei solchen Unfällen:

Niels Kuster et al. **NFP 57:** http://www.snf.ch/SiteCollectionDocuments/nfp/nfp57/nfp57_synthese_d.pdf Mobilfunk bewirkt Veränderungen der Hirnströme

M. Mevisssen / D. Schürmann: Manmade Electromagnetic Fields and Oxidative Stress—Biological Effects and Consequences for Health. https://www.mdpi.com/1422-0067/22/7/3772

«Der unklare Unfall in der Verkehrsmedizin» (AGU-Seminar 2015) Dr. Ulfert Grimm Fachbereich Verkehrsmedizin Institut für Rechtsmedizin St.Gallen http://agu.ch/1.0/pdf/agu-seminar15.pdf

«Wirkungen des Mobil- und Kommunikationsfunks» Eine Schriftenreihe der Kompetenzinitiative zum Schutz von Mensch, Umwelt und Demokratie e.V.

https://www.diagnose-funk.org/publikationen/dokumente-downloads/kompetenzinitiative-broschuerenreihe

Wirkungen von Elektrosmog auf Verkehrsunfälle: https://www.hansuelistettler.ch/elektrosmog/elektrosmog-im-verkehr/studie

Zur Möglichkeit der Messung von Sendeleistungen 5G: https://www.gigaherz.ch/5g-alarmierende-resultate-erster-testmessungen/

Zur Funktionsweise von 5G-Antennen: "Understanding Massive MIMO in roughly 2 minutes": https://www.youtube.com/watch?v=XBb481RNqGw

Zum Thema Herzrhythmus hat Prof. Magda Havas, Trent University, publiziert: https://magdahavas.com/electrosmog-exposure/home-environment/new-study-radiation-from-cordless-phone-base-station-affects-the-heart/ Zusammenfassung im emf-portal: https://www.emf-portal.org/de/article/18905

Hochspannungsleitungen und Magnetfelder am Boden: http://people.ee.ethz.ch/~pascal/Hochspann/BBoden.gif

Hansueli Stettler.Bauökologie.Funkmesstechnik.Lindenstrasse 132.9016 St.Gallen.www.hansuelistettler.ch.info@hansuelistettler.ch