Biberist: Fahrradlenker nach Kollision mit Auto tödlich verletzt
– die Polizei sucht Zeugen

Zwischen Biberist und Gerlafingen kam es am Mittwochnachmittag zu einer Kollision zwischen einer Automobilistin und einem Fahrradlenker. Dieser verstarb noch auf der Unfallstelle. Die Polizei sucht Zeugen.

Am Mittwoch, 1. Dezember 2021, gegen 13.55 Uhr, ereignete sich auf der Gerlafingenstrasse in Biberist eine Kollision zwischen einer Automobilistin und einem Fahrradlenker. Nach derzeitigen Erkenntnissen fuhr ein Fahrradlenker aus der Werkstrasse auf die Gerlafingenstrasse und wurde dabei von einem vortrittsberechtigten Auto erfasst. Umgehend wurden die nötigen Einsatzkräfte aufgeboten. Für den 64-jährigen Zweiradlenker kam jede Hilfe zu spät; er verstarb noch auf der Unfallstelle. Die beteiligte Automobilistin blieb nach derzeitigen Erkenntnissen unverletzt. Die Kantonspolizei Solothurn hat Untersuchungen zum genauen Unfallhergang aufgenommen.

Der Strassenabschnitt zwischen Biberist und Gerlafingen musste bis etwa 16 Uhr komplett gesperrt werden. Der Verkehr wurde örtlich umgeleitet. Im Einsatz standen neben mehreren Patrouillen der Kantonspolizei Solothurn und der Feuerwehr Biberist auch ein Helikopter der Rettungsflugwacht Rega, die Staatsanwaltschaft des Kantons Solothurn, Mitarbeitende des Careteams sowie ein Bestattungsunternehmen und ein Abschleppdienst.

Personen, die sachdienliche Angaben zum Unfallhergang machen können, werden gebeten, sich bei der Kantonspolizei Solothurn zu melden, Telefon 032 654 39 69.

https://so.ch/fileadmin/internet/ddi/ddi-kapo/Medienmitteilungen/2021/12_Dezember/2021-12-01_Biberist__Fahrradlenker_nach_Kollision_mit_Auto_toedlich_verletzt_-_die_Polizei_sucht_Zeugen.pdf

Es hat geregnet gestern.

Einflüsse von Elektrosmog bei diesem Unfallgeschehen

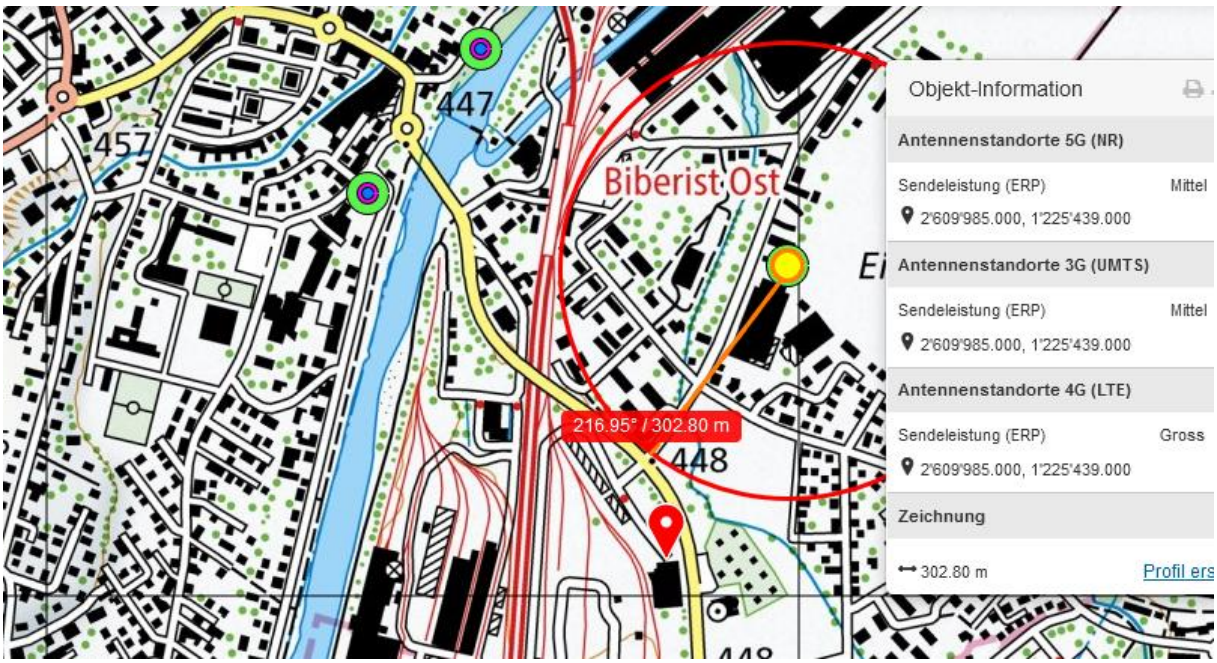

Sender 1 frontal, überstrahlt die 8-10m hohen Gewerbegebäude, das erste mit Metalldach. Reflexion überprüfen. Der Sender ist ganz neu, noch als Visierung 3.2020 bei google street-view:

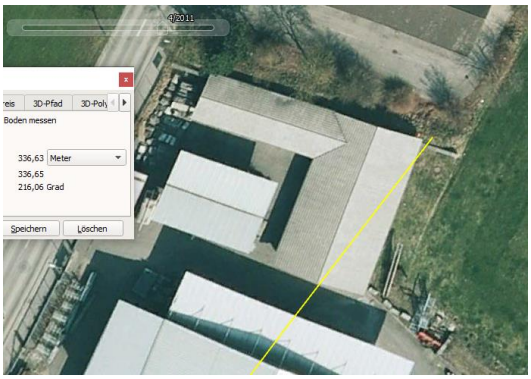

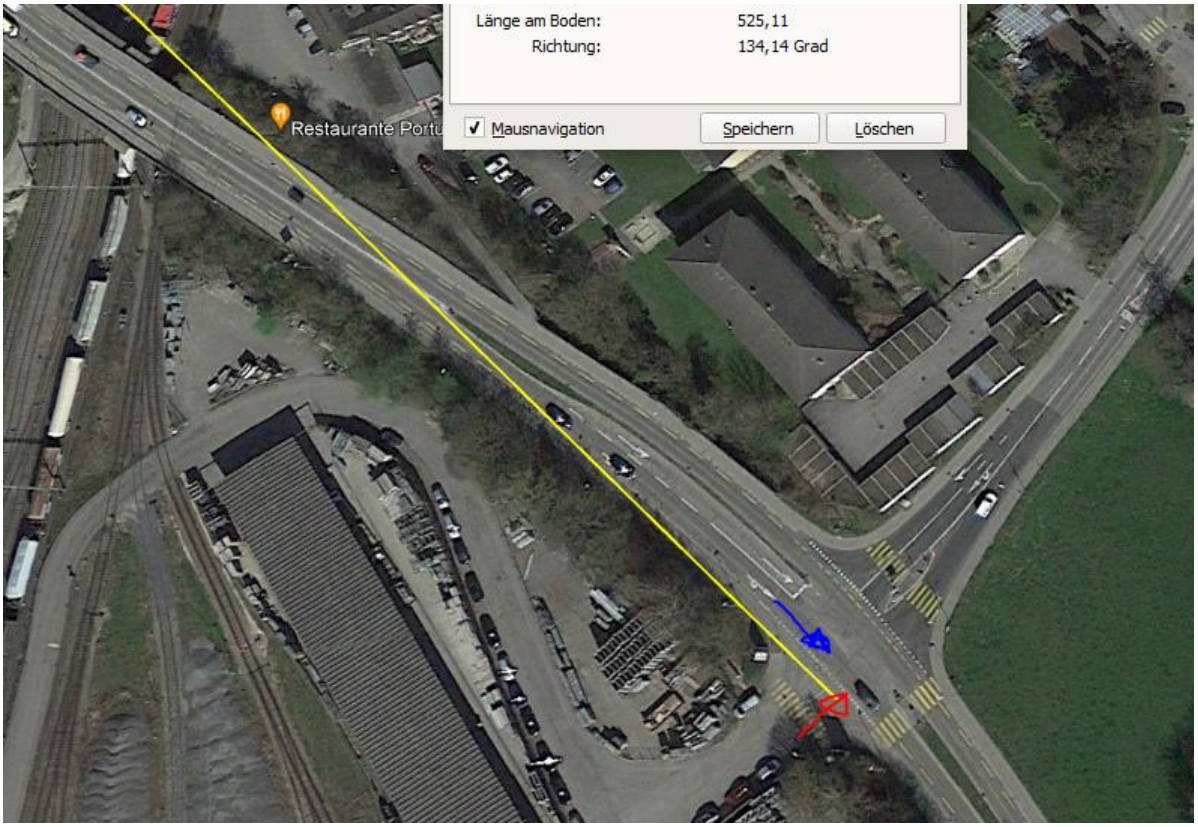
Länge am Boden: 525,11
Richtung: 134,14 Grad
Mausnavigation
Speichern
Löschen
Restaurante Portu

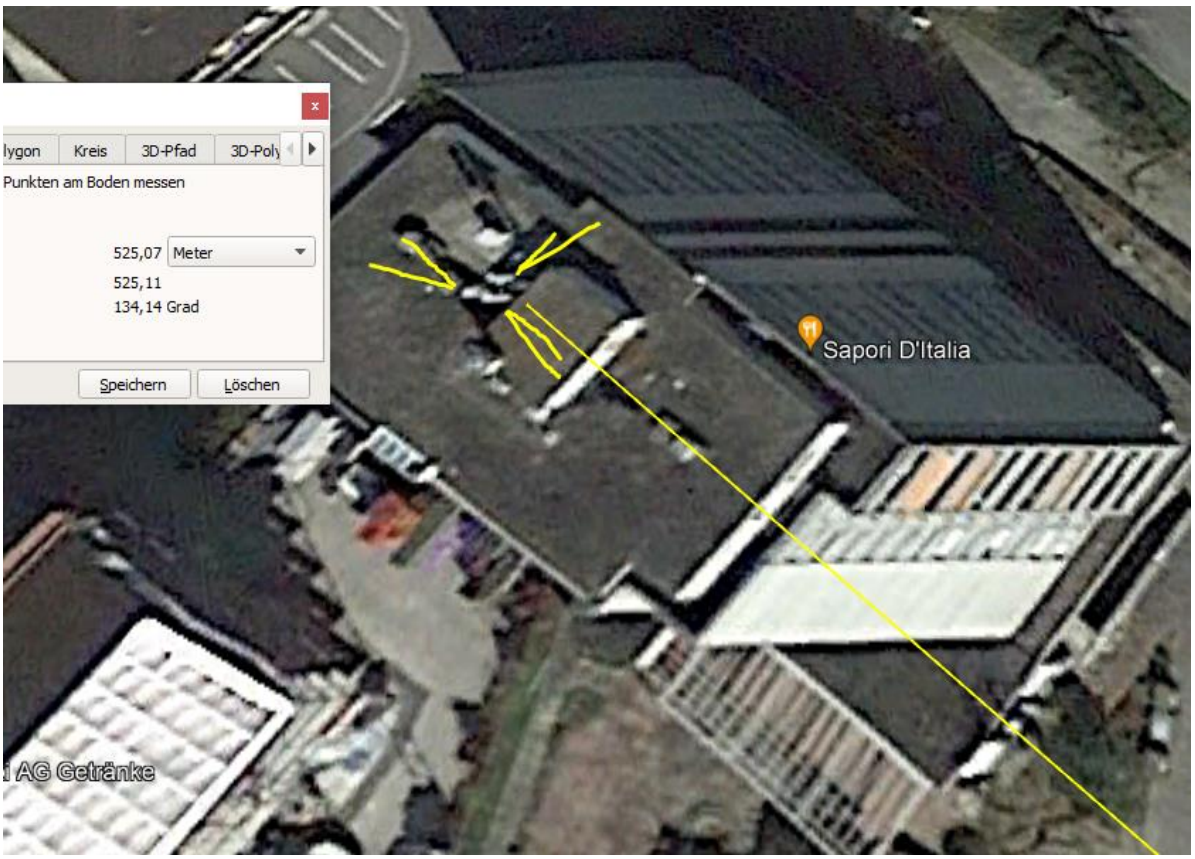
lygon
Kreis
3D-Pfad
3D-Poly
Punkten am Boden messen
525,07
Meter
525,11
134,14 Grad
Speichern
Löschen
Sapori D'Italia
AG Getränke

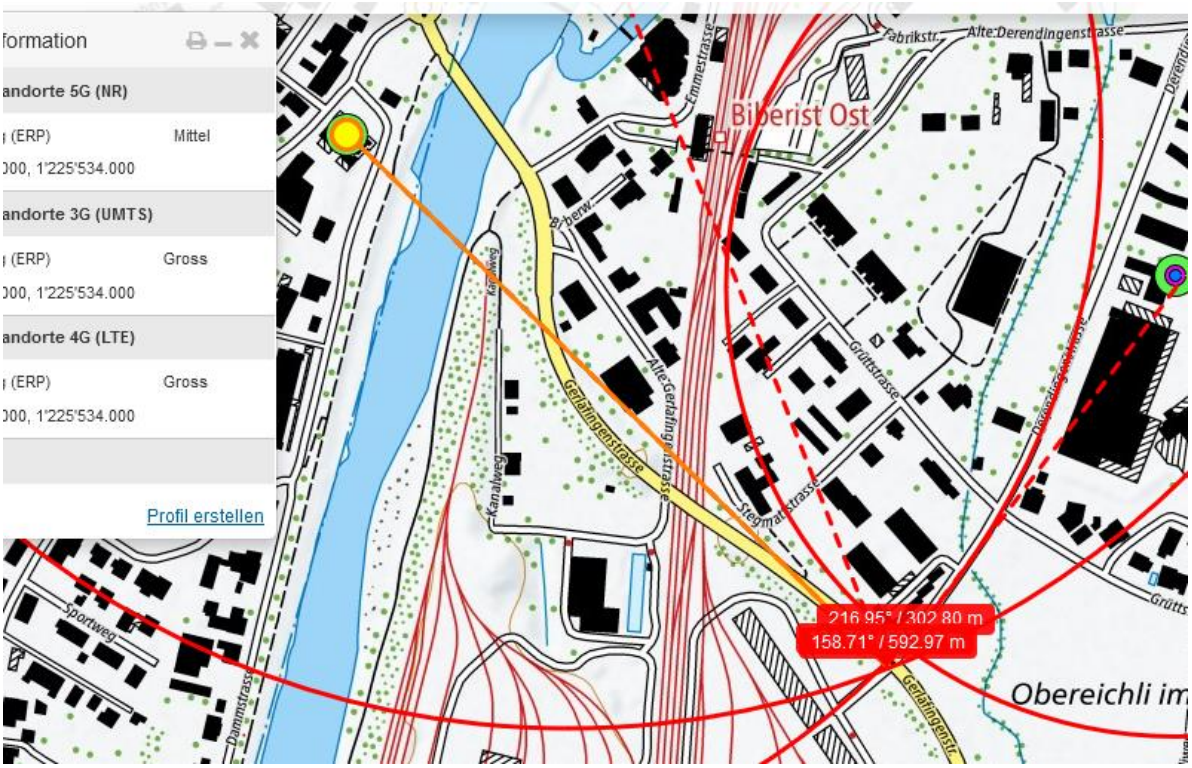

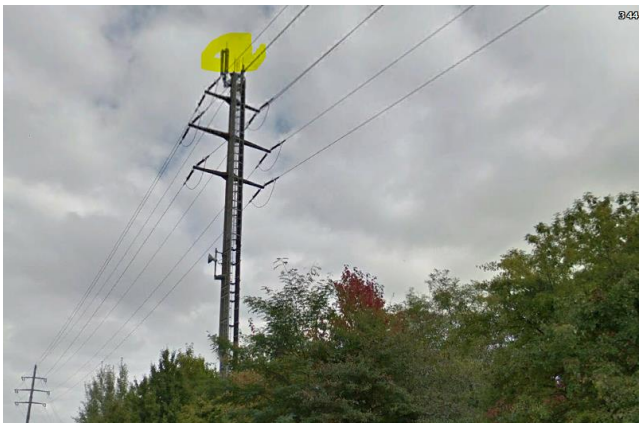

Der Sender ist zuoberst auf einem mindestens 25m-Mast montiert, überstrahlt sicher auch das 2 ½-geschossige EFH bei 3/5 der Strecke:

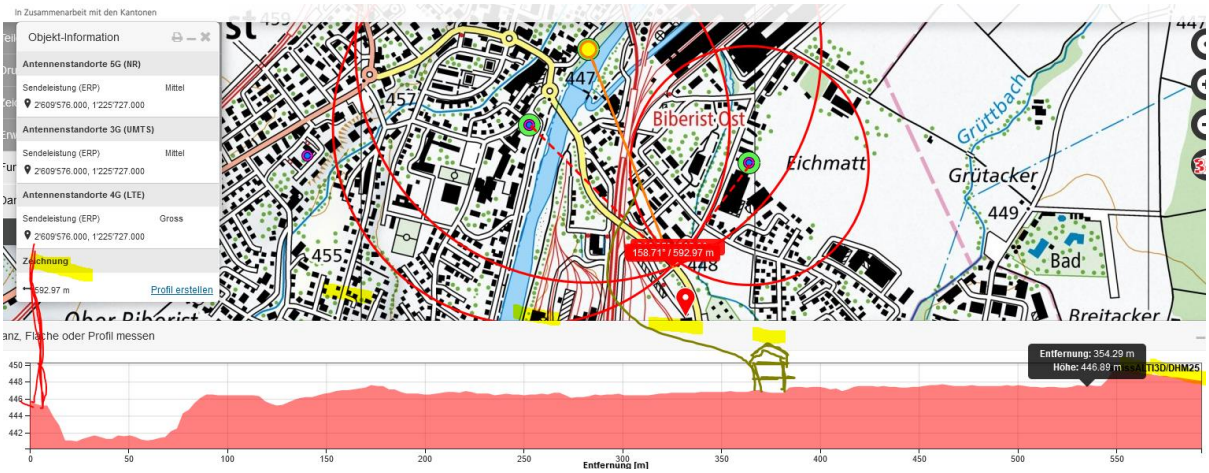

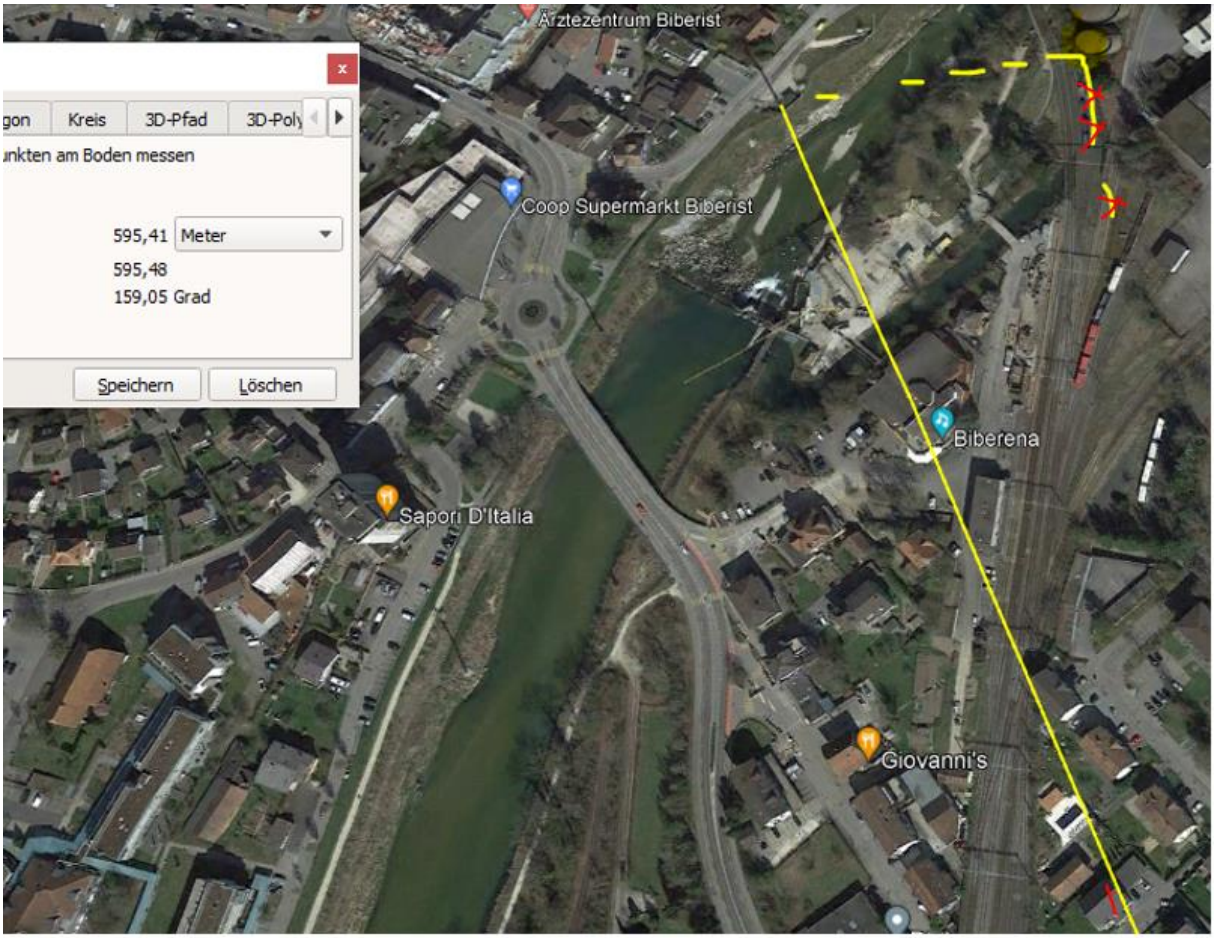

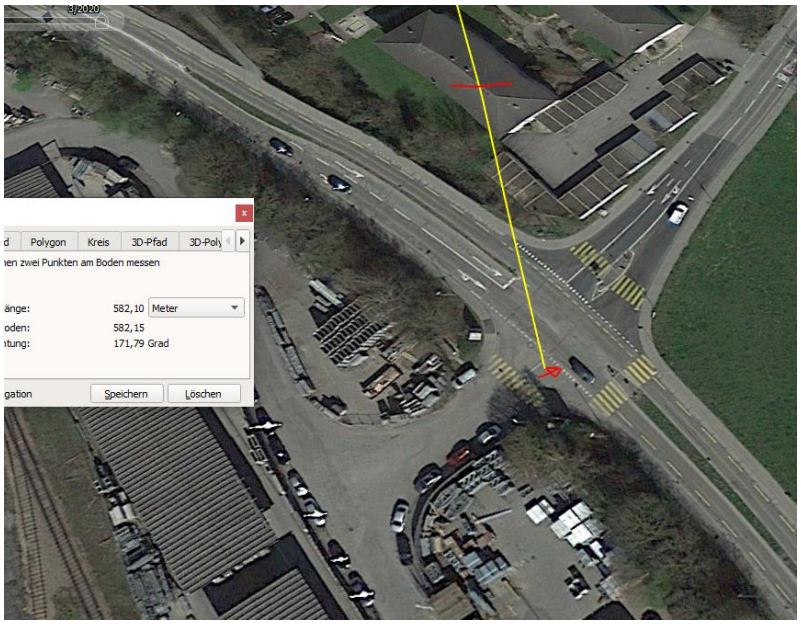

Die *Reflexion* an der Tankanlage wird im Nahbereich der Einmündung durch Gebäude schattiert:

Das Areal der Roth Gerüste ist um diese Jahreszeit eher wieder mehr mit metallischen Strukturen belegt, diese reflektieren die Strahlung des Senders frontal.

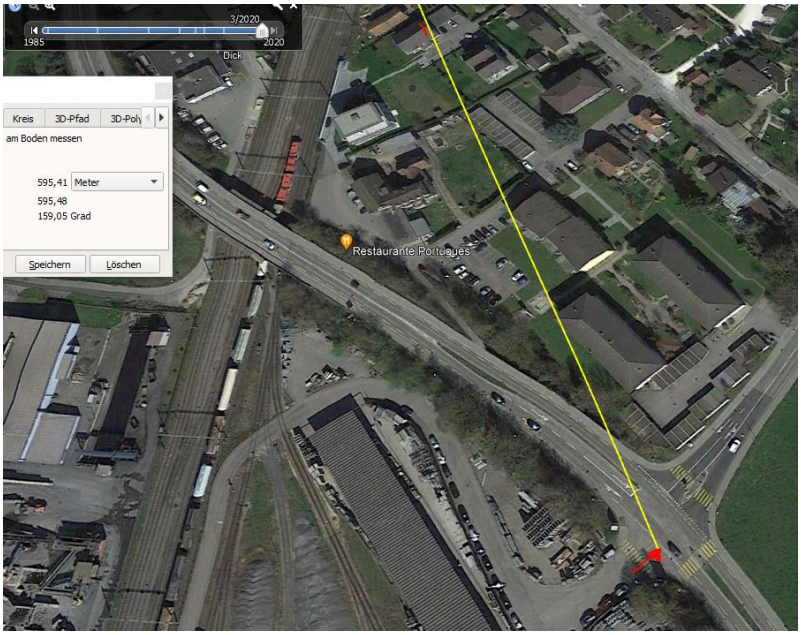

Das gleichzeitige Auftreten von 3 Mobilfunksendern an der Stelle, wo er den Verkehrsfluss falsch einschätzte, ist hiermit belegt.

Insgesamt treffen **3 5G-Frequenzen** und 6 UMTS-LTE Frequenzen ein, davon **4 mit hohen Leistungen.**

Die Feldstärke dürfte bei trockenem Wetter 10 mW/m2 erreichen.

Zum Verständnis der Abläufe bei solchen Unfällen:

Niels Kuster et al. **NFP 57:** http://www.snf.ch/SiteCollectionDocuments/nfp/nfp57/nfp57_synthese_d.pdf Mobilfunk bewirkt Veränderungen der Hirnströme

M. Mevisssen / D. Schürmann: Manmade Electromagnetic Fields and Oxidative Stress—Biological Effects and Consequences for Health. https://www.mdpi.com/1422-0067/22/7/3772

«Der unklare Unfall in der Verkehrsmedizin» (AGU-Seminar 2015) Dr. Ulfert Grimm Fachbereich Verkehrsmedizin Institut für Rechtsmedizin St.Gallen http://agu.ch/1.0/pdf/agu-seminar15.pdf

«Wirkungen des Mobil- und Kommunikationsfunks» Eine Schriftenreihe der Kompetenzinitiative zum Schutz von Mensch, Umwelt und Demokratie e.V.

https://www.diagnose-funk.org/publikationen/dokumente-downloads/kompetenzinitiative-broschuerenreihe

Wirkungen von Elektrosmog auf Verkehrsunfälle: https://www.hansuelistettler.ch/elektrosmog/elektrosmog-im-verkehr/studie

Zur Möglichkeit der Messung von Sendeleistungen 5G: https://www.gigaherz.ch/5g-alarmierende-resultate-erster-testmessungen/

Zur Funktionsweise von 5G-Antennen: "Understanding Massive MIMO in roughly 2 minutes": https://www.youtube.com/watch?v=XBb481RNqGw

Zum Thema Herzrhythmus hat Prof. Magda Havas, Trent University, publiziert: https://magdahavas.com/electrosmog-exposure/home-environment/new-study-radiation-from-cordless-phone-base-station-affects-the-heart/ Zusammenfassung im emf-portal: https://www.emf-portal.org/de/article/18905

Hochspannungsleitungen und Magnetfelder am Boden: http://people.ee.ethz.ch/~pascal/Hochspann/BBoden.gif

Hansueli Stettler.Bauökologie.Funkmesstechnik.Lindenstrasse 132.9016 St.Gallen.www.hansuelistettler.ch.info@hansuelistettler.ch