Wil: Frau in Auto fährt Fussgängerin an

Am Mittwoch (01.12.2021), kurz vor 19:00 Uhr, ist es auf der Hubstrasse zu einer Kollision zwischen einem Auto und einer Jugendlichen auf einem Fussgängerstreifen gekommen. Dabei wurde die 16-jährige Fussgängerin unbestimmt verletzt. Die Rega flog sie ins Spital.

Eine 48-jährige Frau fuhr mit ihrem Auto auf der Hubstrasse vom Bahnhof Richtung Littenheid. Gleichzeitig befand sich auf der Höhe Kreuzung Hubstrasse / Feldstrasse eine 16-jährige Jugendliche zu Fuss auf dem Fussgängerstreifen. Aus bislang unbekannten Gründen kam es zur Kollision zwischen dem Auto und der 16-Jährigen auf dem Fussgängerstreifen. Dabei prallte die 16-Jährige auf die Motorhaube und Frontscheibe des Autos und dürfte über das Dach des Autos geschleudert worden sein. Anschliessend kam sie mit unbestimmten Verletzungen auf der Strasse zu liegen. Die Rega flog sie, nach der Betreuung vor Ort durch den Rettungsdienst, ins Spital. Es entstand Sachschaden von mehreren tausend Franken. Die Hubstrasse wurde für die Dauer der Unfallaufnahme gesperrt und der Verkehr musste durch die Quartiere ausweichen.

https://www.sg.ch/news/sgch_kantonspolizei/2021/12/wil--frau-in-auto-faehrt-fussgaengerin-an.html

Einflüsse von Elektrosmog in diesem Unfallablauf

Der Sunrise-Sender von der Hubstrasse strahlt bis zum Ort der Wahrnehmung direkt ein und reflektiert zusätzlich weiter über die Glas und die Metallflächen ein:

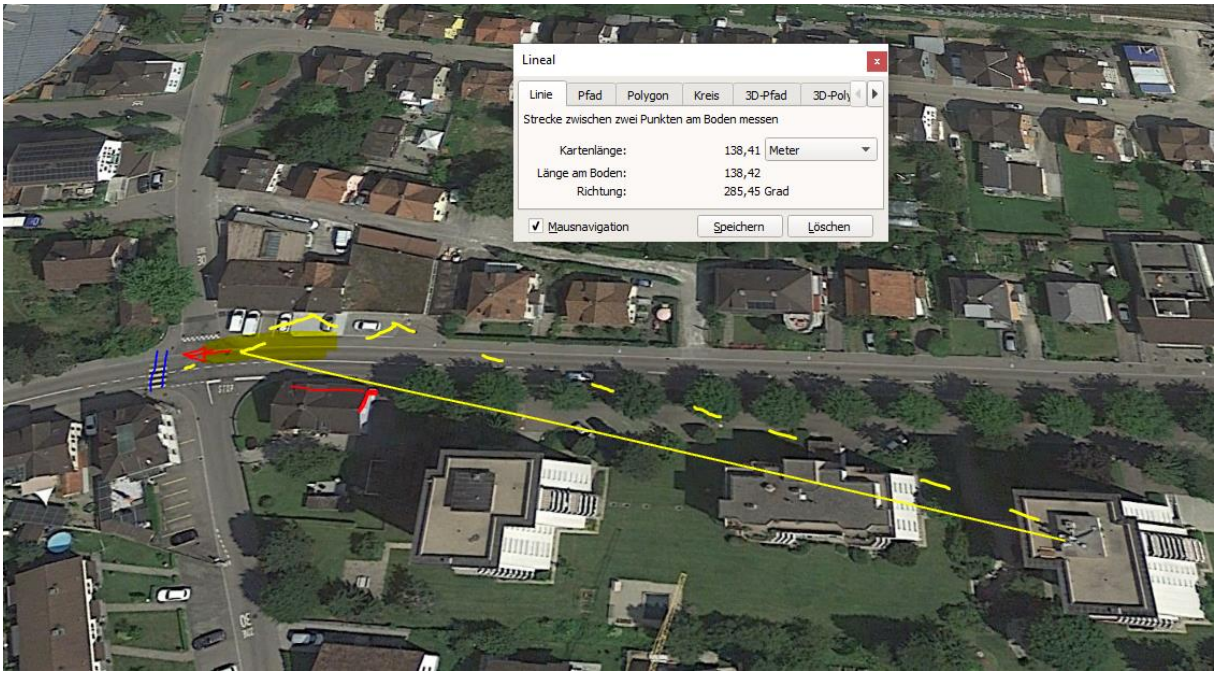

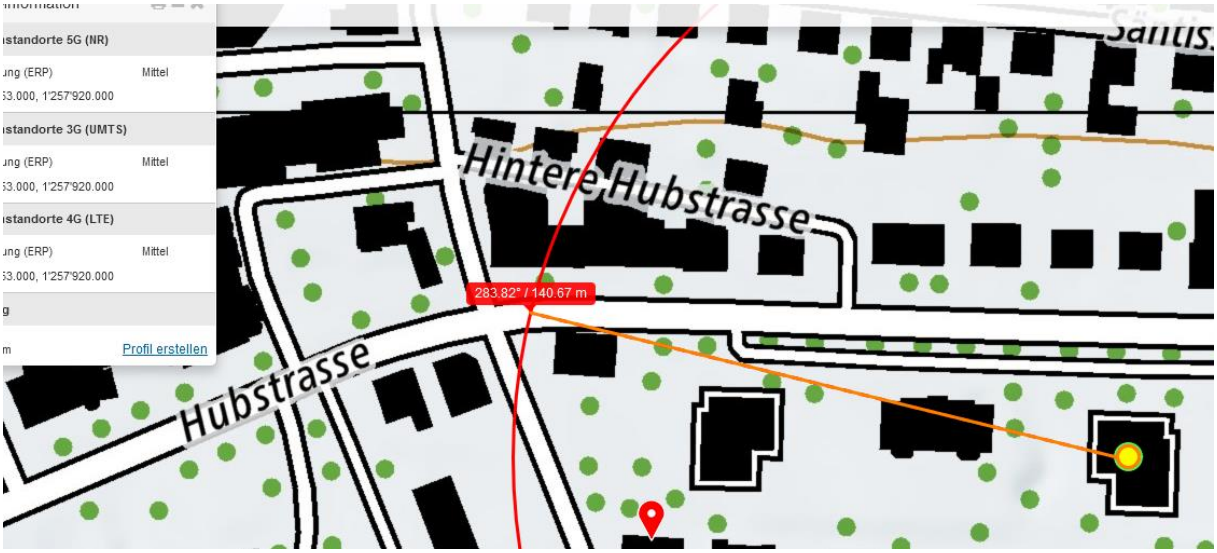

Der Sender vom Silo Wil strahlt frontal ein

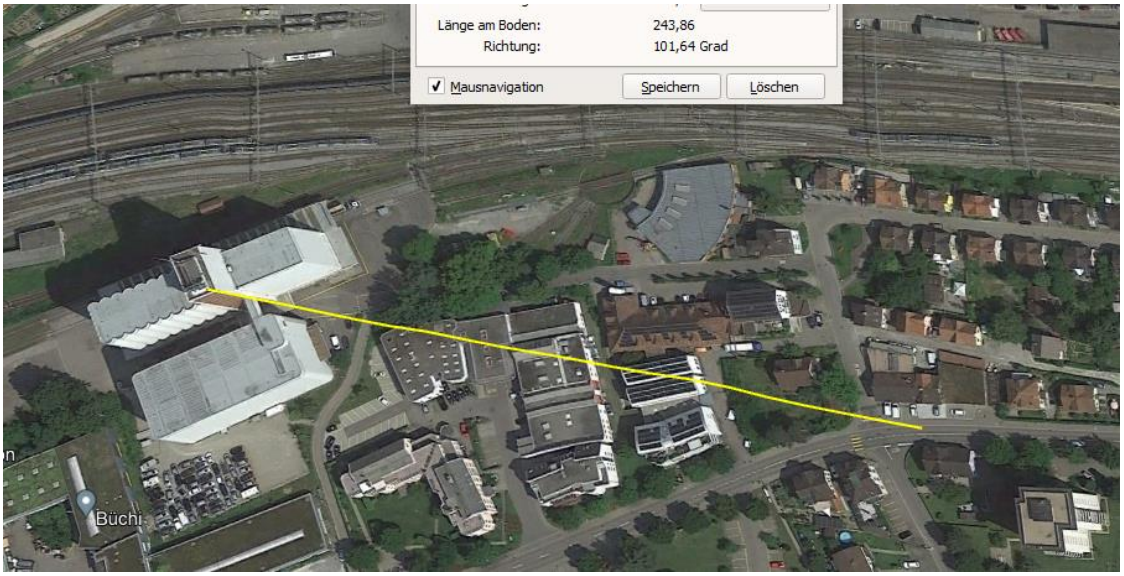

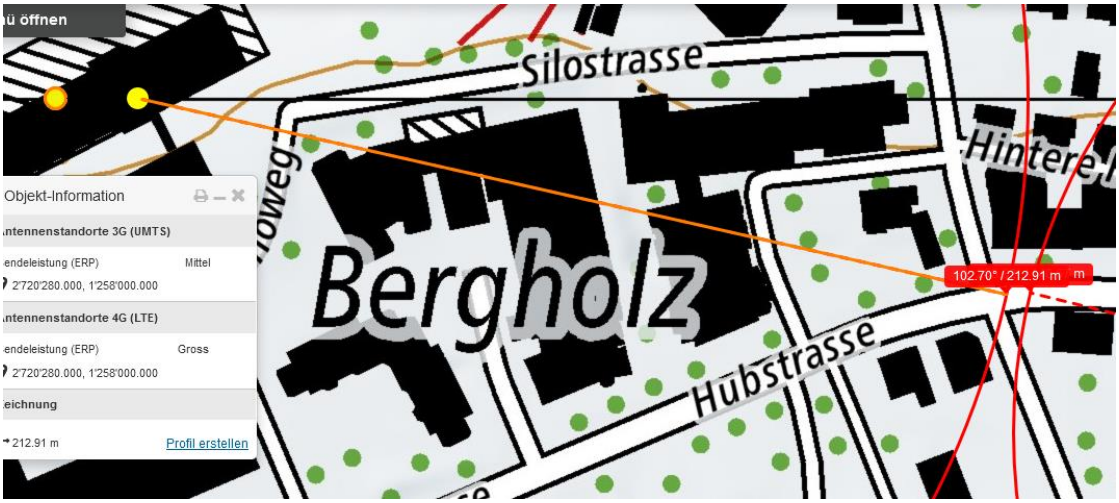

Vermutlich ein Doppelstandort

Zum Verständnis der Abläufe bei ähnlichen Unfällen:

Niels Kuster et al. **NFP 57:** http://www.snf.ch/SiteCollectionDocuments/nfp/nfp57/nfp57_synthese_d.pdf Mobilfunk bewirkt Veränderungen der Hirnströme

M. Mevisssen / D. Schürmann: Manmade Electromagnetic Fields and Oxidative Stress—Biological Effects and Consequences for Health. https://www.mdpi.com/1422-0067/22/7/3772

«Der unklare Unfall in der Verkehrsmedizin» (AGU-Seminar 2015) Dr. Ulfert Grimm Fachbereich Verkehrsmedizin Institut für Rechtsmedizin St.Gallen http://agu.ch/1.0/pdf/agu-seminar15.pdf

«Wirkungen des Mobil- und Kommunikationsfunks» Eine Schriftenreihe der Kompetenzinitiative zum Schutz von Mensch, Umwelt und Demokratie e.V.

https://www.diagnose-funk.org/publikationen/dokumente-downloads/kompetenzinitiative-broschuerenreihe

Wirkungen von Elektrosmog auf Verkehrsunfälle: https://www.hansuelistettler.ch/elektrosmog/elektrosmog-im-verkehr/studie

Zur Möglichkeit der Messung von Sendeleistungen 5G: https://www.gigaherz.ch/5g-alarmierende-resultate-erster-testmessungen/

Zur Funktionsweise von 5G-Antennen: "Understanding Massive MIMO in roughly 2 minutes": https://www.youtube.com/watch?v=XBb481RNqGw

Zum Thema Herzrhythmus hat Prof. Magda Havas, Trent University, publiziert: https://magdahavas.com/electrosmog-exposure/home-environment/new-study-radiation-from-cordless-phone-base-station-affects-the-heart/ Zusammenfassung im emf-portal: https://www.emf-portal.org/de/article/18905

Hochspannungsleitungen und Magnetfelder am Boden: http://people.ee.ethz.ch/~pascal/Hochspann/BBoden.gif

Hansueli Stettler.Bauökologie.Funkmesstechnik.Lindenstrasse 132.9016 St.Gallen.www.hansuelistettler.ch.info@hansuelistettler.ch