Personenwagen macht sich selbständig und stürzt auf einen Sitzplatz

Am Montagnachmittag, 19. Oktober 2020, kurz nach 14.00 Uhr, machte sich ein Personenwagen, welcher am Hagenbachweg in Pratteln BL parkiert wurde, selbständig und stürzte auf einen Sitzplatz einer Liegenschaft «Am Zunftackerrain». Verletzt wurde niemand.

Gemäss den bisherigen Erkenntnissen der Polizei Basel-Landschaft parkierte die 40-jährige Lenkerin ihren Personenwagen auf dem Hagenbachweg. Kurze Zeit später rollte das Fahrzeug, aus bisher noch nicht restlos geklärten Gründen, rückwärts den Abhang hinunter. Bei einer Liegenschaft «Am Zunftackerrain» stürzte das Fahrzeug über eine Stützmauer und kam auf der Seite liegend auf dem Sitzplatz zum Stillstand.

Verletzt wurde bei dem Zwischenfall niemand. Das beschädigte Fahrzeug musste durch einen Abschleppdienst geborgen und abtransportiert werden.

https://www.baselland.ch/politik-und-behorden/direktionen/sicherheitsdirektion/polizei/polizeimeldungen/personenwagen-macht-sich-selbstaendig-und-stuerzt-auf-einen-sitzplatz

Elektrosmog bei diesem Unfall:

Kein Eintrag in Unfallkarte

Lage vermutlich von Nummern 31, 33, 35 aus, die Strasse ist südseitig bebaut, Nordseite ist frei exponiert

- exponiert zu allen Sendern im Talgrund von Pratteln, insgesamt mindestens 15 Frequenzen.

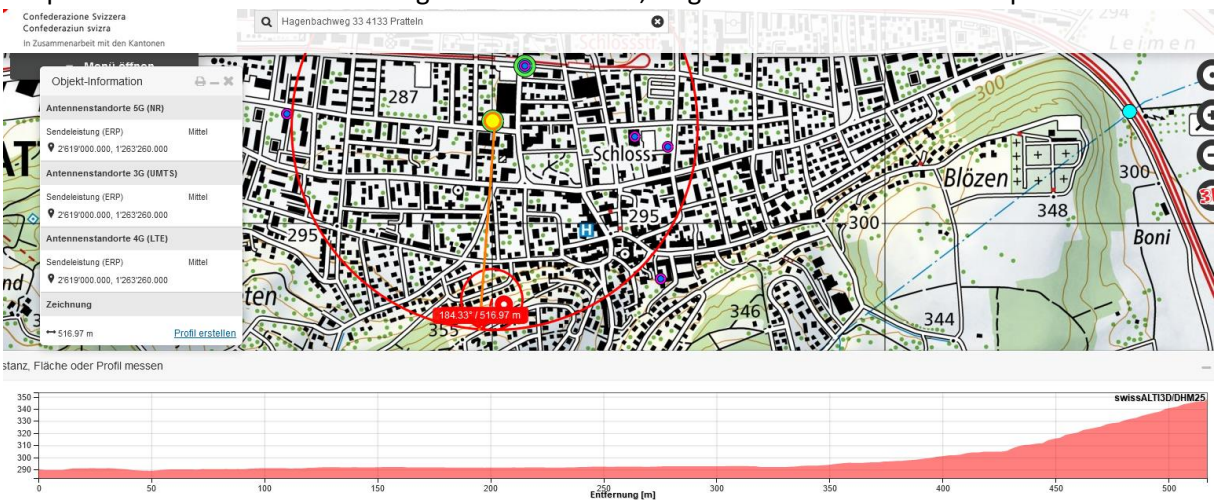

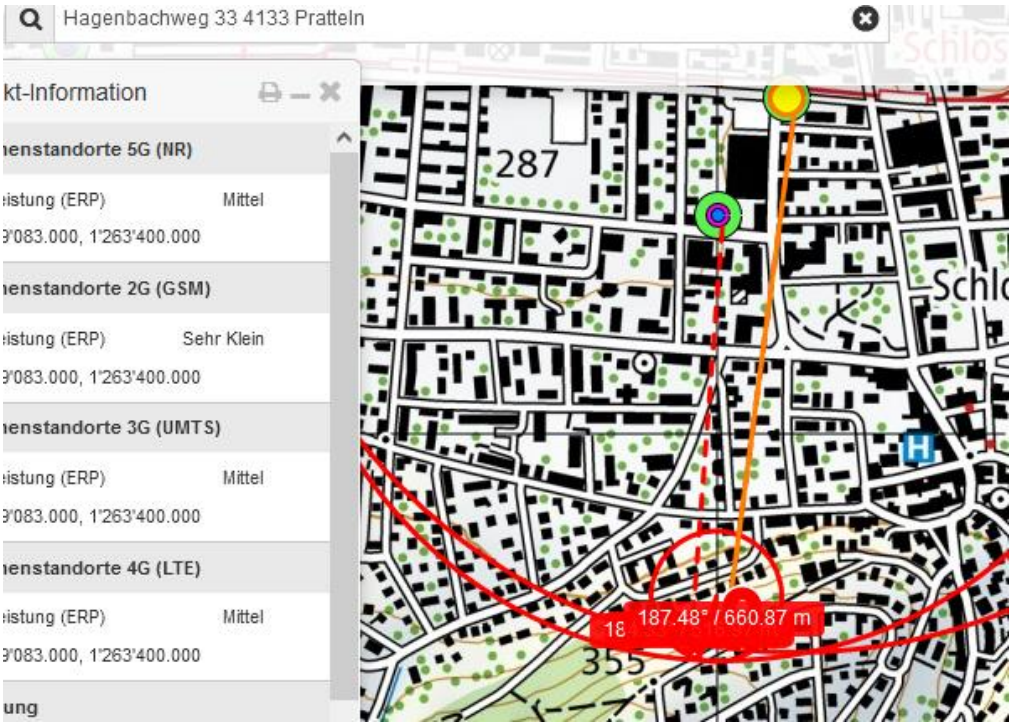

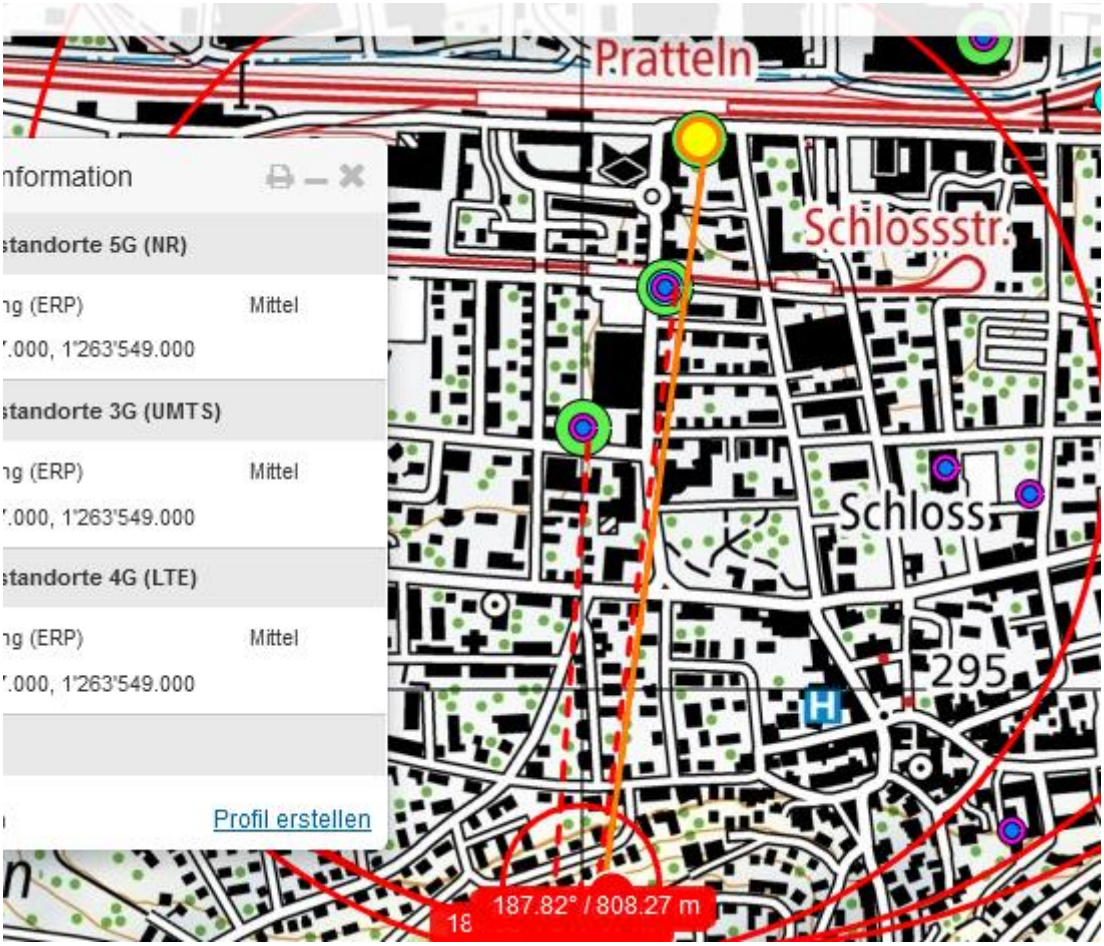

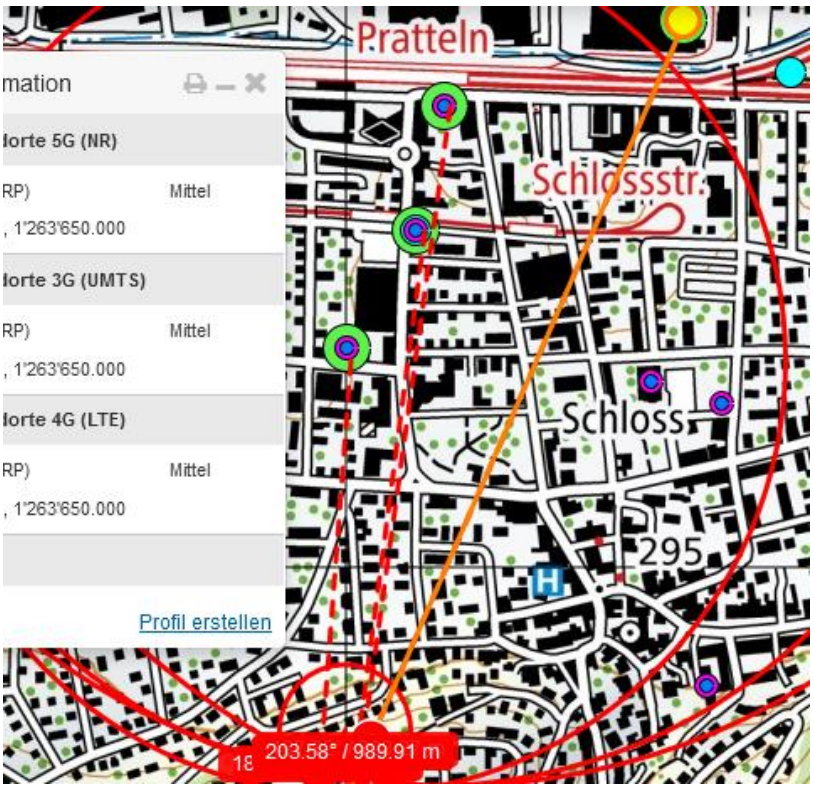

2 Betreiber hier

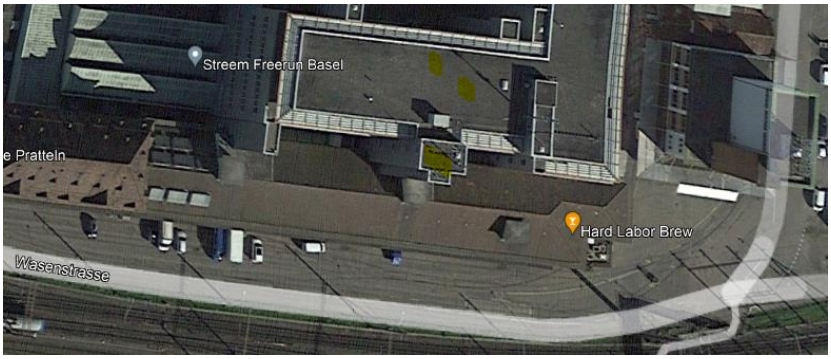

Sender Schlossstrasse

Wetter trocken, gemäss Polizeibild, Strahlung ungedämpft

Zum Verständnis der Abläufe bei solchen Unfällen:

Niels Kuster et al. **NFP 57:** http://www.snf.ch/SiteCollectionDocuments/nfp/nfp57/nfp57_synthese_d.pdf Mobilfunk bewirkt Veränderungen der Hirnströme

M. Mevisssen / D. Schürmann: Manmade Electromagnetic Fields and Oxidative Stress—Biological Effects and Consequences for Health. https://www.mdpi.com/1422-0067/22/7/3772

«Der unklare Unfall in der Verkehrsmedizin» (AGU-Seminar 2015) Dr. Ulfert Grimm Fachbereich Verkehrsmedizin Institut für Rechtsmedizin St.Gallen http://agu.ch/1.0/pdf/agu-seminar15.pdf

«Wirkungen des Mobil- und Kommunikationsfunks» Eine Schriftenreihe der Kompetenzinitiative zum Schutz von Mensch, Umwelt und Demokratie e.V.

https://www.diagnose-funk.org/publikationen/dokumente-downloads/kompetenzinitiative-broschuerenreihe

Wirkungen von Elektrosmog auf Verkehrsunfälle: https://www.hansuelistettler.ch/elektrosmog/elektrosmog-im-verkehr/studie

Zur Möglichkeit der Messung von Sendeleistungen 5G: https://www.gigaherz.ch/5g-alarmierende-resultate-erster-testmessungen/

Zur Funktionsweise von 5G-Antennen: "Understanding Massive MIMO in roughly 2 minutes": https://www.youtube.com/watch?v=XBb481RNqGw

Zum Thema Herzrhythmus hat Prof. Magda Havas, Trent University, publiziert:
https://magdahavas.com/electrosmog-exposure/home-environment/new-study-radiation-from-cordless-phone-base-station-affects-the-heart/ Zusammenfassung im emf-portal: https://www.emf-portal.org/de/article/18905

Hochspannungsleitungen und Magnetfelder am Boden: http://people.ee.ethz.ch/~pascal/Hochspann/BBoden.gif

Hansueli Stettler.Bauökologie.Funkmesstechnik.Lindenstrasse 132.9016 St.Gallen.www.hansuelistettler.ch.info@hansuelistettler.ch