Grimisuat: Verkehrsunfall – ein verletzter Fussgänger – Zeugenaufruf

Am 29. November 2021 um 15:35 Uhr, kam es in Grimisuat zu einer Kollision zwischen einem Personenwagen und einem Fussgänger. Der Fussgänger wurde dabei schwer verletzt.

Am Montagnachmittag lief ein Fussgänger auf dem Trottoir entlang der Route des Combes in Grimisuat vom Chemin des Versannes in Richtung der Route d'Ayent. Kurz nach dem Fussgängerstreifen, unmittelbar nach der Kreuzung mit der Rue du Centre scolaire, kam es aus noch nicht geklärten Gründen zu einer Kollision zwischen einem in dieselbe Richtung fahrenden Personenwagen und dem Fussgänger. Der schwer verletzte Fussgänger wurde vor Ort medizinisch versorgt und anschliessend mit lebensbedrohenden Verletzungen in die Notfallstation des Spitals Sitten gebracht.

Beim Opfer handelt es sich um einen 82-jährigen Walliser mit Wohnsitz in der Region.

Die Staatsanwaltschaft hat eine Untersuchung eingeleitet, um die Umstände des Unfalls zu ermitteln.

https://www.polizeiwallis.ch/medienmitteilungen/grimisuat-verkehrsunfall-ein-verletzter-fussgaenger-zeugenaufruf/

Am 29. November 2021 um 15:35 Uhr, ereignete sich bei Grimisuat eine Kollision zwischen einem Personenwagen und einem Fussgänger. Der Fussgänger wurde dabei schwer verletzt.

Am 3. Dezember 2021 erlag der Mann seinen Verletzungen im Spital von Sitten. Beim Opfer handelt es sich um einen 82-jährigen Walliser mit Wohnsitz in der Region.

Rolle von Elektrosmog in diesem Unfallgeschehen

hier ist er auf das Trottoir gelangt, ausgehend von einer Rechtskurve

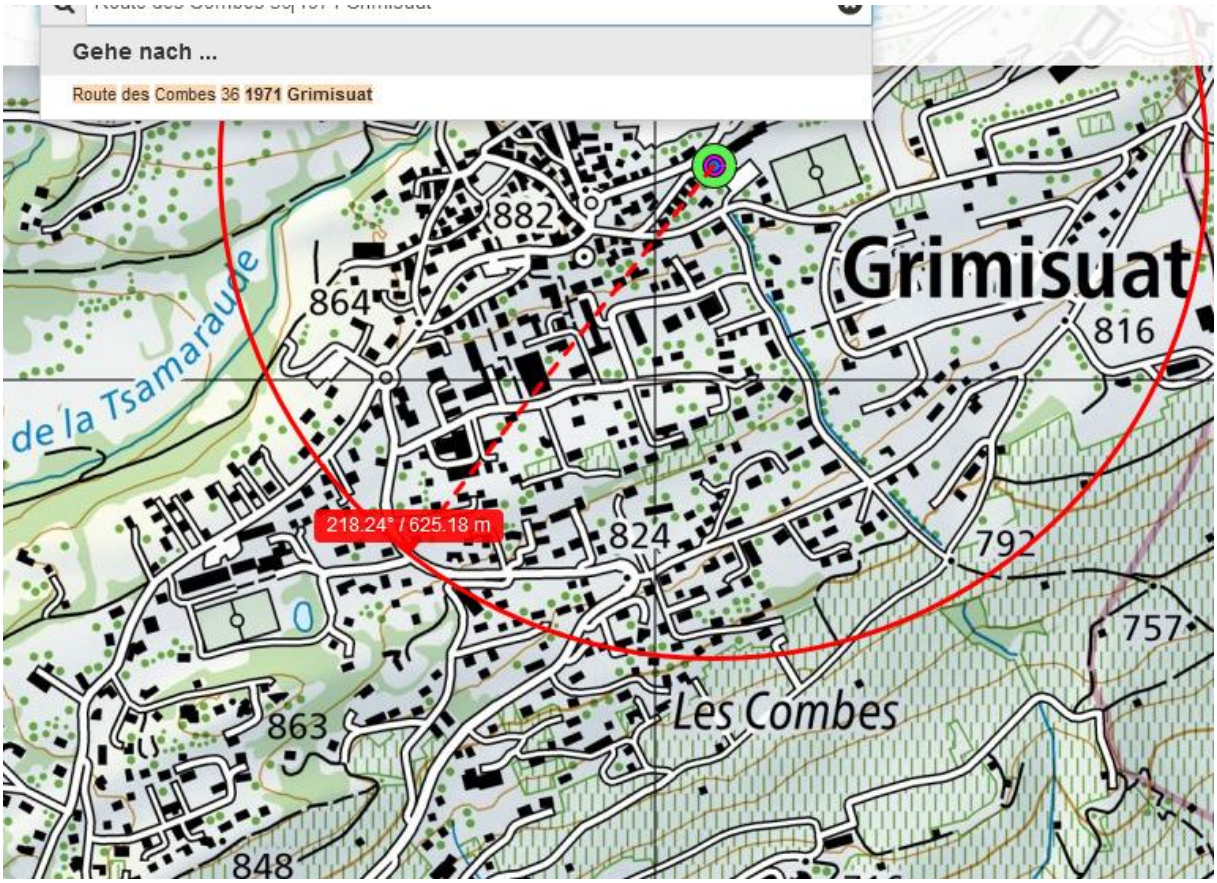

Der Sendereinfluss ist nicht auf Distanz zu eruieren, vermutlich Gebäude in der Sendelinie

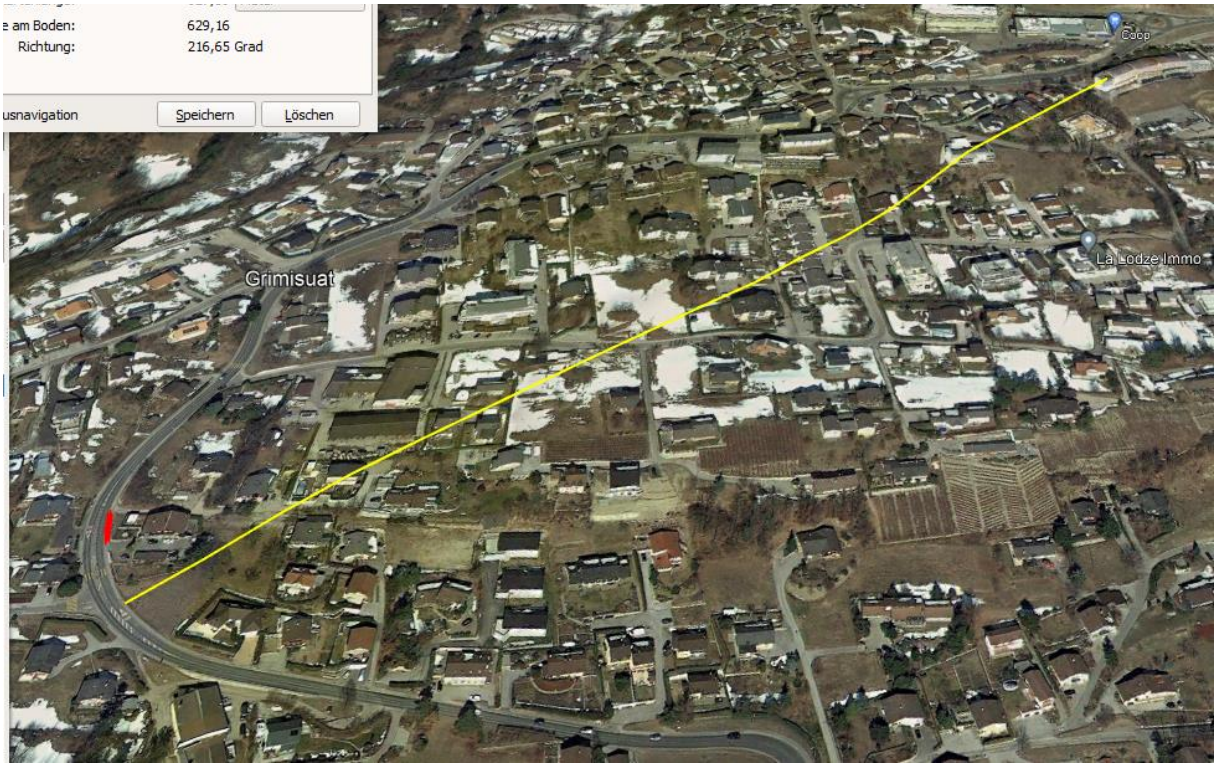

Standort des Senders ist vermutlich ein Alterszentrum, kein Street-view

Dieser Unfall mit Todesfolge wurde nicht in der Unfallkarte eingetragen!

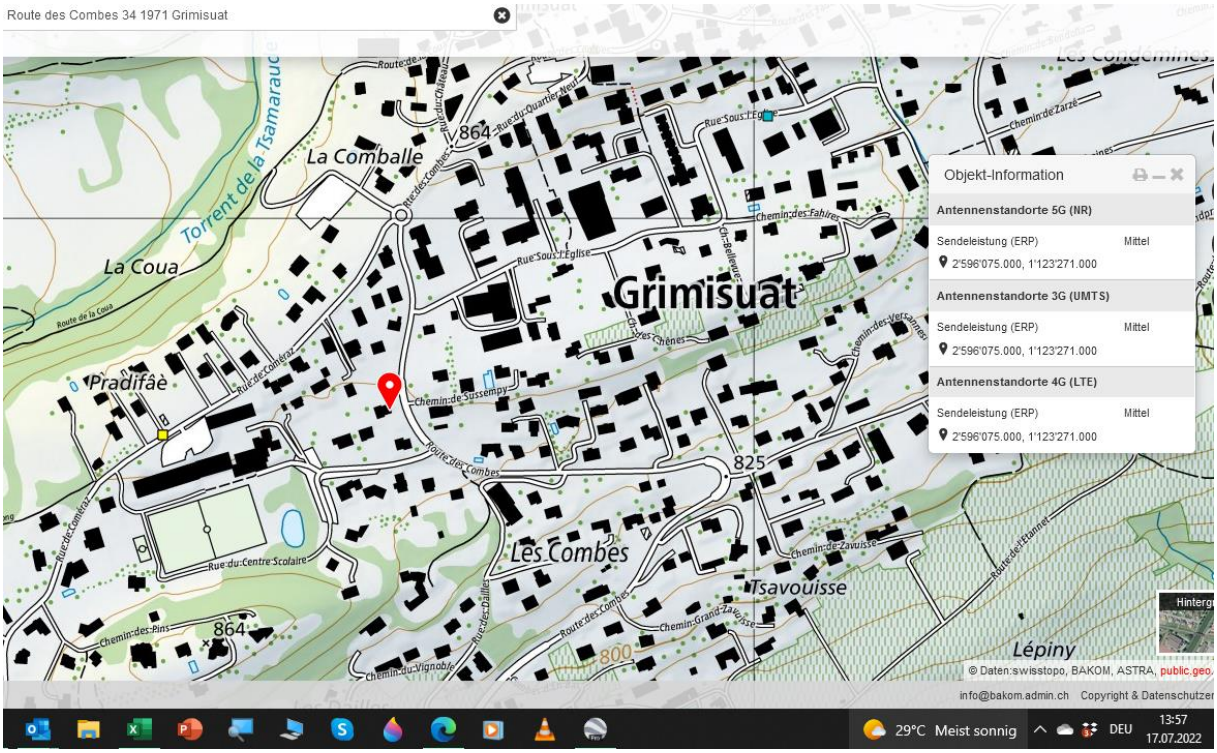

Wetter trocken

weather	Grimisuat, Switzerland
	Monday, November 29, 2021

Recorded weather for Grimisuat, Switzerland

time range	day of **Monday, November 29, 2021**
temperature	(**−1** to **4**) **°C** (average: 1 °C)
conditions	**clear**
relative humidity	(**63** to **100**)**%** (average: 77%)
wind speed	(**0** to **8**) **m/s** (average: 3 m/s)

Weather history

Temperature

low: **−1 °C** Mon, Nov 29, 11:45pm	average: **1 °C**	high: **4 °C** Mon, Nov 29, 2:15pm

Cloud cover

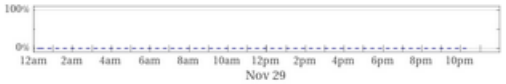

clear: **100%** (1.2 hours) | overcast: **0%** (0 minutes)

Conditions

(no precipitation or fog)

Anfrage an Kapo VS nach Alter Verursacher:

Dans le cas de l accident mortel a Grimisuaz du 29.11.2021 je vous prie de communiquer aussi l âge du chauffeur fautiv.

Keine Hochspannung gequert vorher.

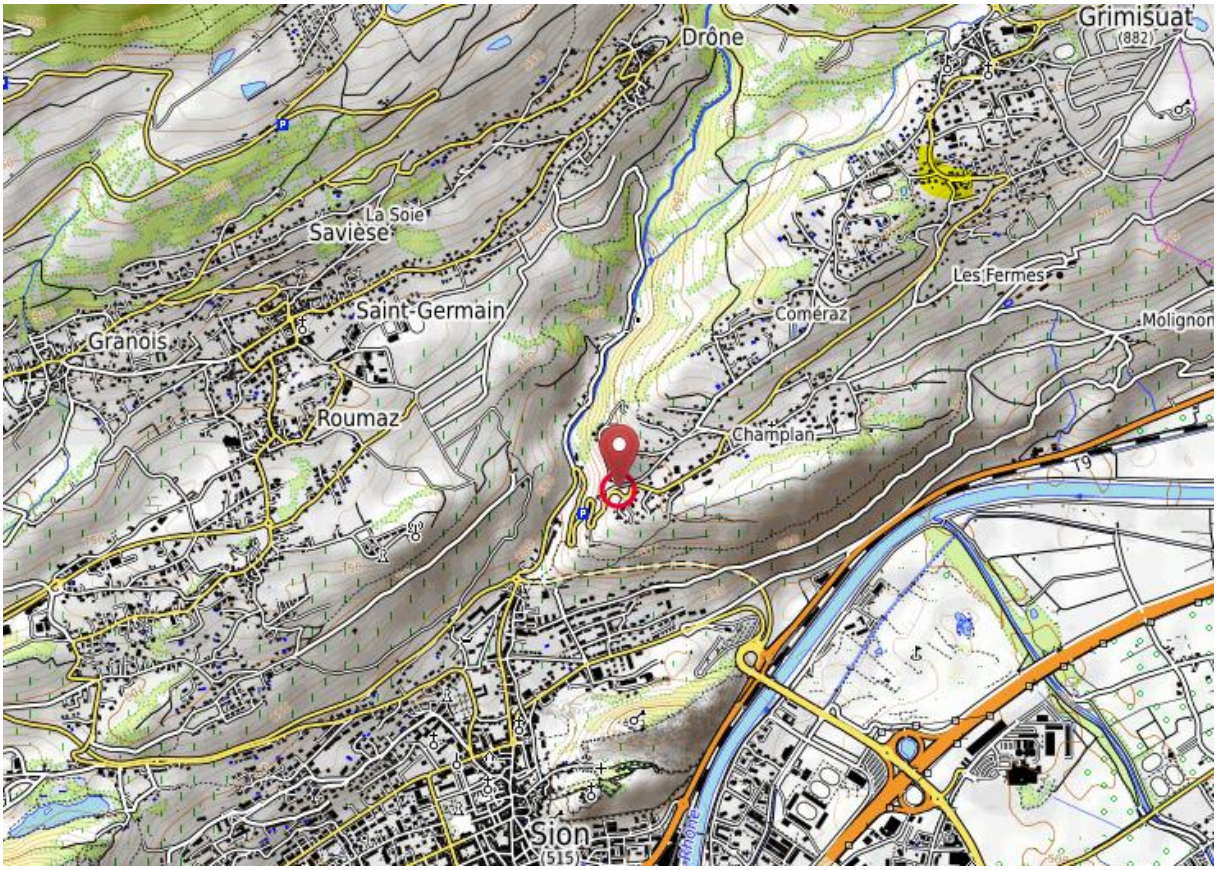

Hansueli Stettler.Bauökologie.Funkmesstechnik.Lindenstrasse 132.9016 St.Gallen.www.hansuelistettler.ch.info@hansuelistettler.ch