Dörflingen: Kollision aufgrund Sekundenschlaf erfordert Totalschaden

Am Dienstagnachmittag (21.12.2021) ereignete sich in Dörflingen auf der Neudörflingerstrasse ein Verkehrsunfall aufgrund eines Sekundenschlafs, wobei beide beteiligten Fahrzeuge einen Totalschaden erlitten. Verletzt wurde niemand.

Um ca. 16:10 Uhr am Dienstagnachmittag (21.12.2021) fuhr ein 76-Jähriger mit seinem Personenwagen von Thayngen herkommend nach Dörflingen. Auf der Neudörflingerstrasse in Dörflingen wurde der Fahrzeuglenker von Müdigkeit übermannt und nickte während der Fahrt ein. Ein 50-jähriger korrekt entgegenkommender Fahrzeuglenker konnte durch ein Ausweichmanöver eine Frontalkollision verhindern, die beiden Personenwagen stiessen aber dennoch seitlich zusammen. Aufgrund des seitlichen Kollision prallte der Personenwagen des 50-Jährigen in der Folge zudem in eine Stützmauer eines nahegelegenen Grundstücks.

Bei diesem Unfall wurde glücklicherweise niemand verletzt. Die beiden Fahrzeuge erlitten Totalschaden und wurden durch ein privates Bergungsunternehmen abtransportiert. Der betroffene Streckenabschnitt musste für rund eine Stunde gesperrt werden. Durch die Feuerwehr wurde eine Umleitung eingerichtet. Dem fehlbaren Fahrzeuglenker wurde der Fahrausweis vorläufig entzogen.

Im Einsatz standen 9 Angehörige der Feuerwehr Dörflingen, ein privates Abschleppunternehmen und die Schaffhauser Polizei.

https://www.shpol.ch/CMS/Webseite/Schaffhauser-Polizei-9717567-DE.html

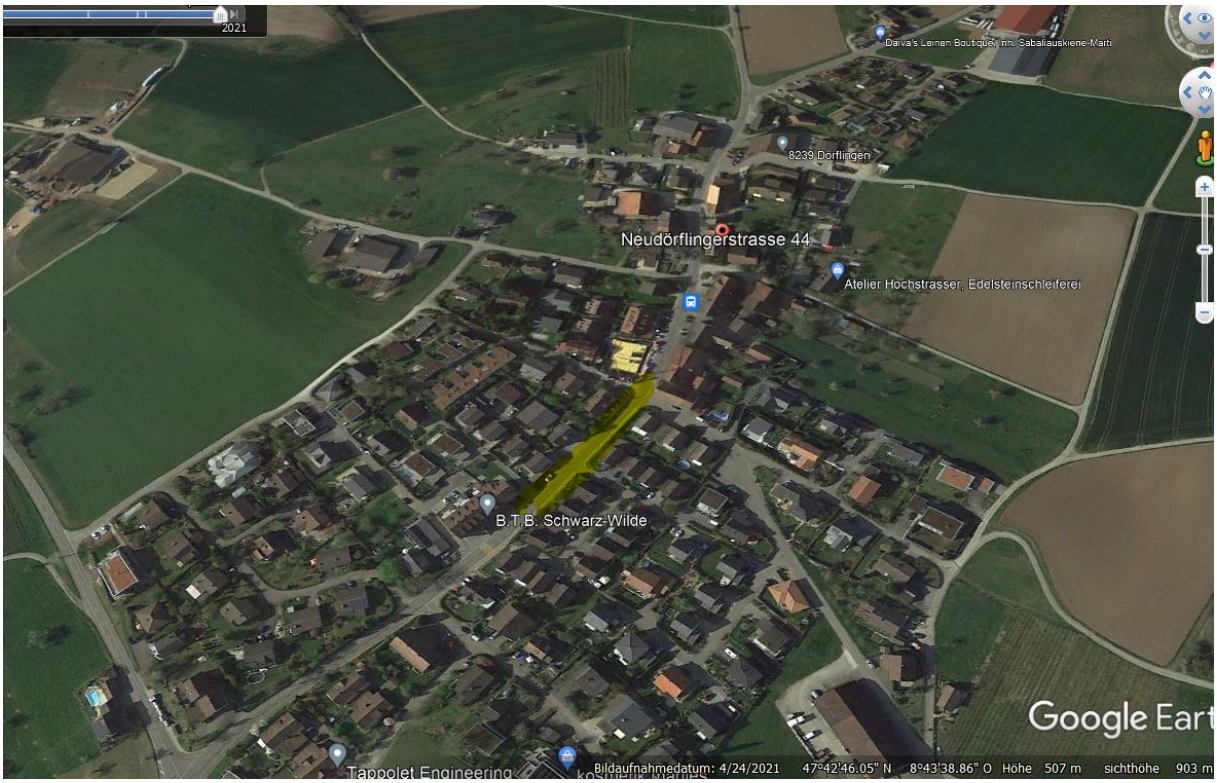

Angefragt bei Kapo SH. Keine Antwort bis 18.1.2022. Unfallkarte 2022 abwarten: Kein Eintrag des Unfalls:

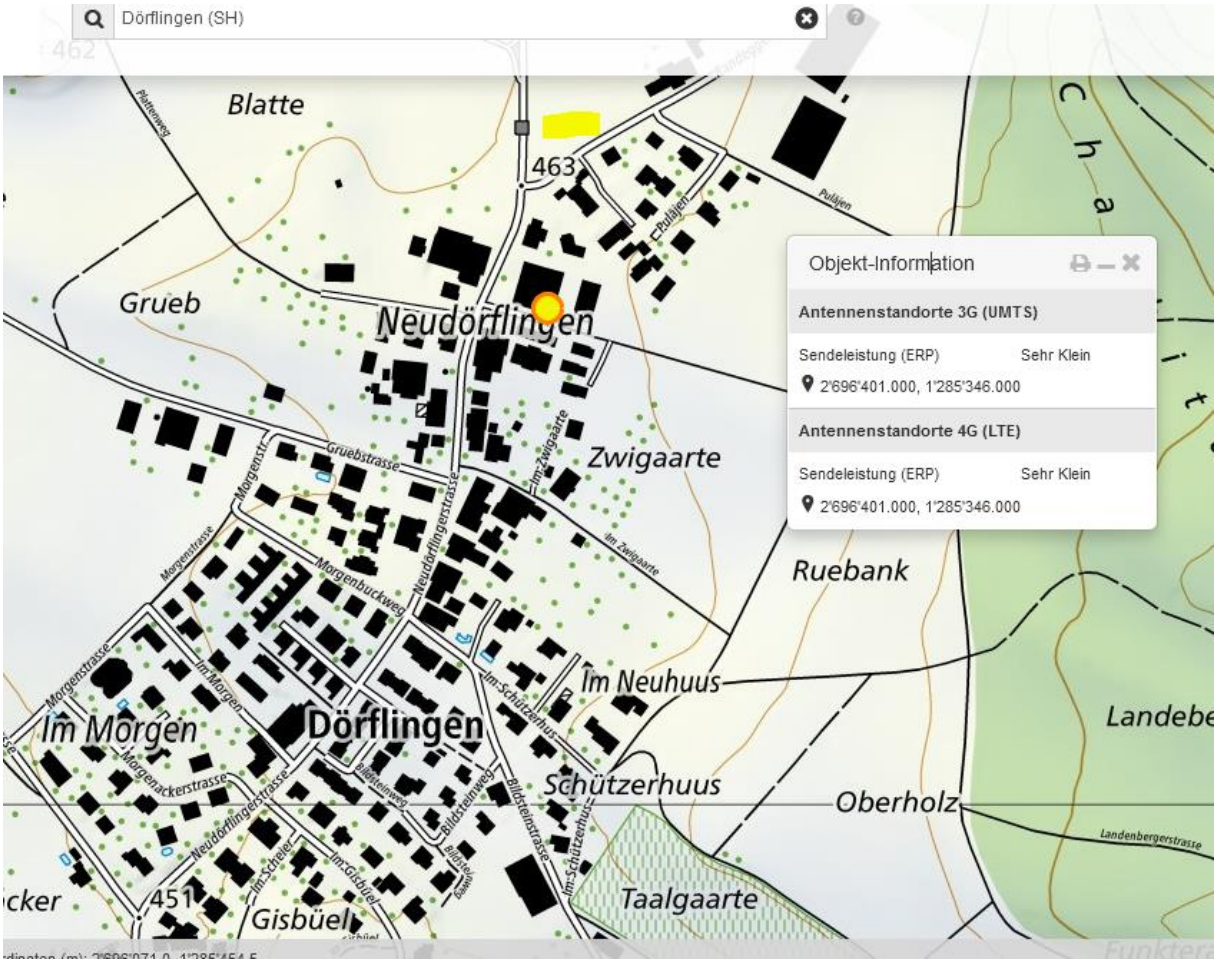

Brknews hatte noch ein grösseres Bild mit einer Einfahrt und einer niedrigen Natursteinmauer:

Hilft nicht weiter, keine eindeutig erkennbaren Gebäude. Seitenstrasse. Dörflingen ist offensichtlich fast frei von Mobilfunk:

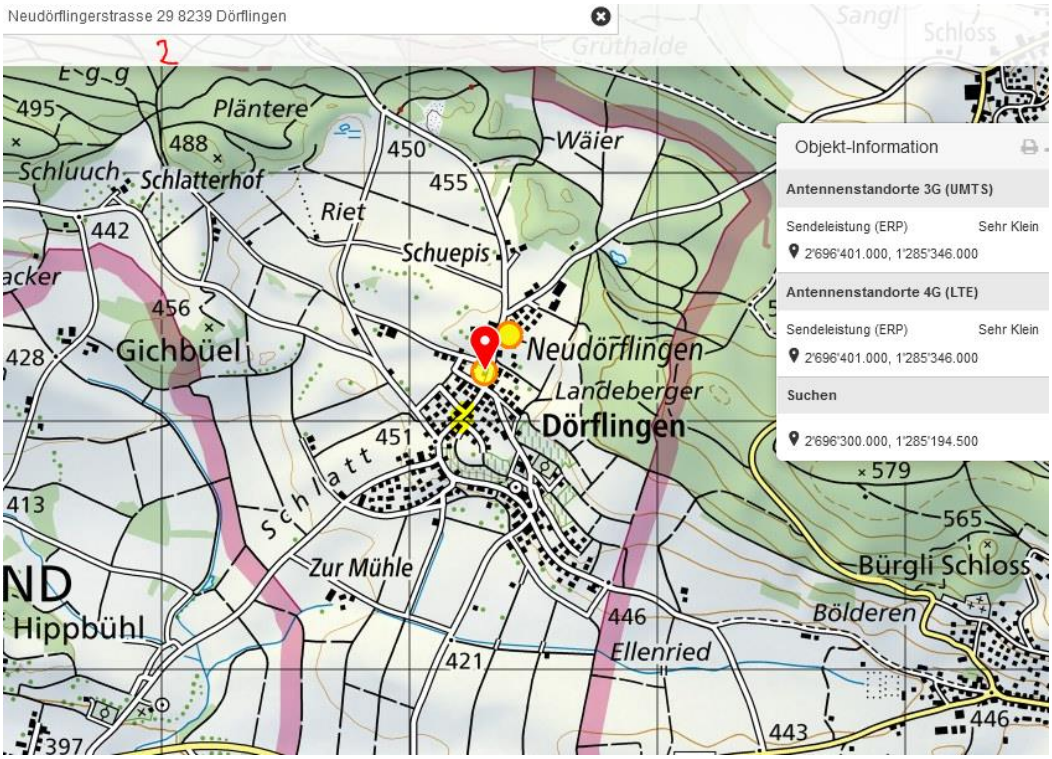

Der Fall kann aufgrund fehlender Lokalisation nicht ohne lange lokale Recherche geklärt werden.

In Dörflingen sind nur Kleinsender im Nordrand.

Der Ort des spontanen Sekundenschlafs innerhalb eines Dorfbildes ist extrem auffällig.

Steilheck-Fahrzeug mit hoher Transmission einer allfälligen Senderlage von hinten.

Hansueli Stettler.Bauökologie.Funkmesstechnik.Lindenstrasse 132.9016 St.Gallen.www.hansuelistettler.ch.info@hansuelistettler.ch