Biel: Frau von Auto überrollt und tödlich verletzt

Am Samstagabend ist in Biel eine Frau von einem Auto überrollt worden. Sie erlitt dabei schwere Verletzungen und verstarb noch vor Ort. Der genaue Unfallhergang wird untersucht.

Am Samstag, 18. Dezember 2021, gegen 18.15 Uhr, wurde der Kantonspolizei Bern gemeldet, dass in Biel eine Frau von einem Auto überrollt worden sei. Als die sofort ausgerückten Rettungskräfte am Unfallort im Quartierbereich der Gottfried-Reimann-Strasse eintrafen, konnten sie nur noch den Tod der Frau feststellen, die unter einem Taxi eingeklemmt war.

Gemäss jetzigem Kenntnisstand war die Frau aus dem Taxi ausgestiegen und wollte sich entfernen, als sie aus ungeklärten Gründen zu Fall kam. Folglich wurde sie vom Taxi, das im Begriff war, wieder loszufahren, überrollt. Die Frau wurde unter dem Auto eingeklemmt und erlitt dabei schwere Verletzungen. Zur Identität der Verstorbenen bestehen konkrete Hinweise, die formelle Identifikation ist allerdings noch ausstehend.

Im Einsatz standen mehrere Patrouillen der Kantonspolizei Bern, Angehörige der Berufsfeuerwehr Biel, ein Ambulanzteam und ein Notarzt sowie das Care Team des Kantons Bern, das zur Betreuung betroffener Personen aufgeboten wurde.

Zur Klärung des genauen Unfallhergangs wurden Ermittlungen aufgenommen.

Regionale Staatsanwaltschaft Berner Jura-Seeland

(je)

https://www.police.be.ch/de/start/themen/news/medienmitteilungen.html?newsID=0114b688-908e-4d63-83cd-73e983f57c39

Elektrosmog im Unfallablauf

Der Ort ist nicht bekannt, von Kapo BE keine Auskünfte erhältlich, somit Unfallkarte 2022 abwarten:

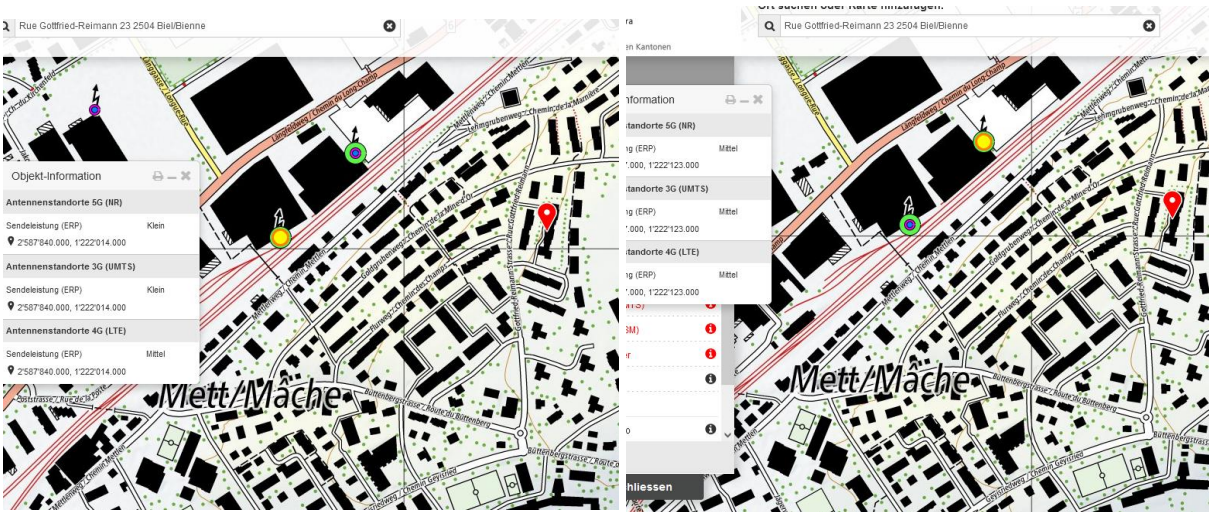

Hier die Senderleistungen im Areal zum Unfallzeitpunkt

Die Unfallkarte des Folgejahres:

Der Sender war zum Unfallzeitpunkt mit 5G mittel, wie weiter oben belegt

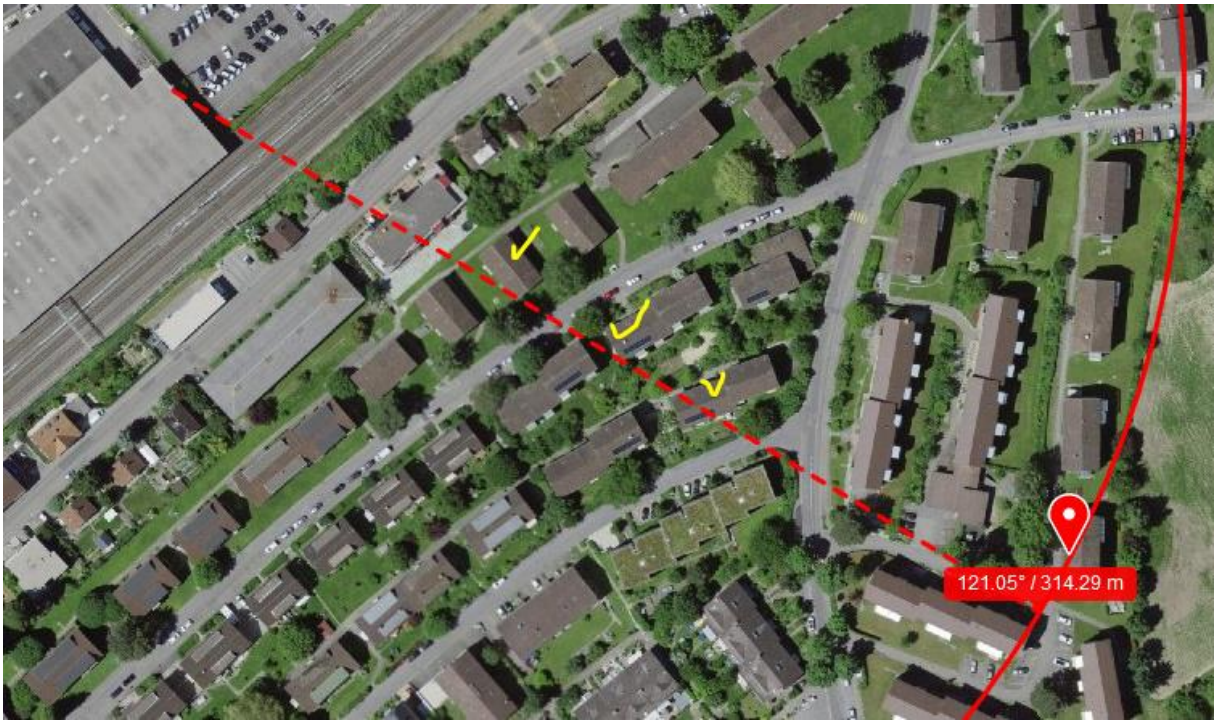

Haus Flurweg 33 wird überstrahlt:

Dop

pelstandort

weather	Biel, Switzerland
	Saturday, December 18, 2021

Recorded weather for Biel, Switzerland

time range	day of Saturday, December 18, 2021
temperature	(−1 to 5) °C (average: 2 °C)
relative humidity	(70 to 99) % (average: 87%)
wind speed	(0 to 8) m/s (average: 4 m/s)

Wetter trocken.

«Du bist nicht mehr da, wo du warst, aber du bist überall dort wo wir sind.»

Traurig, aber mit vielen schönen Erinnerungen nehmen wir Abschied von meiner lieben Mutter

Maria Selbisu-Koch

9. November 1952 – 18. Dezember 2021

Nach einem tragischen Unfall bist du ganz plötzlich von uns gegangen. Wir verlieren mit dir einen liebevollen, fröhlichen und grosszügigen Menschen.

In Liebe und Dankbarkeit:
Dein Sohn Yves
Anverwandte und Freunde

Traueradresse: Yves Maurer, Zinggstrasse 24, 3007 Bern

Die Urnenbeisetzung findet am Mittwoch, 5. Januar 2022 um 11:00 Uhr auf dem Friedhof Biel-Madretsch statt.

Dient als Leidzirkular

Die Frau ist gestürzt in einer exponierten Zone, Hauptstrahlzentrum zweier Sender auf gleicher Höhe

Zum Verständnis der Abläufe bei solchen Unfällen:

Niels Kuster et al. **NFP 57:** http://www.snf.ch/SiteCollectionDocuments/nfp/nfp57/nfp57_synthese_d.pdf Mobilfunk bewirkt Veränderungen der Hirnströme

M. Mevisssen / D. Schürmann: Manmade Electromagnetic Fields and Oxidative Stress—Biological Effects and Consequences for Health. https://www.mdpi.com/1422-0067/22/7/3772

«Der unklare Unfall in der Verkehrsmedizin» (AGU-Seminar 2015) Dr. Ulfert Grimm Fachbereich Verkehrsmedizin Institut für Rechtsmedizin St.Gallen http://agu.ch/1.0/pdf/agu-seminar15.pdf

«Wirkungen des Mobil- und Kommunikationsfunks» Eine Schriftenreihe der Kompetenzinitiative zum Schutz von Mensch, Umwelt und Demokratie e.V.

https://www.diagnose-funk.org/publikationen/dokumente-downloads/kompetenzinitiative-broschuerenreihe

Wirkungen von Elektrosmog auf Verkehrsunfälle: https://www.hansuelistettler.ch/elektrosmog/elektrosmog-im-verkehr/studie

Keine Messung von Sendeleistungen 5G: https://www.gigaherz.ch/5g-alarmierende-resultate-erster-testmessungen/

Funktionsweise von 5G-Antennen: "Understanding Massive MIMO in roughly 2 minutes": https://www.youtube.com/watch?v=XBb481RNqGw

Zum Thema Herzrhythmus hat Prof. Magda Havas, Trent University, publiziert: https://magdahavas.com/electrosmog-exposure/home-environment/new-study-radiation-from-cordless-phone-base-station-affects-the-heart/ Zusammenfassung im emf-portal: https://www.emf-portal.org/de/article/18905

Magnetfelder unter Hochspannungsleitungen: https://www.bfs.de/SharedDocs/Videos/BfS/DE/emf-stromleitung.html