Wil: Auffahrunfall zwischen Auto und Roller

Am Montag (27.12.2021), um ca. 11:55 Uhr, hat sich auf der Oberen Bahnhofstrasse ein Auffahrunfall zwischen einem Auto und einem Roller ereignet. Der 59-jährige Rollerfahrer stürzte und wurde dabei leicht verletzt. Er musste vom Rettungsdienst ins Spital gebracht werden.

Der 59-jährige Rollerfahrer fuhr mit seinem Roller vom Schwanenkreiser Richtung Bahnhof Wil. Bei einem Fussgängerstreifen bremste er seinen Roller ab, um Fussgängern den Vortritt zu gewähren. Dabei kam es zur Auffahrkollision, wobei ein nachfolgendes Auto, gelenkt von einem 35-jährigen Mann, gegen das Heck des Rollers prallte. Durch den Aufprall stürzte der Rollerfahrer und zog sich dabe leichte Verletzungen zu. Er wurde vom Rettungsdienst ins Spital gebracht.

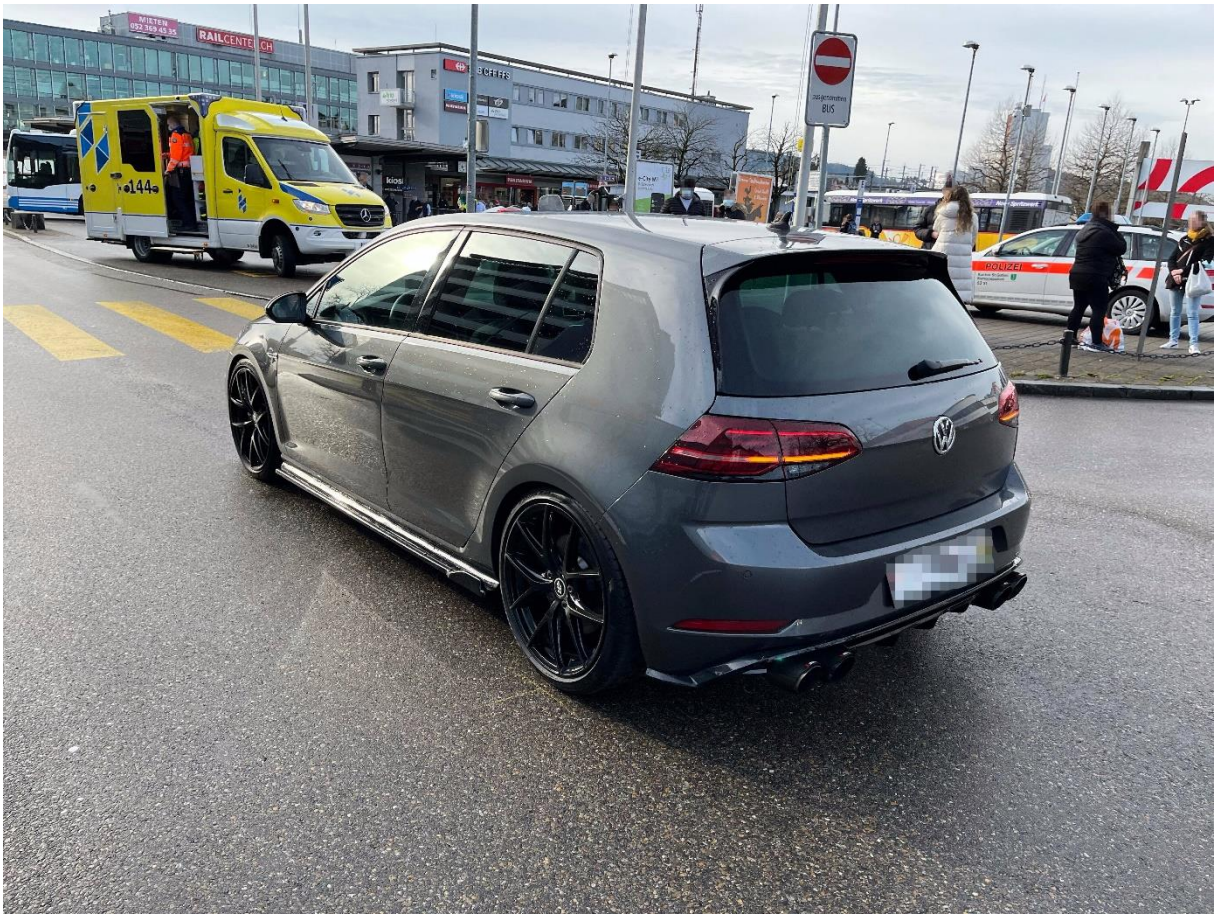

https://www.sg.ch/news/sgch_kantonspolizei/2021/12/wil--auffahrunfall-zwischen-auto-und-roller.html

Die Sender im Areal sind: SBB Betriebsgebäude – reflektiert an Migros-Glasfront, Einwirkung links zusätzlich

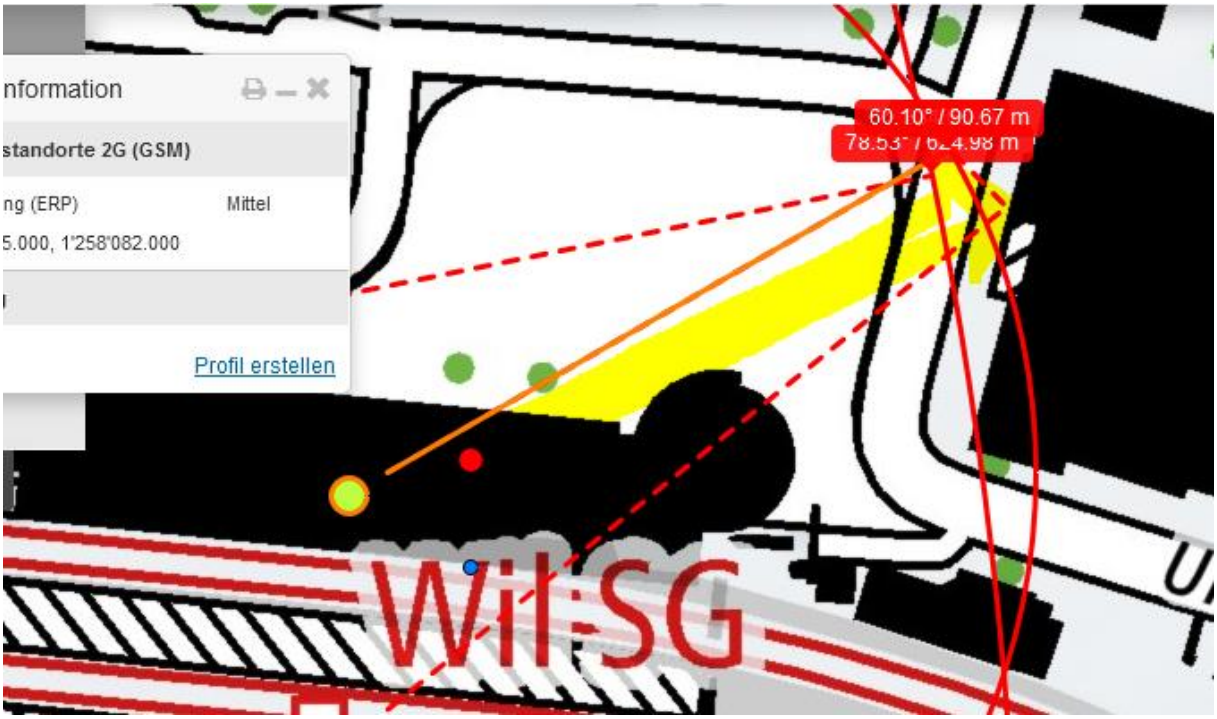

unmittelbar dahinter Sunrise Hochhaus Hubstrasse:

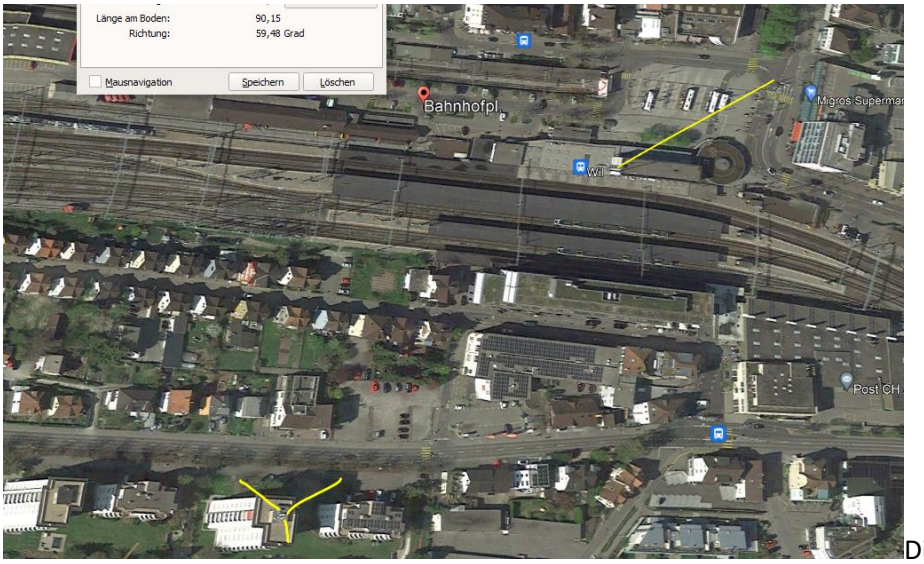

Die beiden reflektieren an der Migros-Glasfassade intensiv.

Zusätzlic der Standort auf dem Silo im Westen:

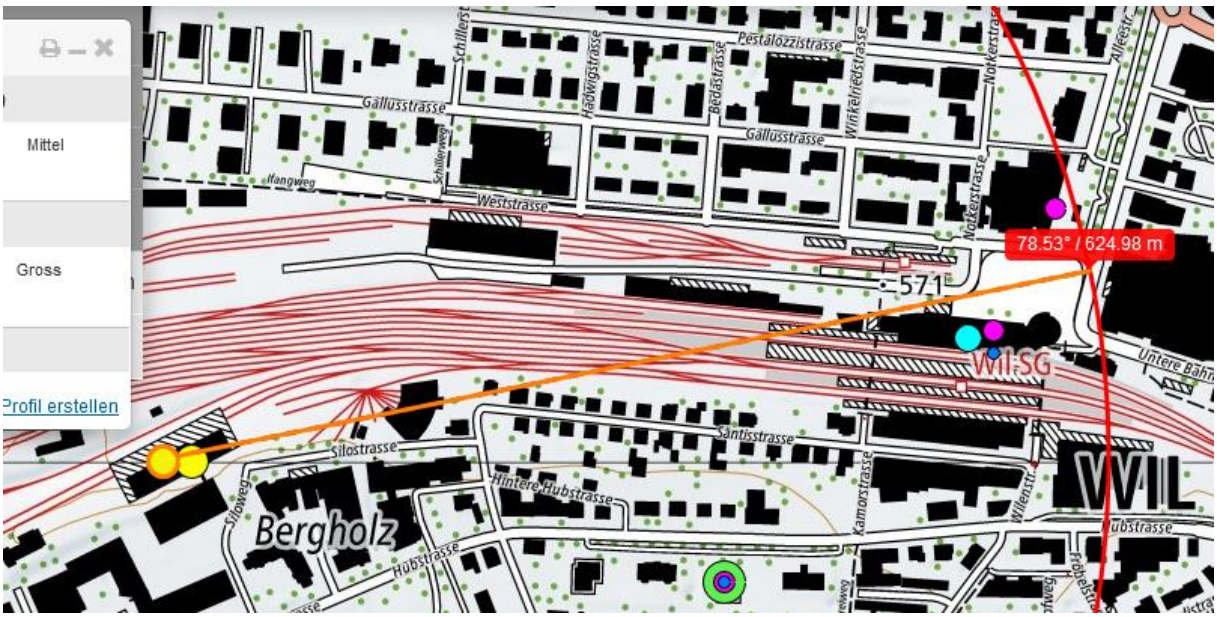

Wetter trocken, gemäss Polizeibild

Zum Verständnis der Abläufe bei solchen Unfällen:

Niels Kuster et al. **NFP 57:** http://www.snf.ch/SiteCollectionDocuments/nfp/nfp57/nfp57_synthese_d.pdf Mobilfunk bewirkt Veränderungen der Hirnströme

M. Mevisssen / D. Schürmann: Manmade Electromagnetic Fields and Oxidative Stress—Biological Effects and Consequences for Health. https://www.mdpi.com/1422-0067/22/7/3772

«Der unklare Unfall in der Verkehrsmedizin» (AGU-Seminar 2015) Dr. Ulfert Grimm Fachbereich Verkehrsmedizin Institut für Rechtsmedizin St.Gallen http://agu.ch/1.0/pdf/agu-seminar15.pdf

«Wirkungen des Mobil- und Kommunikationsfunks» Eine Schriftenreihe der Kompetenzinitiative zum Schutz von Mensch, Umwelt und Demokratie e.V.

https://www.diagnose-funk.org/publikationen/dokumente-downloads/kompetenzinitiative-broschuerenreihe

Wirkungen von Elektrosmog auf Verkehrsunfälle: https://www.hansuelistettler.ch/elektrosmog/elektrosmog-im-verkehr/studie

Zur Möglichkeit der Messung von Sendeleistungen 5G: https://www.gigaherz.ch/5g-alarmierende-resultate-erster-testmessungen/

Zur Funktionsweise von 5G-Antennen: "Understanding Massive MIMO in roughly 2 minutes": https://www.youtube.com/watch?v=XBb481RNqGw

Zum Thema Herzrhythmus hat Prof. Magda Havas, Trent University, publiziert: https://magdahavas.com/electrosmog-exposure/home-environment/new-study-radiation-from-cordless-phone-base-station-affects-the-heart/ Zusammenfassung im emf-portal: https://www.emf-portal.org/de/article/18905

Hochspannungsleitungen und Magnetfelder am Boden: http://people.ee.ethz.ch/~pascal/Hochspann/BBoden.gif

Hansueli Stettler.Bauökologie.Funkmesstechnik.Lindenstrasse 132.9016 St.Gallen.www.hansuelistettler.ch.info@hansuelistettler.ch