St.Gallen: Selbstunfall auf der Autobahn A1

Am Donnerstag (07.12.2017) ist es auf der Autobahn A1 in Fahrtrichtung St.Gallen Kreuzbleiche zu einem Selbstunfall gekommen. Dabei verletzte sich eine 21-jährige **Mitfahrerin leicht. Sie wurde vom Rettungsdienst ins Spital gebracht. Das Auto erlitt einen Totalschaden. Es entstand ausserdem ein Drittschaden im Wert von mehreren tausend Franken. Der unfallverursachende Autofahrer fuhr in fahrunfähigem Zustand.**

Ein 19-jähriger Mann fuhr mit seinem Auto auf dem zweiten Überholstreifen der Autobahn A1 in Fahrtrichtung St.Gallen Kreuzbleiche. Aus unbekannten Gründen prallte das Auto gegen die Mittelleitplanke. Der 19-Jährige lenkte daraufhin nach rechts und das Auto kollidierte mit der Randleitplanke. Das Auto prallte von der Randleitplanke ab und kam schliesslich wieder auf dem zweiten Überholstreifen zum Stillstand. Durch den Unfall verletzte sich die 21-jährige Beifahrerin leicht. Sie wurde vom Rettungsdienst ins Spital gebracht. Der 19-jährige Fahrer wurde als fahrunfähig eingestuft. Bei ihm wurde eine Blut- und Urinprobe angeordnet und der Führerausweis abgenommen.

https://www.kapo.sg.ch/news/kapo/2017/12/st-gallen--selbstunfall-auf-der-autobahn-a1.html

…tatsächlich. Es war um 12:05 Uhr.

Freundliche Grüsse G.A.Rezzoli

POLIZEI

Google Eart
©2017 Google
Problem melden
Bildaufnahmedatum: 9/2013 47°25'14.63" N 9°20'09.24" O Höhe 673 m sichthöhe 637 m

© 2017 Google
Problem melden
Bildaufnahmedatum: 9/2013 47°25'11.67" N 9°20'01.22" O

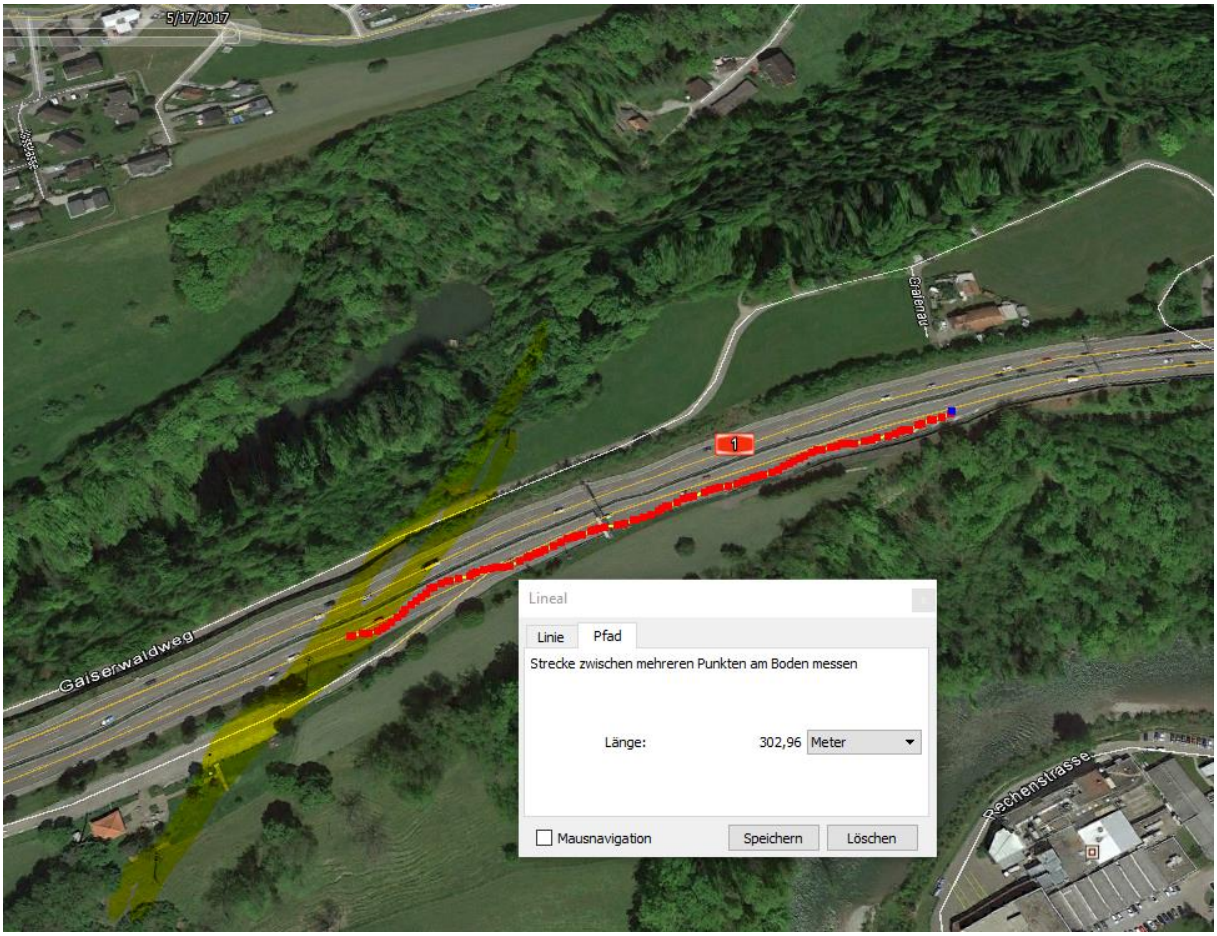
5/17/2017
Gaiserwaldweg
Gaiserau
Bachenstrasse
1
Lineal
Linie
Pfad
Strecke zwischen mehreren Punkten am Boden messen
Länge:
302,96
Meter
Mausnavigation
Speichern
Löschen