Ollon: Spaziergänger tot auf Strasse aufgefunden

Am 14. Januar 2022 ist nach der Ortschaft Ollon ein Fussgänger tot auf der Strasse aufgefunden worden.

Ein Spaziergänger ist am Freitagvormittag bei einem Unfall auf der Kantonsstrasse Richtung Villars-sur Ollon VD von einem Auto angefahren worden, dessen Fahrer flüchtete, wie die Kantonspolizei Waadt mitteilte.

Der 89-Jährige aus der Region war mit Walking-Stöcken unterwegs. Er wurde rund 350 Meter nach der Ortschaft Ollon leblos auf der Kantonsstrasse aufgefunden.

Trotz sofortiger Reanimationsversuche sei der Mann noch auf der Unfallstelle gestorben, schrieb die Polizei, die Zeugen sucht.

https://www.polizei-schweiz.ch/schrecklicher-unfall-spaziergaenger-tot-auf-strasse-aufgefunden/

Elektrosmog im Unfallgeschehen:

Ortsausgang Villars s Ollon

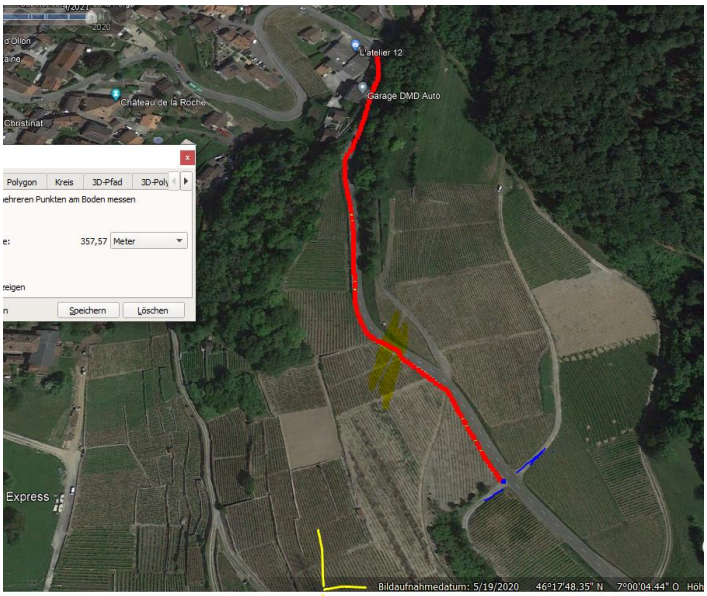

Distanz zum Unfallort

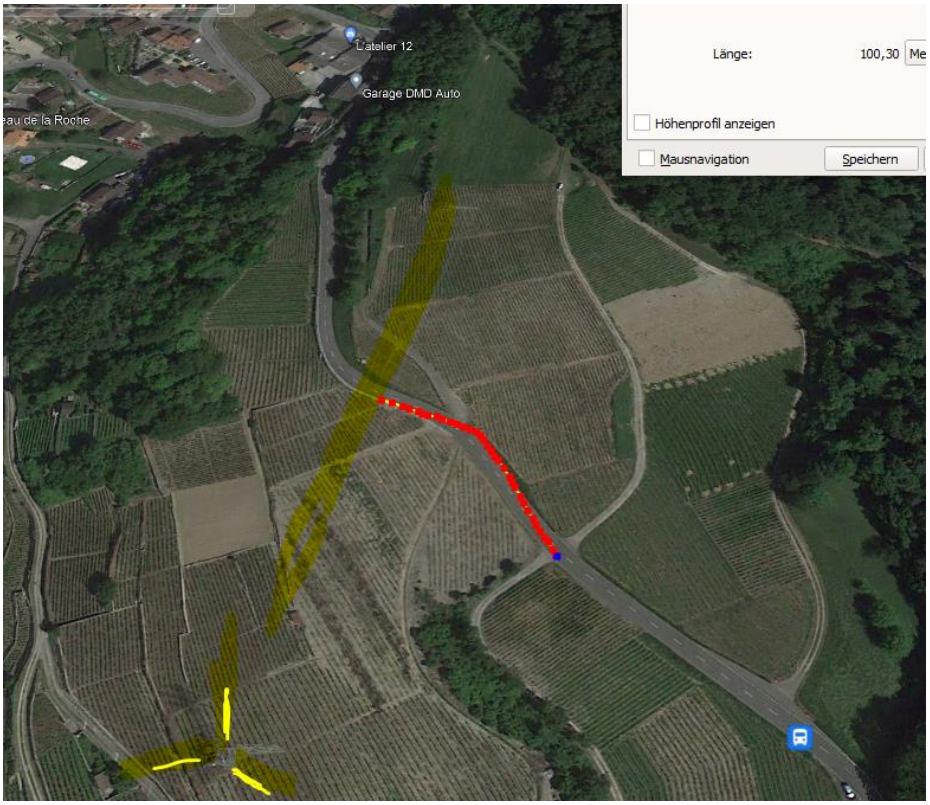

Hochspannung 100m

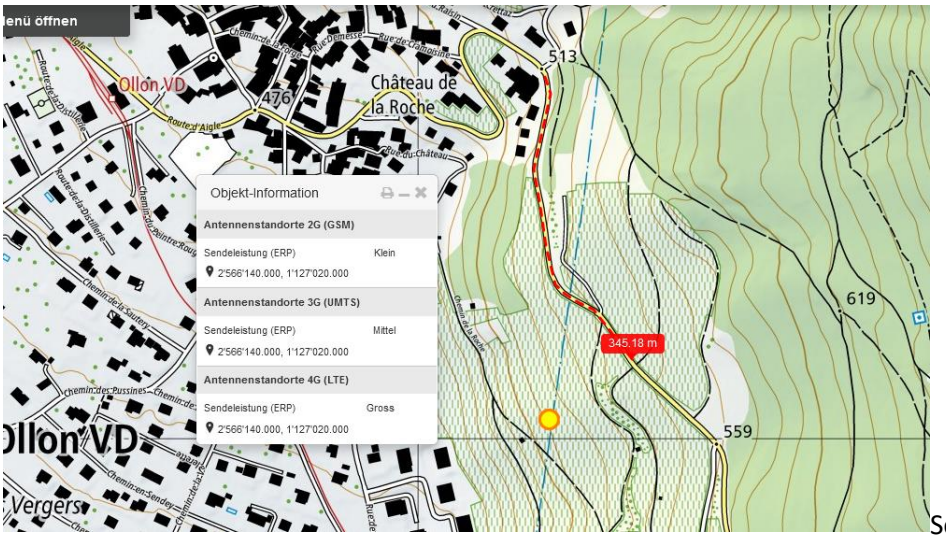

Senderleistung

Wanderer querte hier

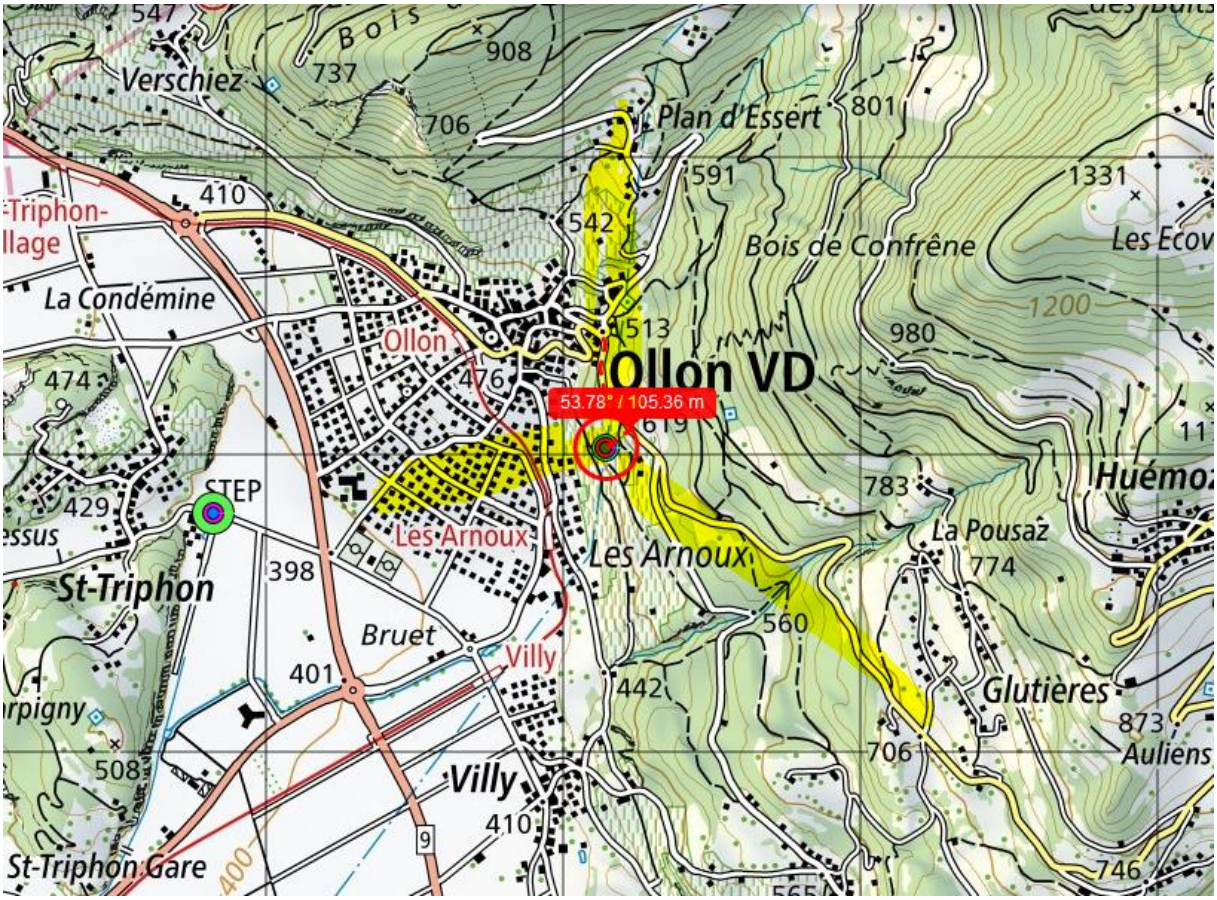

Senderichtungen im Mast, einziger Sender im Areal, vermutlich zwei oder alle drei Betreiber

Noch nicht erstellt bei google-Aufnahmen 2013

Vegetation um diese Jahresezeit ohne Laub – sichtbarkeit gut.

Der Wanderer und der Fahrer waren exponiert.

Fahrrichtung bergauf für einen Verursacher mit HS-Querung.

Auch der entferntere Sender bei der ARA strahtl hierhin mit einer Hauptsenderichtung:

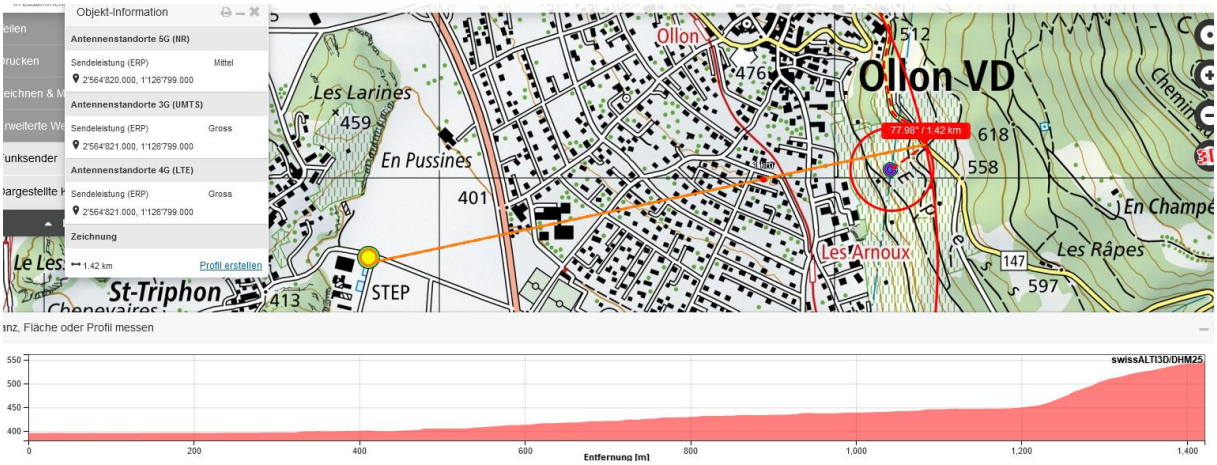

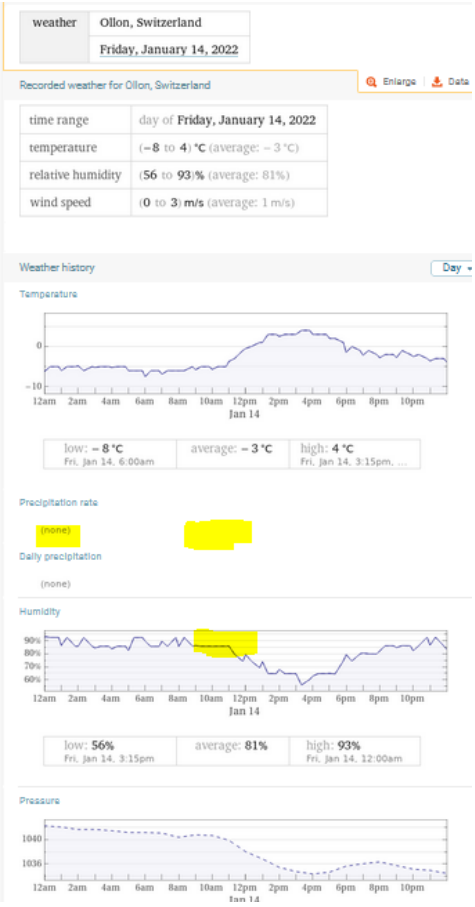

Wetter trocken, Strahlung ungedämpft.

Fussgänger hatte keine Hochspannung gequert.

Angefragt Kapo VS

Bonjours Mesdames, Messieurs

Je vous prie de localiser (en coordonnées) le lieu de la collision mortelle du 14. Janvier.

Et, si déjà connu, la direction de course de la voiture, et l age du chauffeur, si déjà connu entre temps.

Merci de votre soutien.

https://www.hansuelistettler.ch/elektrosmog/elektrosmog-im-verkehr/unfallanalysen

Zum Verständnis der Abläufe bei solchen Unfällen:

Niels Kuster et al. **NFP 57:** http://www.snf.ch/SiteCollectionDocuments/nfp/nfp57/nfp57_synthese_d.pdf Mobilfunk bewirkt Veränderungen der Hirnströme

M. Mevisssen / D. Schürmann: Manmade Electromagnetic Fields and Oxidative Stress—Biological Effects and Consequences for Health. https://www.mdpi.com/1422-0067/22/7/3772

«Der unklare Unfall in der Verkehrsmedizin» (AGU-Seminar 2015) Dr. Ulfert Grimm Fachbereich Verkehrsmedizin Institut für Rechtsmedizin St.Gallen http://agu.ch/1.0/pdf/agu-seminar15.pdf

«Wirkungen des Mobil- und Kommunikationsfunks» Eine Schriftenreihe der Kompetenzinitiative zum Schutz von Mensch, Umwelt und Demokratie e.V.

https://www.diagnose-funk.org/publikationen/dokumente-downloads/kompetenzinitiative-broschuerenreihe

Wirkungen von Elektrosmog auf Verkehrsunfälle: https://www.hansuelistettler.ch/elektrosmog/elektrosmog-im-verkehr/studie

Zur Möglichkeit der Messung von Sendeleistungen 5G: https://www.gigaherz.ch/5g-alarmierende-resultate-erster-testmessungen/

Zur Funktionsweise von 5G-Antennen: "Understanding Massive MIMO in roughly 2 minutes": https://www.youtube.com/watch?v=XBb481RNqGw

Zum Thema Herzrhythmus hat Prof. Magda Havas, Trent University, publiziert: https://magdahavas.com/electrosmog-exposure/home-environment/new-study-radiation-from-cordless-phone-base-station-affects-the-heart/ Zusammenfassung im emf-portal: https://www.emf-portal.org/de/article/18905

Hochspannungsleitungen und Magnetfelder am Boden: http://people.ee.ethz.ch/~pascal/Hochspann/BBoden.gif

Hansueli Stettler.Bauökologie.Funkmesstechnik.Lindenstrasse 132.9016 St.Gallen.www.hansuelistettler.ch.info@hansuelistettler.ch