Wängi: Von der Fahrbahn abgekommen

19. Januar 2022

Bei einem Verkehrsunfall mit einem Auto auf der Autobahn A1 bei Wängi wurden am Dienstagabend zwei Personen verletzt und mussten ins Spital gebracht werden. Die Normalspur musste während der Unfallaufnahme gesperrt werden.

Kurz nach 17.30 Uhr war eine Autofahrerin auf der Normalspur der Autobahn A1 in Richtung St. Gallen unterwegs. Nach bisherigen Erkenntnissen verlor die 29-Jährige die Kontrolle über ihr Auto, prallte in die Mittelleitplanke und kam rechts von der Fahrbahn ab. Im angrenzenden Wiesland überschlug sich das Fahrzeug und kam auf der Seite liegend zum Stillstand. Die Frau sowie ihr 6-jähriges Kind wurden beim Unfall mittelschwer verletzt und mussten durch den Rettungsdienst ins Spital gebracht werden.

Während der Unfallaufnahme musste die Normalspur während eineinhalb Stunden gesperrt werden. Der Sachschaden beträgt mehrere tausend Franken.

Die genaue Unfallursache ist Gegenstand der laufenden Abklärungen der Kantonspolizei Thurgau.

Die Autofahrerin sowie ihr 6-jähriges Kind wurden beim Unfall mittelschwer verletzt (Bild: Kantonspolizei Thurgau).

https://kapo.tg.ch/news/news-detailseite.html/2149/news/55986

Die Koordinaten vom Verkehrsunfall in Wängi lauten:

Ost: 713 876 / West: 261 256 Freundliche Grüsse

Elektrosmog im Unfallgeschehen:

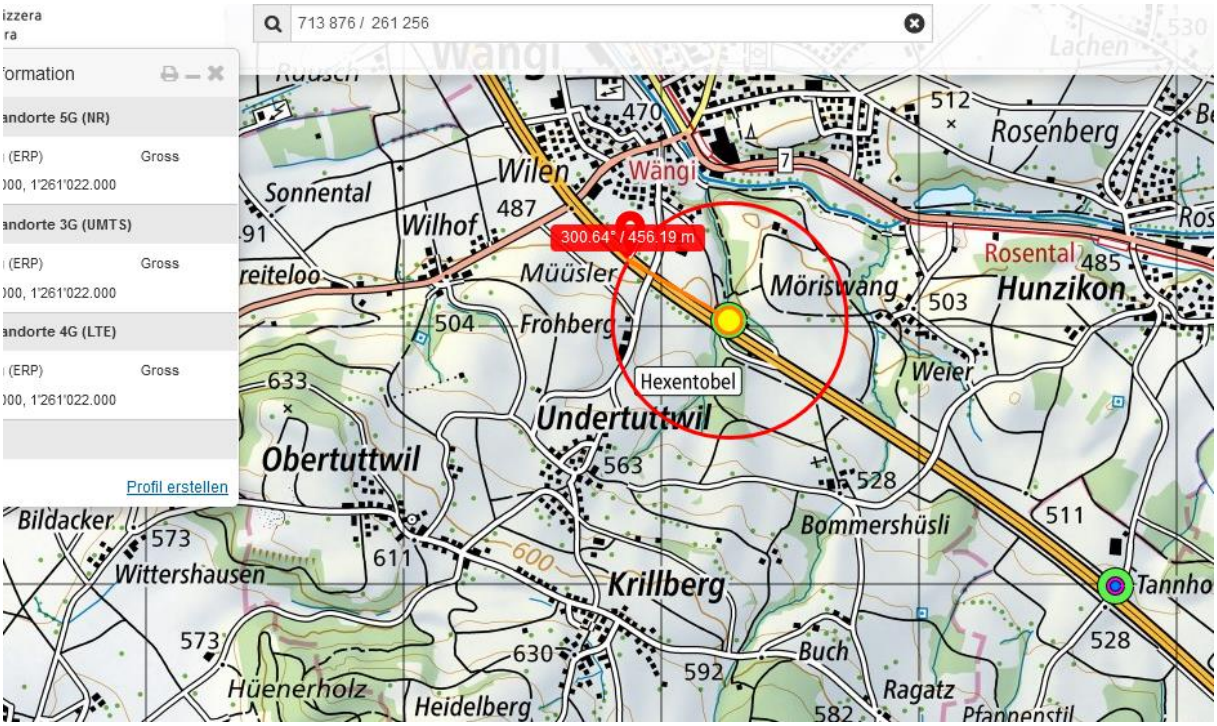

Der Sender weiter südlich erreicht die Strecke ebenso, via Autobahnschneise

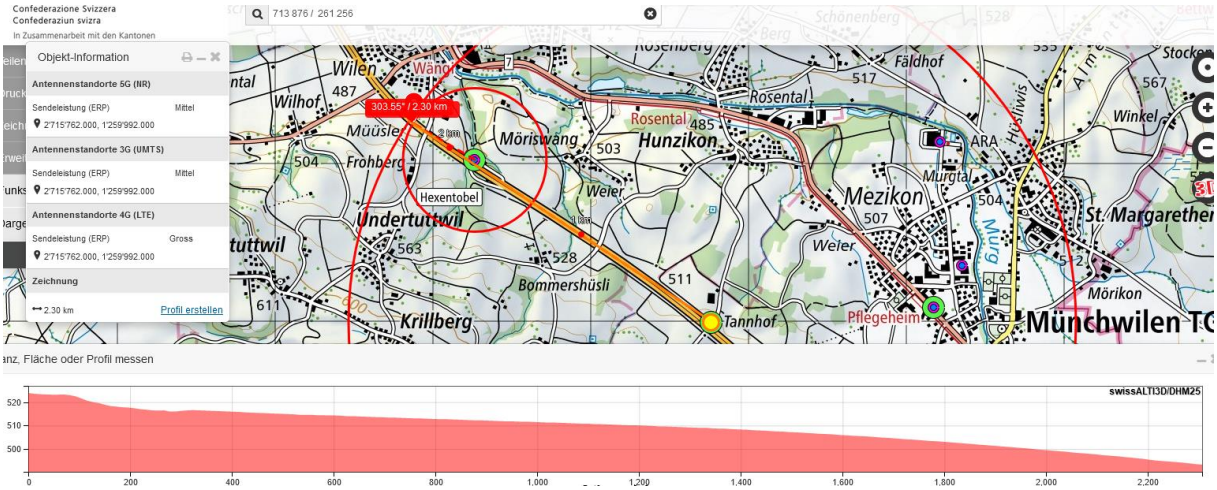

Auch der zweite Sender von Tannhof in 2300m Entfernung hat freie Einstrahlung.

Einfachstandort

Der Sender von hinten (verunfallt: ein Stationswagen, senkrechte Heckscheibe mit hoher Transmission) beeinflusst ebenso:

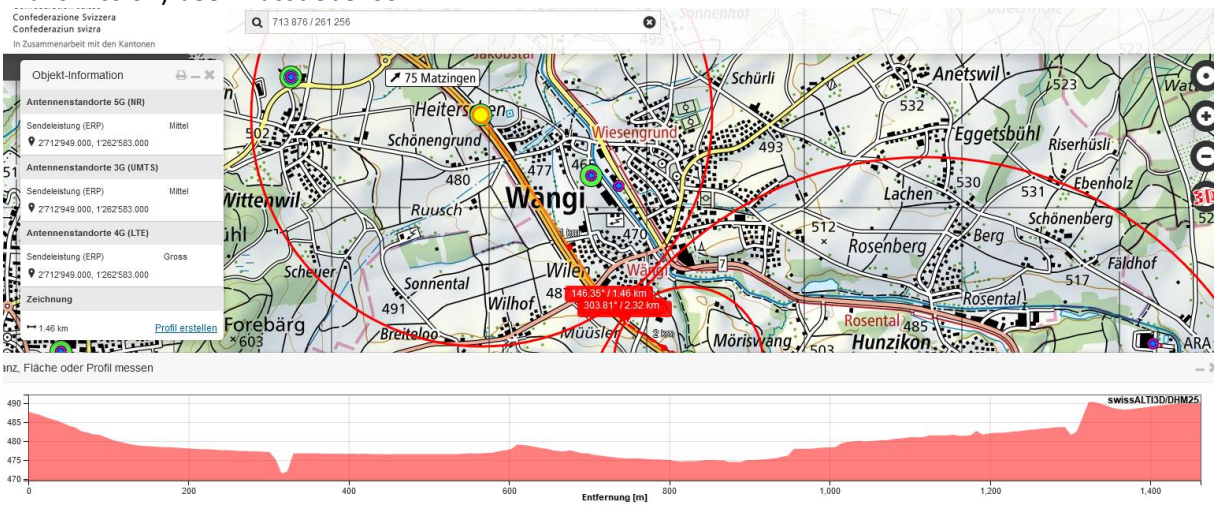

Querte vor 1200m eine Hochspannungsleitung

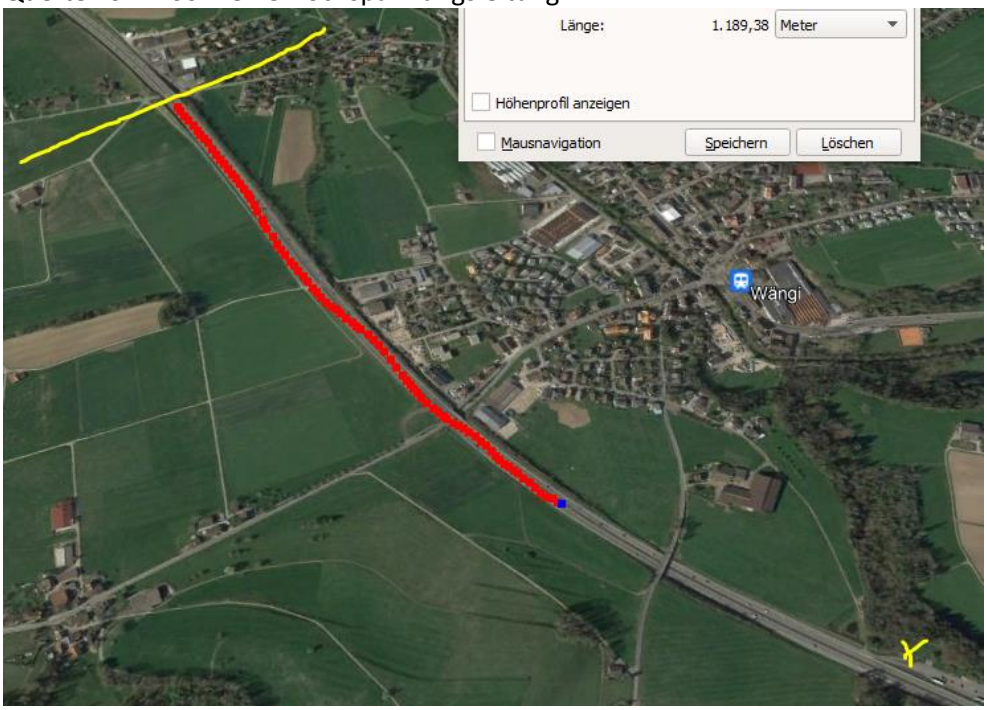

Wetter trocken, gemäss Polizeibild

Strahlung aus Doppelstandort in unmittelbarer Nähe ungedämpft

Zum Verständnis der Abläufe bei solchen Unfällen:

Niels Kuster et al. **NFP 57:** http://www.snf.ch/SiteCollectionDocuments/nfp/nfp57/nfp57_synthese_d.pdf Mobilfunk bewirkt Veränderungen der Hirnströme

M. Mevisssen / D. Schürmann: Manmade Electromagnetic Fields and Oxidative Stress—Biological Effects and Consequences for Health. https://www.mdpi.com/1422-0067/22/7/3772

«Der unklare Unfall in der Verkehrsmedizin» (AGU-Seminar 2015) Dr. Ulfert Grimm Fachbereich Verkehrsmedizin Institut für Rechtsmedizin St.Gallen http://agu.ch/1.0/pdf/agu-seminar15.pdf

«Wirkungen des Mobil- und Kommunikationsfunks» Eine Schriftenreihe der Kompetenzinitiative zum Schutz von Mensch, Umwelt und Demokratie e.V.
https://www.diagnose-funk.org/publikationen/dokumente-downloads/kompetenzinitiative-broschuerenreihe

Wirkungen von Elektrosmog auf Verkehrsunfälle: https://www.hansuelistettler.ch/elektrosmog/elektrosmog-im-verkehr/studie

Zur Möglichkeit der Messung von Sendeleistungen 5G: https://www.gigaherz.ch/5g-alarmierende-resultate-erster-testmessungen/

Zur Funktionsweise von 5G-Antennen: "Understanding Massive MIMO in roughly 2 minutes":
https://www.youtube.com/watch?v=XBb481RNqGw

Zum Thema Herzrhythmus hat Prof. Magda Havas, Trent University, publiziert:
https://magdahavas.com/electrosmog-exposure/home-environment/new-study-radiation-from-cordless-phone-base-station-affects-the-heart/ Zusammenfassung im emf-portal: https://www.emf-portal.org/de/article/18905

Hochspannungsleitungen und Magnetfelder am Boden: http://people.ee.ethz.ch/~pascal/Hochspann/BBoden.gif

Hansueli Stettler.Bauökologie.Funkmesstechnik.Lindenstrasse 132.9016 St.Gallen.www.hansuelistettler.ch.info@hansuelistettler.ch