Jouxtens-Mézery, malaise fatal pour un conducteur

Jeudi 17 février 2022, un conducteur victime d'un malaise a perdu la maîtrise de son véhicule. Celui-ci a quitté la chaussée et a terminé sa course le long d'une haie. Malgré les soins prodigués sur place, il n'a pas pu être réanimé.

Jeudi 17 février 2022 vers 12h30, des témoins ont appelé la police pour signaler une personne inanimée au volant d'une voiture accidentée à Jouxtens-Mézery. L'accident s'est déroulé sur le chemin du Décrochet non loin de l'arrêt du LEB. La voiture s'est immobilisée le long d'une haie sans créer d'autres dégâts. Malgré les gestes de premiers secours apportés par les intervenants, le conducteur est décédé sur les lieux de l'accident, vraisemblablement suite à un malaise précédant le choc. Il s'agissait d'un Suisse de 78 ans qui habitait la région.

La procureure de service a été renseigné et a confié les investigations à l'unité circulation de la gendarmerie vaudoise.

Cet événement a nécessité l'intervention de deux patrouilles de gendarmerie, d'une ambulance du SMUR et du 144

https://www.vd.ch/toutes-les-autorites/departements/departement-de-lenvironnement-et-de-la-securite-des/police-cantonale-vaudoise-polcant/medias/communiques-de-presse/news/15507i-jouxtens-mezery-malaise-fatal-pour-un-conducteur/

Elektrosmog im Unfallablauf

Die Kapo VD gibt Detailauskünfte wie genaue Unfall-Lokalitäten und die Angabe von Fahrrichtungen nur noch gegen Rechnung. Darum im Folgenden eine Plausibilisierung. Die Rue du Dérochet ist ein kurzes Strassenstück.

Hier reflektiert im rechten vorderen Kotflügel eine einzelne Konifere ein Haus, Acker, Hecken:

Es hat sich somit am ehesten bei der Anfahrt auf die Querstrasse zum Bahnübergang ereignet Hier ist 2014 ein Visier für eine Antenne sichtbar

Der Abschnitt lässt sich eingrenzen auch aufgrund des Strassenverlaufs. Hier ist in Fahrrichtung ein von nah / hoch oben **frontal auf den Fahrer einwirkender 5G gross-Sender**, der einen hoch-effektiven Einstrahlwinkel aufweist.

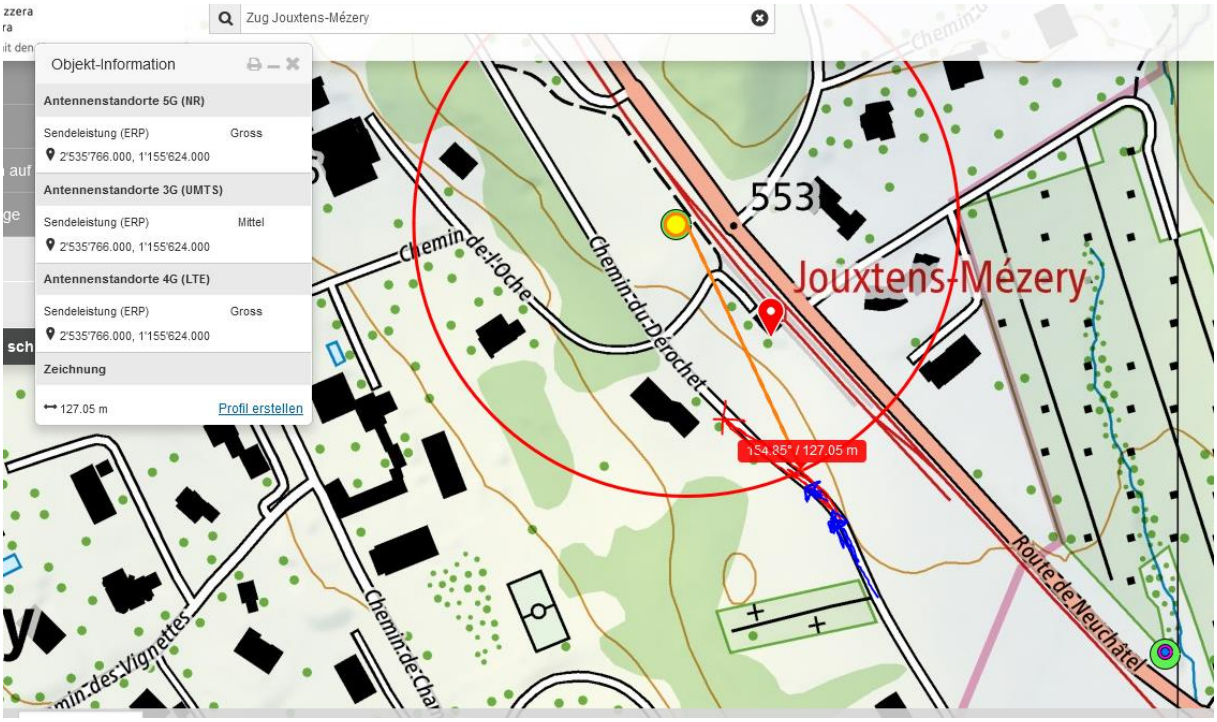

Das Fahrzeug ist neu, somit bereits Teil des Internets der Dinge.

Der Sender südöstlich ist hier:

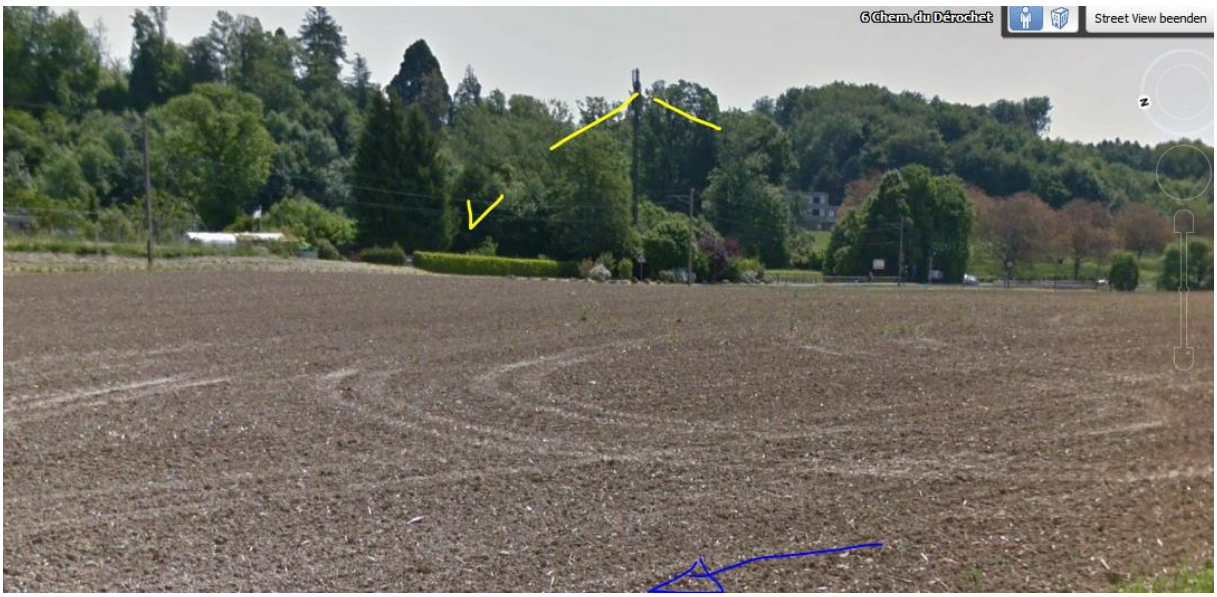

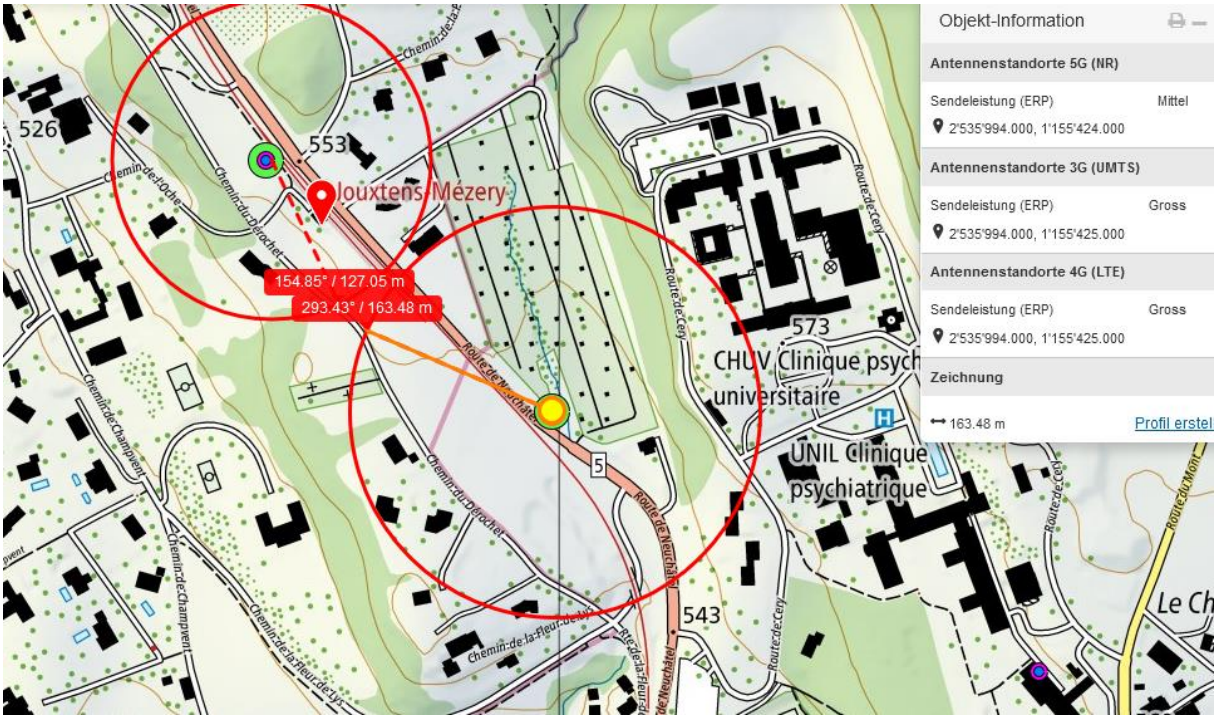

Denkbare Route vom Friedhof-Parkplatz:

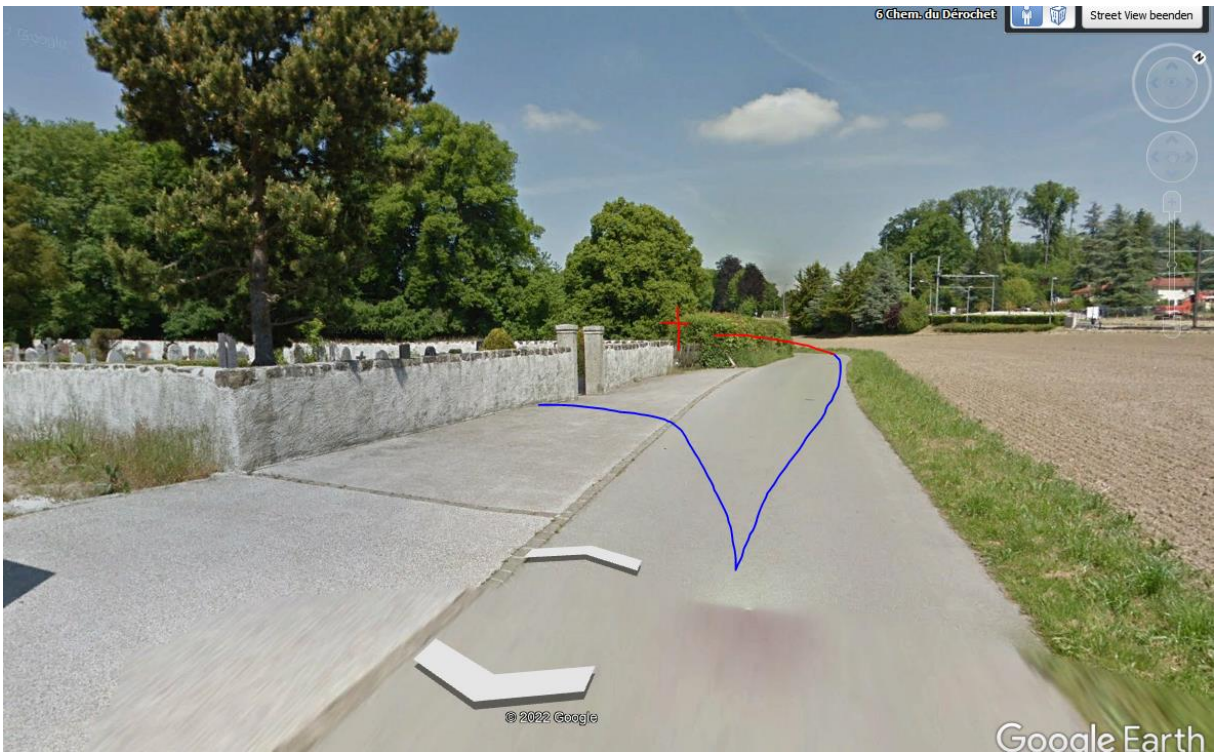

Der Fahrer fühlte sich beim Aufbruch zu dieser Fahrt jedenfalls fahrfähig und ist aufgrund des Streckenverlaufs mit der bewältigten Kurve in dieser Kurve oder kurz danach gestorben.

Ein Herzinfarkt (bradykardie) ist wahrscheinlich.

Die in dieser Untersuchung erfassten Kreislaufprobleme hatten bis zur Endlage eine Fahrzeit von maximal 30 Sekunden.

Wetter trocken, Strahlung ungedämpft.

Zum Verständnis der Abläufe bei solchen Unfällen:

Niels Kuster et al. **NFP 57:** http://www.snf.ch/SiteCollectionDocuments/nfp/nfp57/nfp57_synthese_d.pdf Mobilfunk bewirkt Veränderungen der Hirnströme

M. Mevisssen / D. Schürmann: Manmade Electromagnetic Fields and Oxidative Stress—Biological Effects and Consequences for Health. https://www.mdpi.com/1422-0067/22/7/3772

«Der unklare Unfall in der Verkehrsmedizin» (AGU-Seminar 2015) Dr. Ulfert Grimm Fachbereich Verkehrsmedizin Institut für Rechtsmedizin St.Gallen http://agu.ch/1.0/pdf/agu-seminar15.pdf

«Wirkungen des Mobil- und Kommunikationsfunks» Eine Schriftenreihe der Kompetenzinitiative zum Schutz von Mensch, Umwelt und Demokratie e.V.

https://www.diagnose-funk.org/publikationen/dokumente-downloads/kompetenzinitiative-broschuerenreihe

Wirkungen von Elektrosmog auf Verkehrsunfälle: https://www.hansuelistettler.ch/elektrosmog/elektrosmog-im-verkehr/studie

Zur Möglichkeit der Messung von Sendeleistungen 5G: https://www.gigaherz.ch/5g-alarmierende-resultate-erster-testmessungen/

Zur Funktionsweise von 5G-Antennen: "Understanding Massive MIMO in roughly 2 minutes": https://www.youtube.com/watch?v=XBb481RNqGw

Zum Thema Herzrhythmus hat Prof. Magda Havas, Trent University, publiziert: https://magdahavas.com/electrosmog-exposure/home-environment/new-study-radiation-from-cordless-phone-base-station-affects-the-heart/ Zusammenfassung im emf-portal: https://www.emf-portal.org/de/article/18905

Magnetfelder unter Hochspannungsleitungen: https://www.bfs.de/SharedDocs/Videos/BfS/DE/emf-stromleitung.html

Hansueli Stettler.Bauökologie.Funkmesstechnik.Lindenstrasse 132.9016 St.Gallen.www.hansuelistettler.ch.info@hansuelistettler.ch