Mols: Selbstunfall mit Motorrad

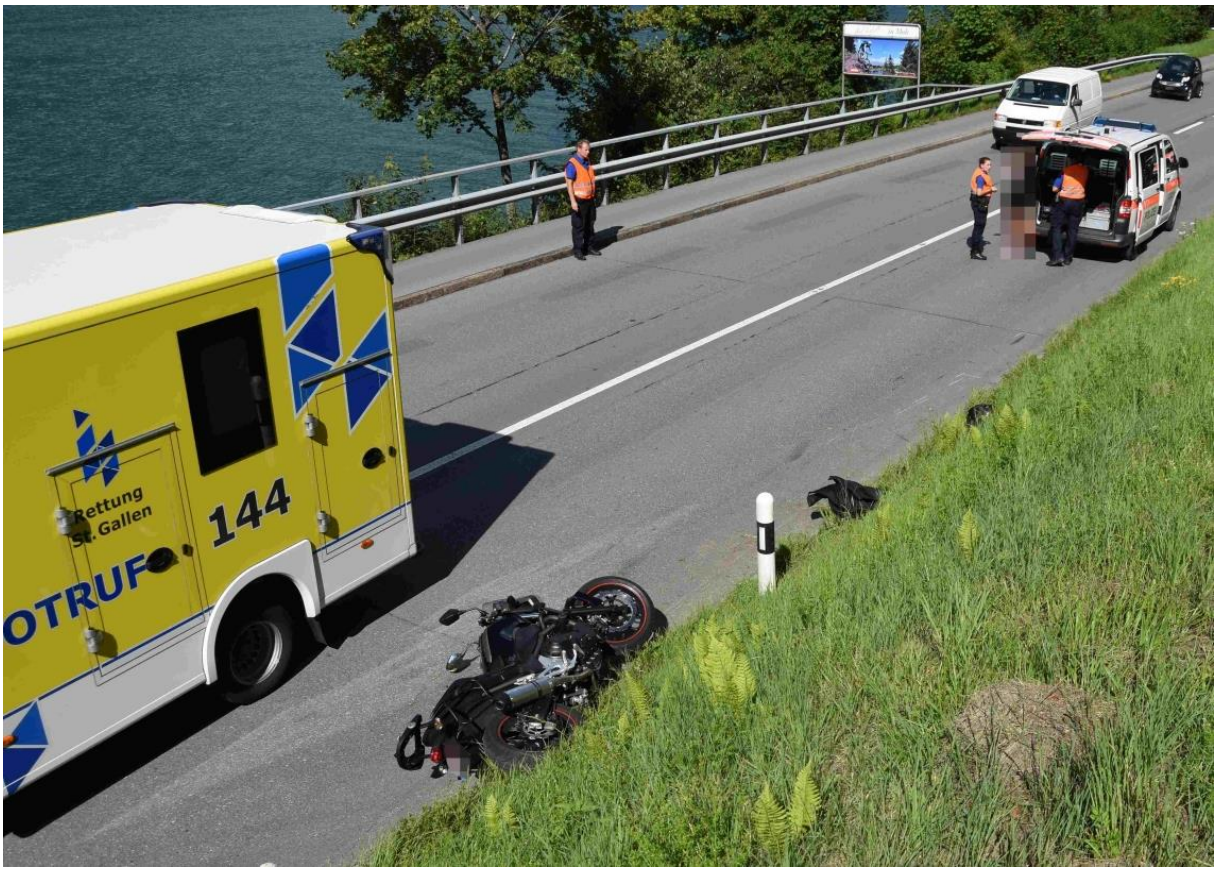

Am Sonntag (19.07.2020), kurz nach 16:20 Uhr, ist ein Motorradfahrer auf der Walenseestrasse während eines Überholmanövers gestürzt. Der 41-jährige Mann zog sich leichte Verletzungen zu.

Ein 41-jähriger Mann fuhr mit seinem Motorrad von Walenstadt in Richtung Unterterzen. Auf Höhe Hähl beabsichtigte er mit seinem Motorrad mehrere Fahrzeuge zu überholen. Dabei bemerkte er zu spät, dass ein Auto in der Fahrzeugkolonne nach links abbiegen wollte. Während seinem eingeleiteten Ausweich- und Bremsmanöver verlor er die Kontrolle über sein Motorrad und kollidierte mit dem Randstein am linken Fahrbahnrand. Er stürzte zu Boden und zog sich leichte Verletzungen zu. Nach Erstversorgung vor Ort musste er von der Rettung ins Spital gefahren werden. Der Sachschaden liegt bei rund 4'000 Franken.

https://www.sg.ch/news/sgch_kantonspolizei/2020/07/mols--selbstunfall-mit-motorrad.html

Elektrosmog im Unfallgeschehen

Am Ort der Entscheidung - respektive des Übersehens des vorangehenden Abbiegemanövers -ein Funkeinfluss des Senders klein

Sonne hochstehend.

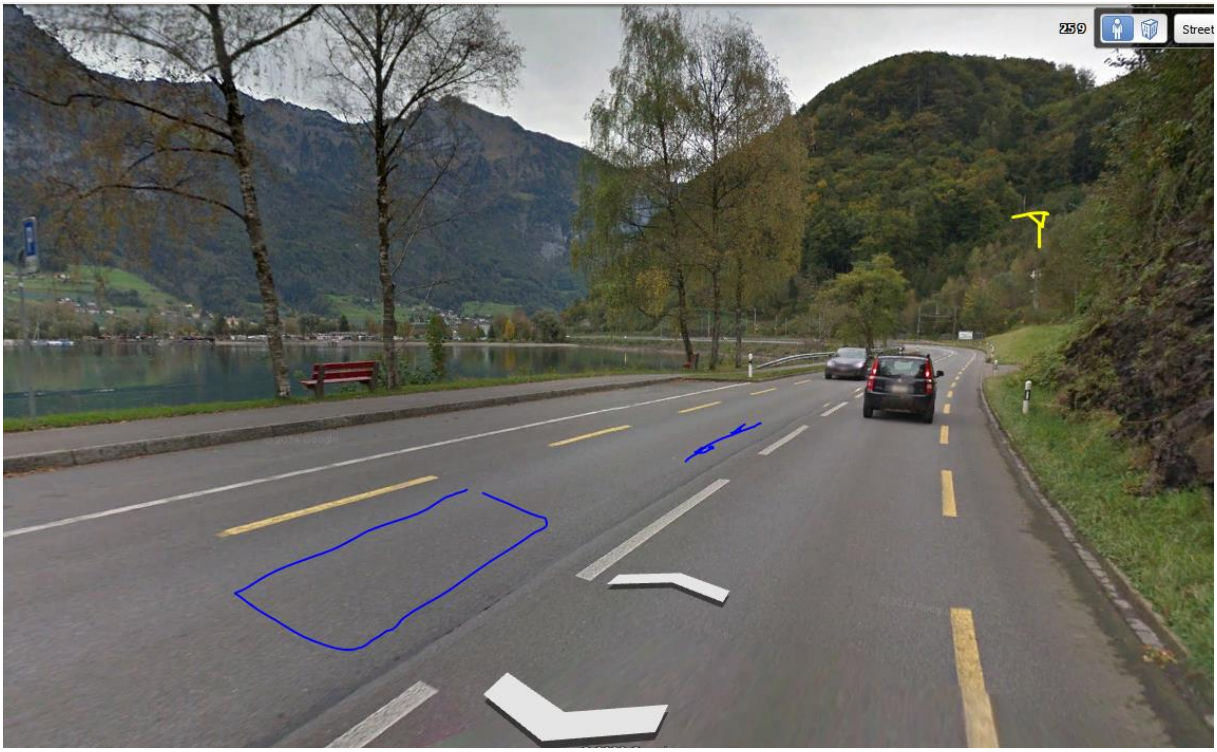

Unfallstelle

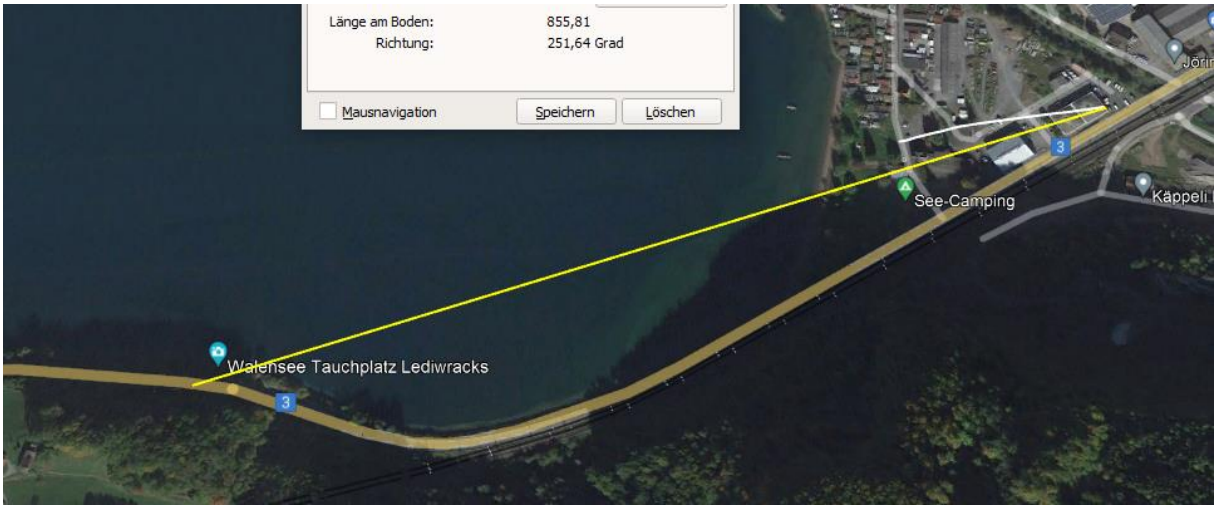

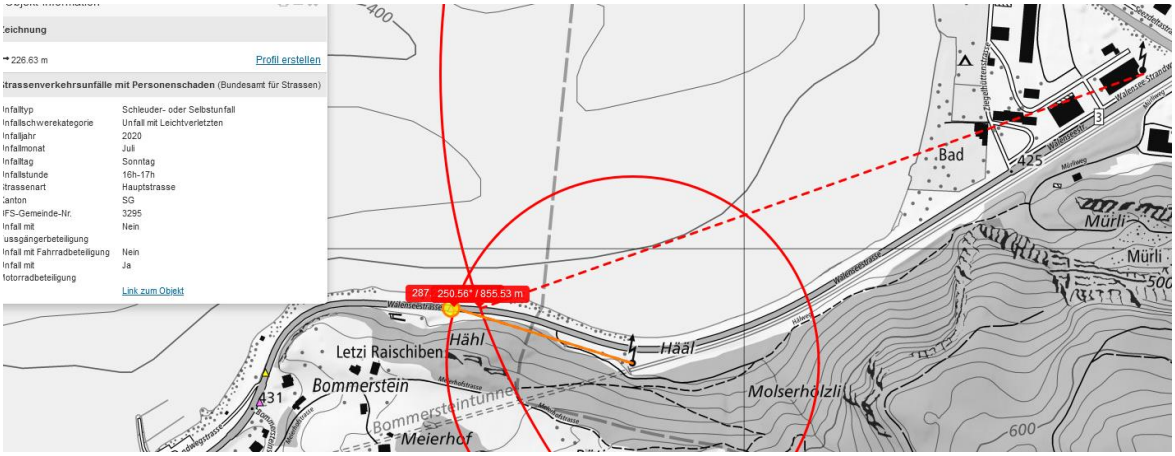

erster von drei Sendern in der gleichen Einstrahlrichtung – Hauptstrahlzentren:

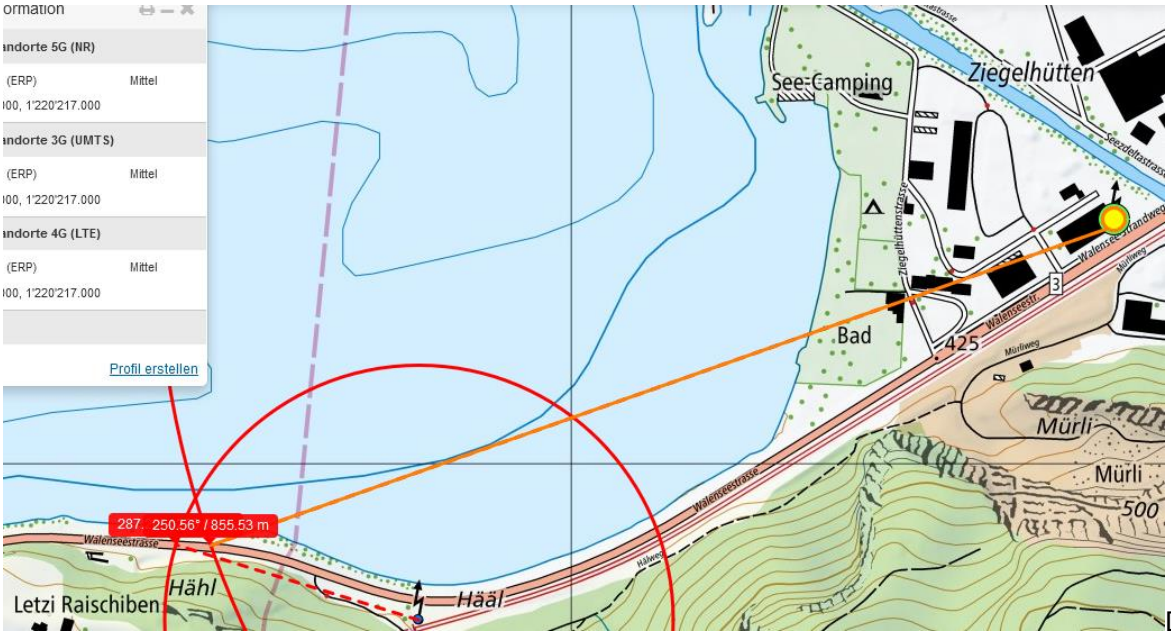

Der Sender ist doppelt genutzt:

Sender 2

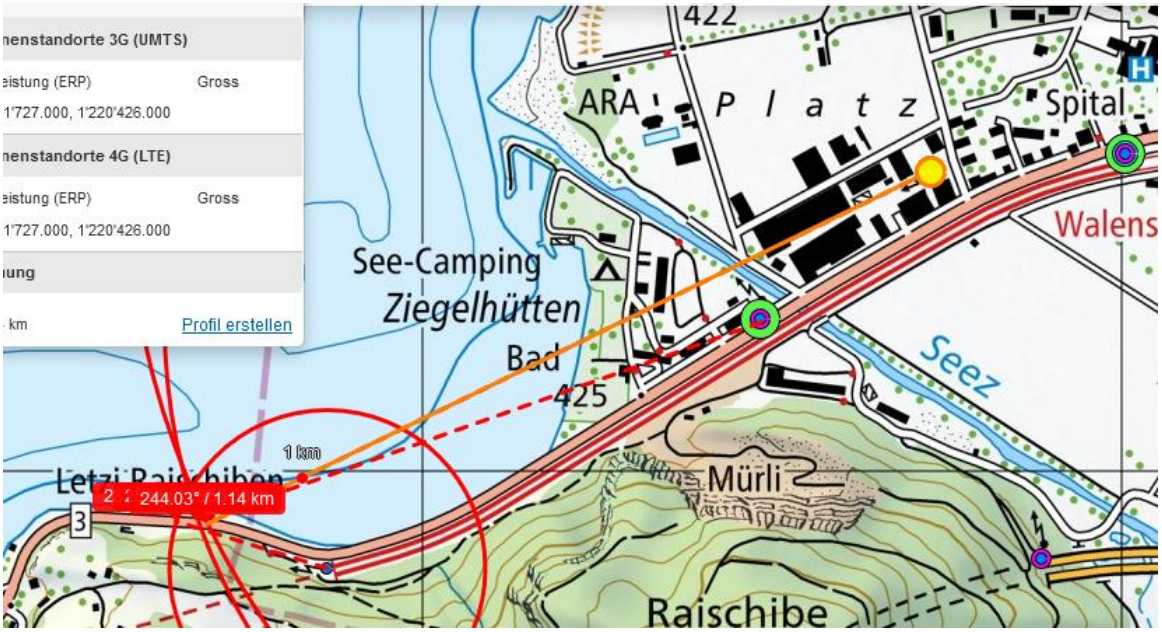

und des Senders 3, von der SBB-Station Walenstadt

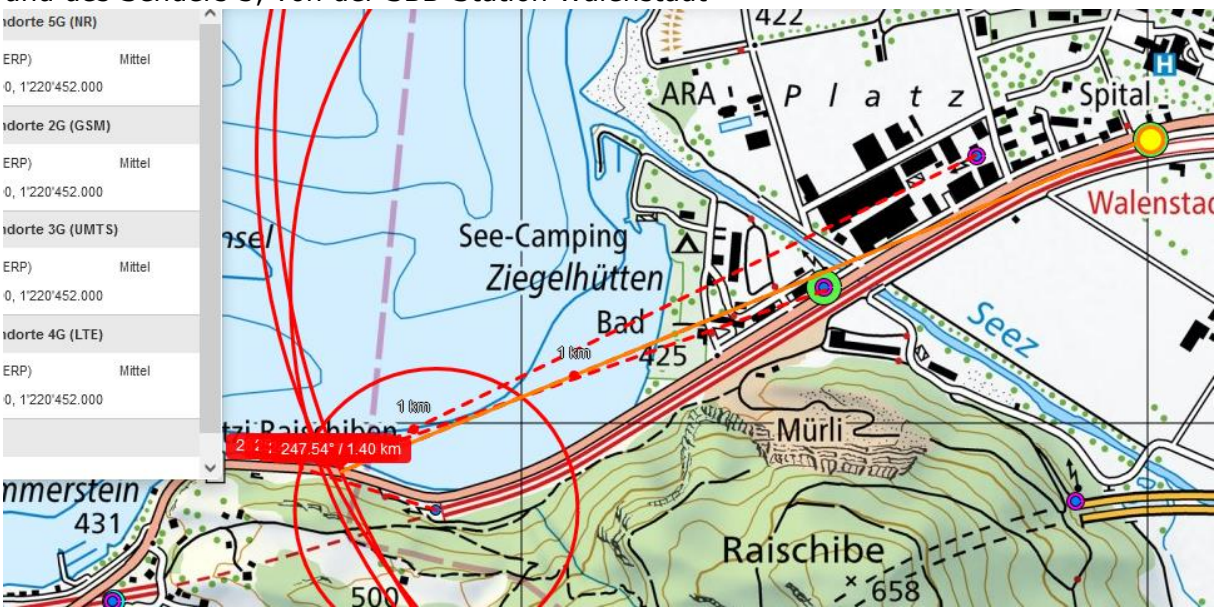

Die Strahlung kann – gleich wie Licht - auch an der Wasseroberfläche reflektieren.

Die Vorstrecke ist stark belastet.

Wetter trocken, gemäss Polizeibild. Strahlung ungedämpft

Zum Verständnis der Abläufe bei solchen Unfällen:

Niels Kuster et al. **NFP 57:** http://www.snf.ch/SiteCollectionDocuments/nfp/nfp57/nfp57_synthese_d.pdf
Mobilfunk bewirkt Veränderungen der Hirnströme

M. Mevisssen / D. Schürmann: Manmade Electromagnetic Fields and Oxidative Stress—Biological Effects and Consequences for Health. https://www.mdpi.com/1422-0067/22/7/3772

«Der unklare Unfall in der Verkehrsmedizin» (AGU-Seminar 2015) Dr. Ulfert Grimm Fachbereich Verkehrsmedizin Institut für Rechtsmedizin St.Gallen http://agu.ch/1.0/pdf/agu-seminar15.pdf

«Wirkungen des Mobil- und Kommunikationsfunks» Eine Schriftenreihe der Kompetenzinitiative zum Schutz von Mensch, Umwelt und Demokratie e.V.

https://www.diagnose-funk.org/publikationen/dokumente-downloads/kompetenzinitiative-broschuerenreihe

Wirkungen von Elektrosmog auf Verkehrsunfälle: https://www.hansuelistettler.ch/elektrosmog/elektrosmog-im-verkehr/studie

Zur Möglichkeit der Messung von Sendeleistungen 5G: https://www.gigaherz.ch/5g-alarmierende-resultate-erster-testmessungen/

Zur Funktionsweise von 5G-Antennen: "Understanding Massive MIMO in roughly 2 minutes": https://www.youtube.com/watch?v=XBb481RNqGw

Zum Thema Herzrhythmus hat Prof. Magda Havas, Trent University, publiziert: https://magdahavas.com/electrosmog-exposure/home-environment/new-study-radiation-from-cordless-phone-base-station-affects-the-heart/ Zusammenfassung im emf-portal: https://www.emf-portal.org/de/article/18905

Magnetfelder unter Hochspannungsleitungen: https://www.bfs.de/SharedDocs/Videos/BfS/DE/emf-stromleitung.html

Hansueli Stettler.Bauökologie.Funkmesstechnik.Lindenstrasse 132.9016 St.Gallen.www.hansuelistettler.ch.info@hansuelistettler.ch