# Auffahrunfall auf der Autobahn A2 – 41 Personen verletzt

**Am Freitagmittag ist es auf der Autobahn A2 in Eich im Baustellenbereich Fahrrichtung Norden zu einem Auffahrunfall mit mehreren beteiligten Fahrzeugen gekommen. Beteiligt waren vier Lastwagen und ein Reisecar. Insgesamt wurden 41 Personen verletzt.**

Am Freitag, 4. September 2015, kurz nach 12:15 Uhr kam es auf der Autobahn A2 in Eich zu einem Auffahrunfall. Beteiligt waren ein Lastwagen (Schweiz), zwei Sattelmotorfahrzeuge (Polen und Slowakei), ein Reisecar (England) und ein Anhängerzug (Schweiz).

**41 Verletzte: 20 Rettungswagen und drei Rettungshelikopter im Einsatz**
Beim Unfall wurden nach jetzigen Erkenntnissen vier Personen schwer verletzt. Darunter befinden sich drei Personen aus dem englischen Reisecar und der Chauffeur vom Schweizer Anhängerzug. Drei weitere Personen wurden mittelschwer und 34 Personen leicht verletzt. Diese wurden von 20 Fahrzeugen vom Rettungsdienst 144 und von drei Rettungshelikoptern in verschiedene Spitäler verbracht. Die Nationalitäten der verletzten Personen sind bisher noch nicht bekannt.

Im Einsatz stand zudem die Feuerwehr Emmen. Zur Bergung der beschädigten Fahrzeuge und der Reinigung der Fahrbahn wurden Spezialfahrzeuge aufgeboten. Die Autobahn war einstreifig befahrbar, was vorübergehend zu Rückstau führte.

**Mehrere hunderttausend Franken Sachschaden**
Die Unfallursache ist Gegenstand der laufenden Ermittlungen. Der Sachschaden beträgt mehrere hunderttausend Franken.

Die Untersuchung führt die Staatsanwaltschaft Sursee.

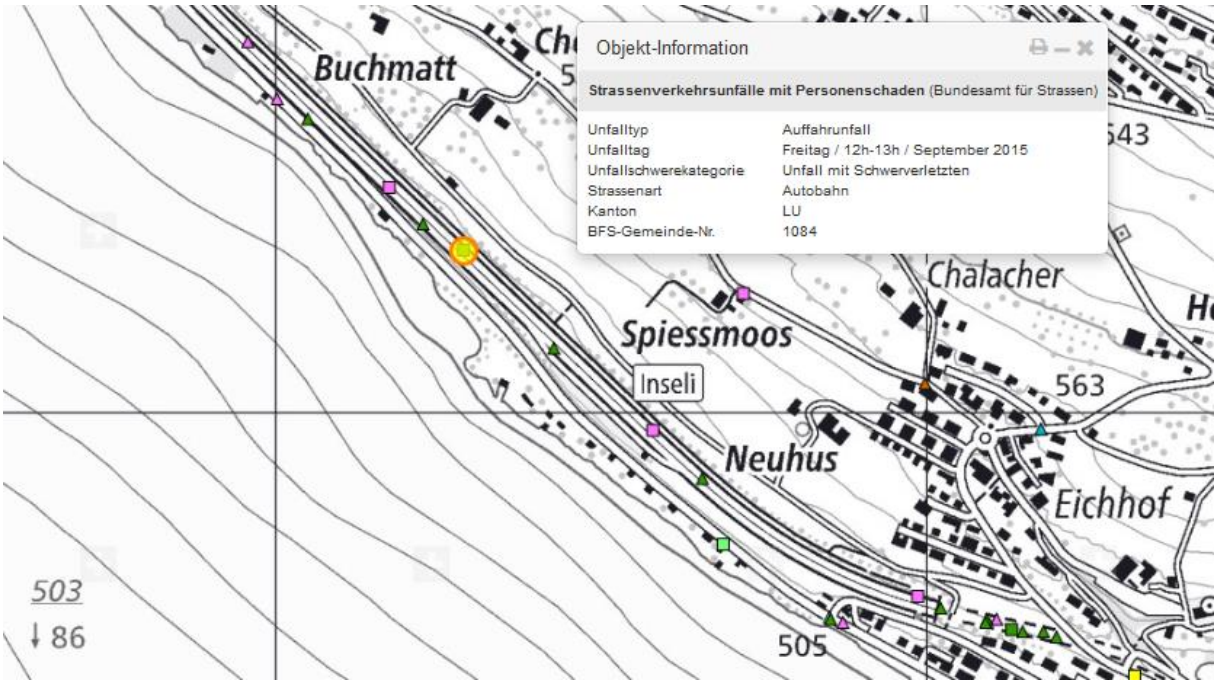

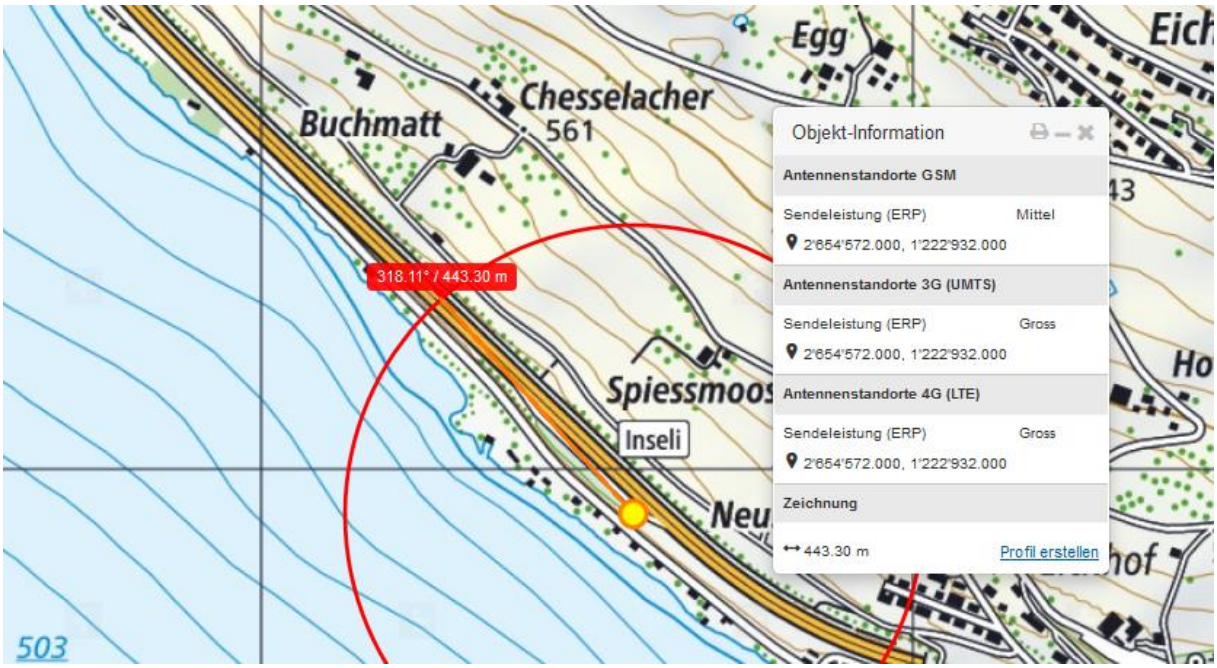


Gemäss der zeitung „Blick“:

https://www.blick.ch/news/schweiz/zentralschweiz/horror-crash-auf-der-a2-hier-wird-der-ungluecks-car-geborgen-id4137595.html

Laut Mediensprecher Kurt Graf kam es so zum Horror-Crash: Ein Teer-Lastwagen verlangsamte und bog auf die Baustelle ein. Zwei dahinter folgende Lastwagen bremsten

ebenfalls ab. Der Car aus England tat es ihnen gleich und verlangsamte. Dann kam ein Lastwagen der Post und fuhr in den Car. Durch den Aufprall schob er den Car und die beiden LKWs zusammen. Das Teerfahrzeug war in diesem Moment schon auf der Baustelle und wurde nicht beschädigt.

20 Rettungsfahrzeuge und drei Helikopter aus den umliegenden Kantonen standen im Einsatz.

### Bereits der vierte Crash in einer Woche

Als Folge staut sich der Verkehr auf rund fünf Kilometern bis zur Raststätte Neuenkirch zurück – der Zeitverlust beträgt gut 45 Minuten.

Die Autobahnausfahrt Sursee befindet sich auf der rechten Richtungsfahrbahn und ist derzeit für niemanden erreichbar. Reisenden ab Luzern und Schwyz mit Ziel Basel oder Bern wird empfohlen, grossräumig über den Zürcher Westring auszuweichen. In der Gegenrichtung staut sich der Verkehr zwischen dem Mariazell- und dem Eich-Tunnel wegen Gaffern.

Es ist bereits der vierte Unfall im Baustellenbereich der A2 in dieser Woche. Einmal musste die Autobahn sogar gesperrt werden. (cat/lex/kab/lzr/SDA)

Publiziert am 04.09.2015 | Aktualisiert am 05.09.2015