Heerbrugg: Mädchen von Auto erfasst

Am Montag (25.05.2020), kurz nach 15 Uhr, ist ein 13-jähriges Mädchen auf der Auerstrasse von einem Auto erfasst worden. Sie zog sich leichte Verletzungen zu.

Eine 33-jährige Frau fuhr mit ihrem Auto von der Au in Richtung Heerbrugg. Gleichzeitig fuhr ein 13-jähriges Mädchen mit ihrem Trittroller auf dem Trottoir. Dabei dürfte die 13-jährige den Fussgängerstreifen auf Höhe der Liegenschaft Nummer 41 mit ihrem Trittroller unvermittelt befahren haben. Folglich kam es, trotz sofort eingeleiteter Vollbremsung der Autofahrerin, zur Kollision zwischen dem Auto und dem Mädchen. Die 13-jährige wurde leicht verletzt und von der Rettung ins Spital gefahren.

https://www.sg.ch/news/sgch_kantonspolizei/2020/05/-heerbrugg--maedchen-von-auto-erfasst.html

Elektrosmog im Unfallablauf

Kinder auf Trottoirs in Streifennähe sind immer mit spezieller Aufmerksamkeit zu beachten.

Die Vorstrecke ist nicht exponiert zu den drei Sendern von hinten:

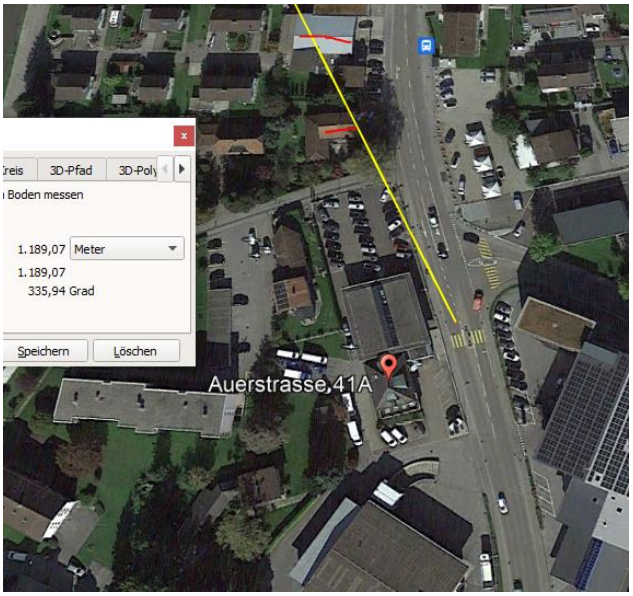

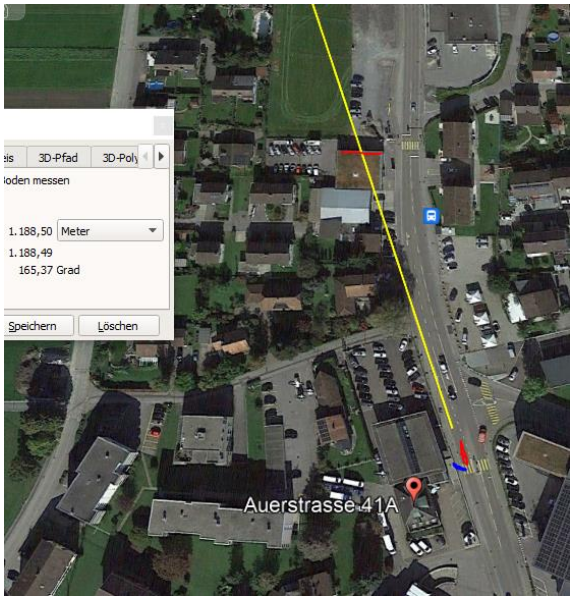

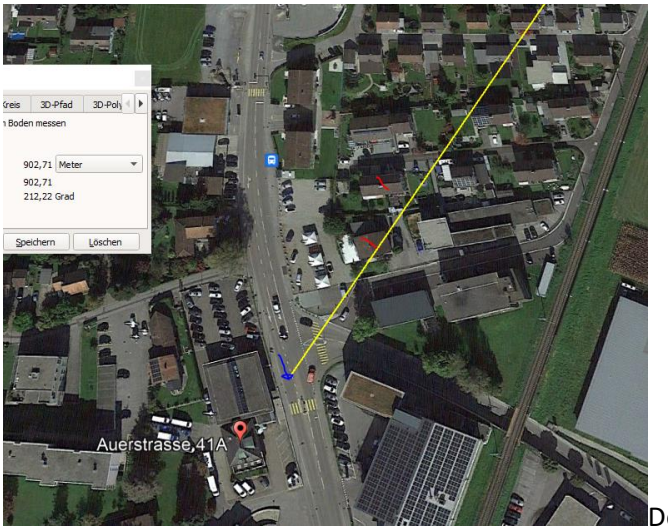

Der Sender hoch / gross (mindesten Betreiber erreicht von links die Strecke, wo die Situation als kritisch erkannt hätte werden sollen

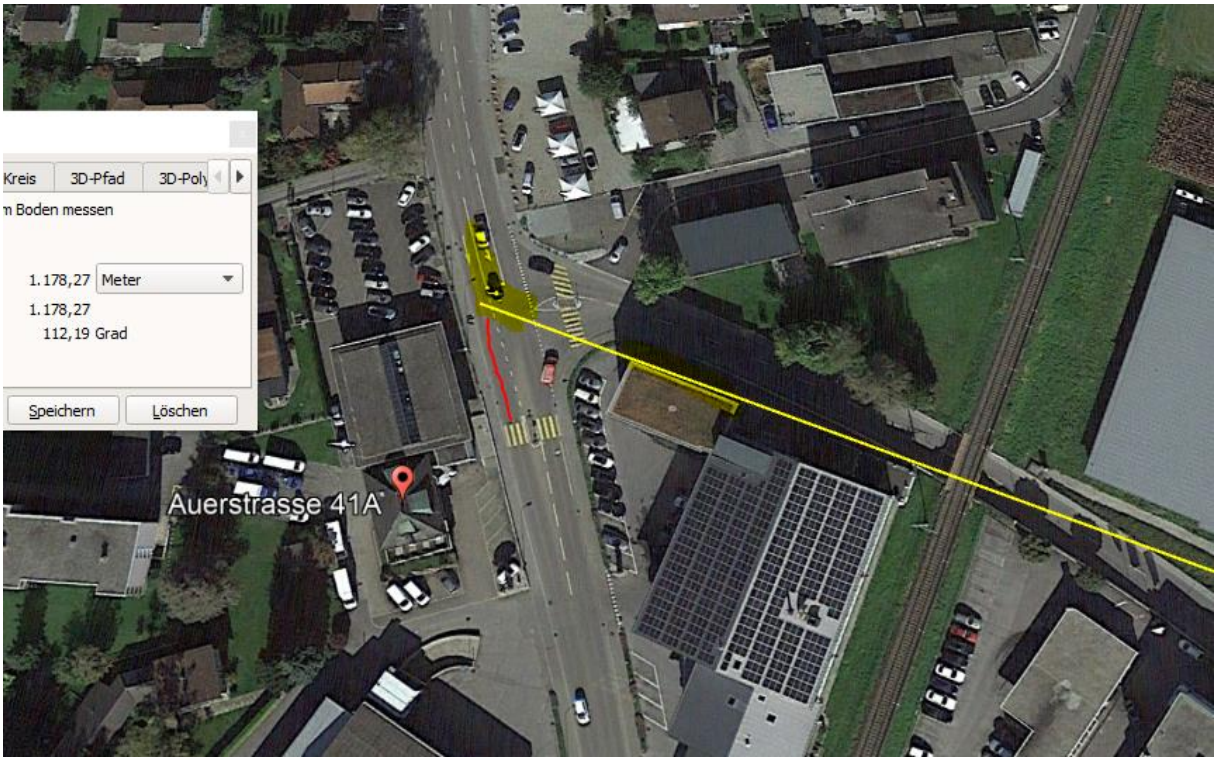

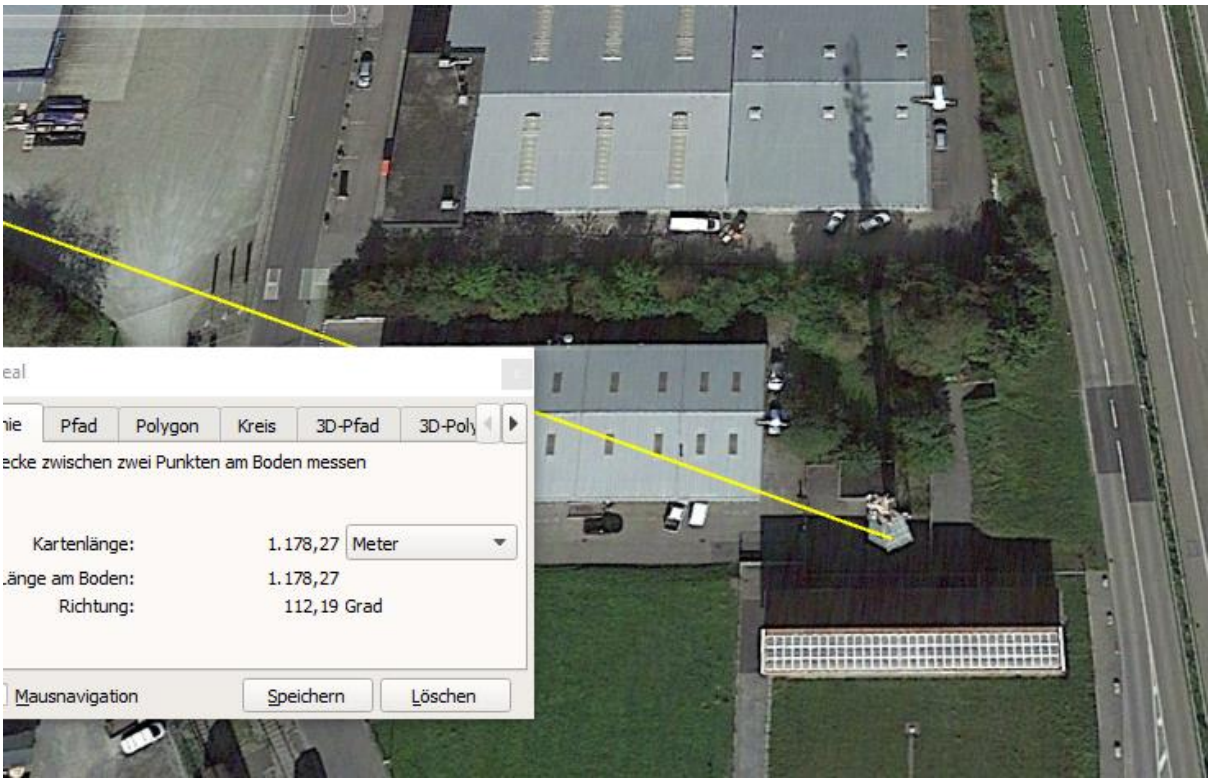

Er versteckt sich hier in der Sicht von der Einmündung her hinter dem Baum, die flächige Reflexion an dieser Fassade führt zu einem hefigen Hotspot, der die Wahrnehmung der Situation beeinträchtigt.

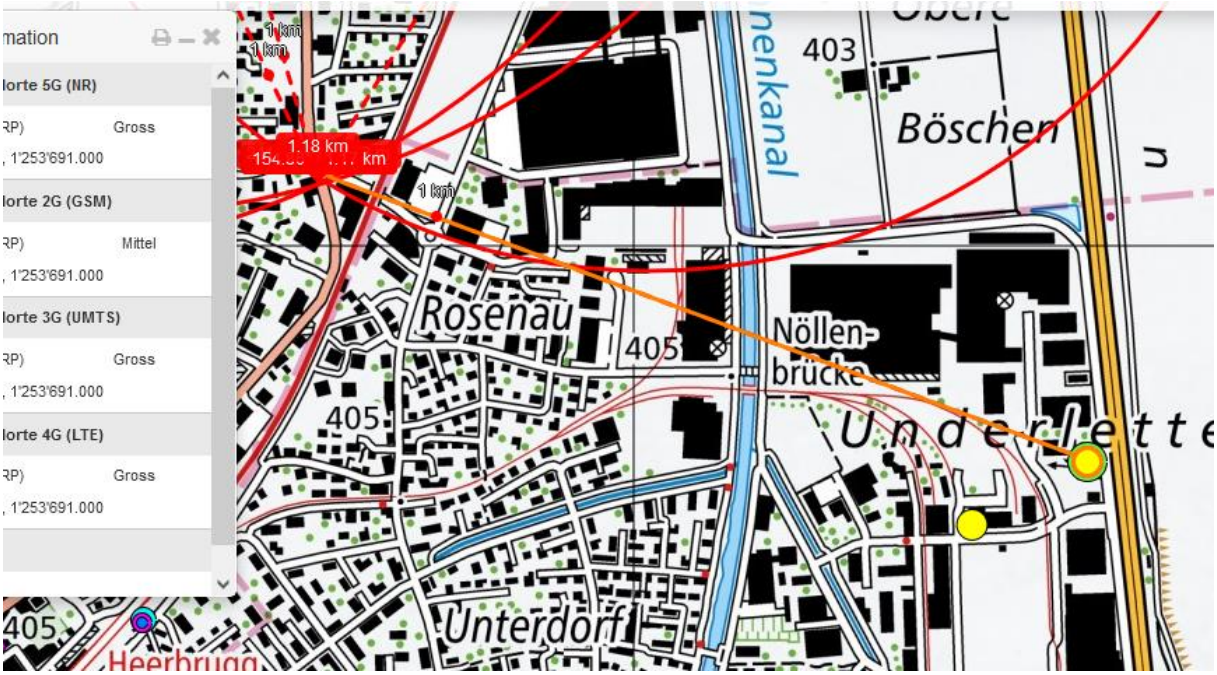

Wetter trocken, gemäss Polizeibild

Ein Einfluss auf die Wachheit der Fahrerin ist gegeben.

Zum Verständnis der Abläufe bei solchen Unfällen:

Niels Kuster et al. **NFP 57:** http://www.snf.ch/SiteCollectionDocuments/nfp/nfp57/nfp57_synthese_d.pdf Mobilfunk bewirkt Veränderungen der Hirnströme

M. Mevisssen / D. Schürmann: Manmade Electromagnetic Fields and Oxidative Stress—Biological Effects and Consequences for Health. https://www.mdpi.com/1422-0067/22/7/3772

«Der unklare Unfall in der Verkehrsmedizin» (AGU-Seminar 2015) Dr. Ulfert Grimm Fachbereich Verkehrsmedizin Institut für Rechtsmedizin St.Gallen http://agu.ch/1.0/pdf/agu-seminar15.pdf

«Wirkungen des Mobil- und Kommunikationsfunks» Eine Schriftenreihe der Kompetenzinitiative zum Schutz von Mensch, Umwelt und Demokratie e.V.

https://www.diagnose-funk.org/publikationen/dokumente-downloads/kompetenzinitiative-broschuerenreihe

Wirkungen von Elektrosmog auf Verkehrsunfälle: https://www.hansuelistettler.ch/elektrosmog/elektrosmog-im-verkehr/studie

Möglichkeit der Messung von Sendeleistungen 5G: https://www.gigaherz.ch/5g-alarmierende-resultate-erster-testmessungen/

Funktionsweise von 5G-Antennen: "Understanding Massive MIMO in roughly 2 minutes": https://www.youtube.com/watch?v=XBb481RNqGw

Zum Thema Herzrhythmus hat Prof. Magda Havas, Trent University, publiziert: https://magdahavas.com/electrosmog-exposure/home-environment/new-study-radiation-from-cordless-phone-base-station-affects-the-heart/ Zusammenfassung im emf-portal: https://www.emf-portal.org/de/article/18905

Magnetfelder unter Hochspannungsleitungen: https://www.bfs.de/SharedDocs/Videos/BfS/DE/emf-stromleitung.html

Hansueli Stettler.Bauökologie.Funkmesstechnik.Lindenstrasse 132.9016 St.Gallen.www.hansuelistettler.ch.info@hansuelistettler.ch