Winterthur, Endlikerstrasse: eingeschlafen

Am Dienstagmittag, 03.10.2017, kam es in Winterthur-Seen zu einem Verkehrsunfall. Nach ersten Erkenntnissen fuhr ein 54-jähriger Mazedonier auf der Endlikerstrasse stadtauswärts. Kurz nach 12.30 Uhr verlor er die Kontrolle über sein Auto und kollidierte mit einem parkierten Personenwagen. Er gab gegenüber der Polizei an, wegen Übermüdung am Steuer eingeschlafen zu sein. Der Lenker blieb unverletzt, es entstand aber Sachschaden in der Höhe von rund 30‘000 Franken.

Die ausgerückte Patrouille der Stadtpolizei Winterthur nahm ihm den Führerausweis auf der Stelle vorläufig ab. Er wird wegen Fahrens in nichtfahrfähigem Zustand zuhanden Staatsanwaltschaft Winterthur / Unterland zur Anzeige gebracht.

https://stadt.winterthur.ch/gemeinde/verwaltung/sicherheit-und-umwelt/stadtpolizei/aktuelles-news/news/4566

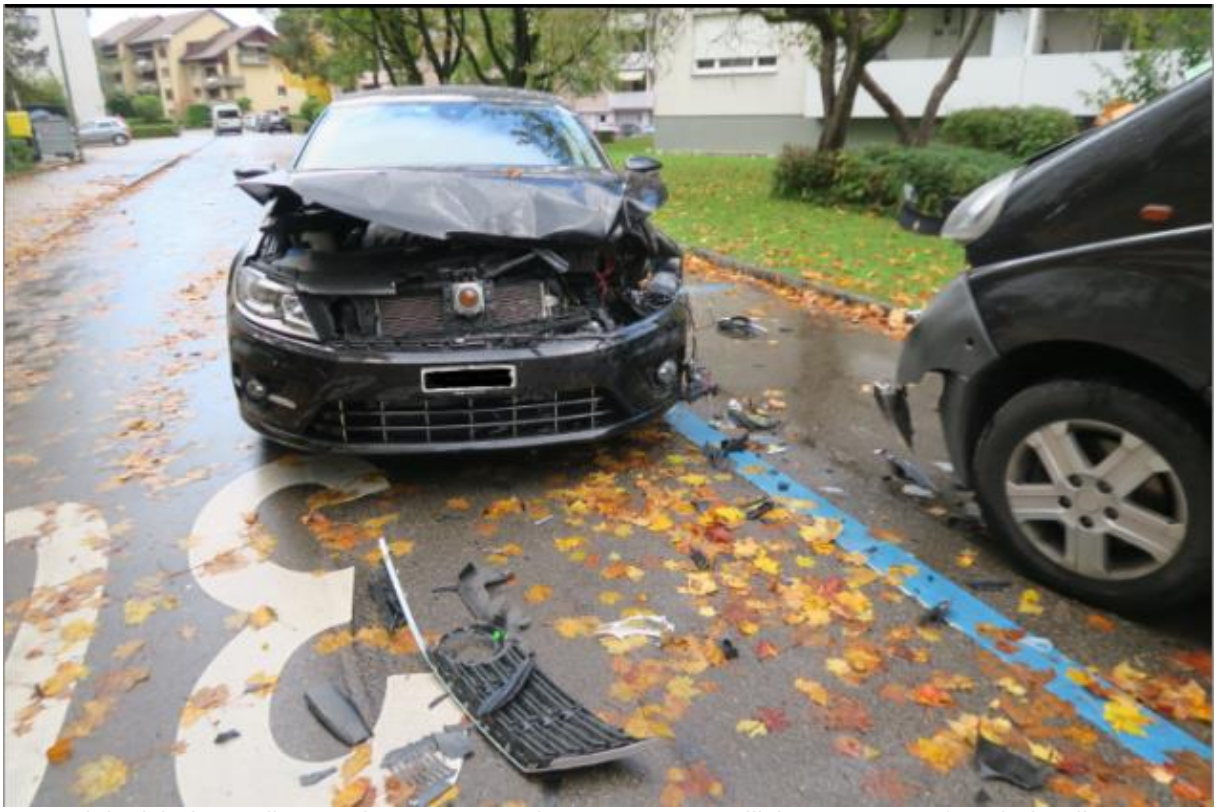

Gerne leite ich Ihnen diese weiter. 2698793 / 1260595 Freundliche Grüsse Gfr Rahel Egli

Anfahrstrecke: erstmals sichtbar

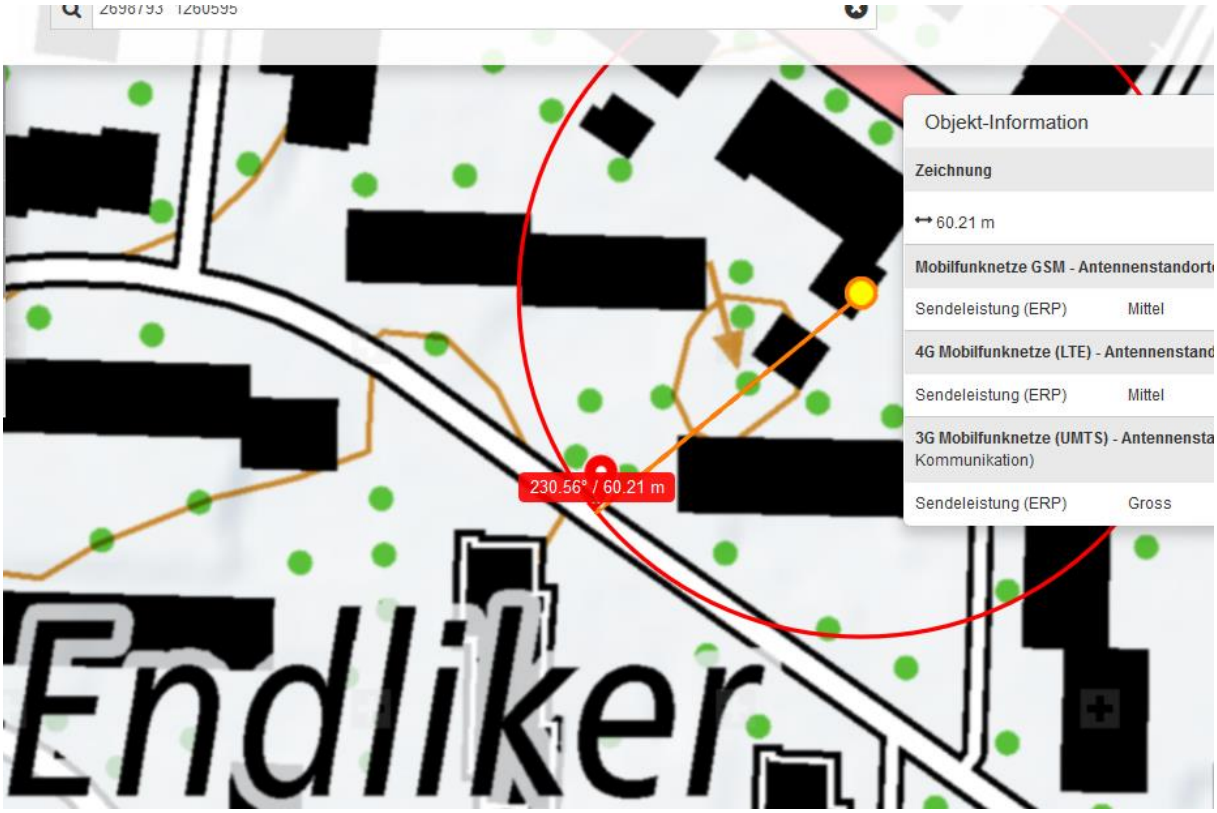

© 2017 Google
Bildaufnahmedatum: 8/2014 47°29'21.18" N 8°45'01.55" O Höhe 488 m Sichthöhe

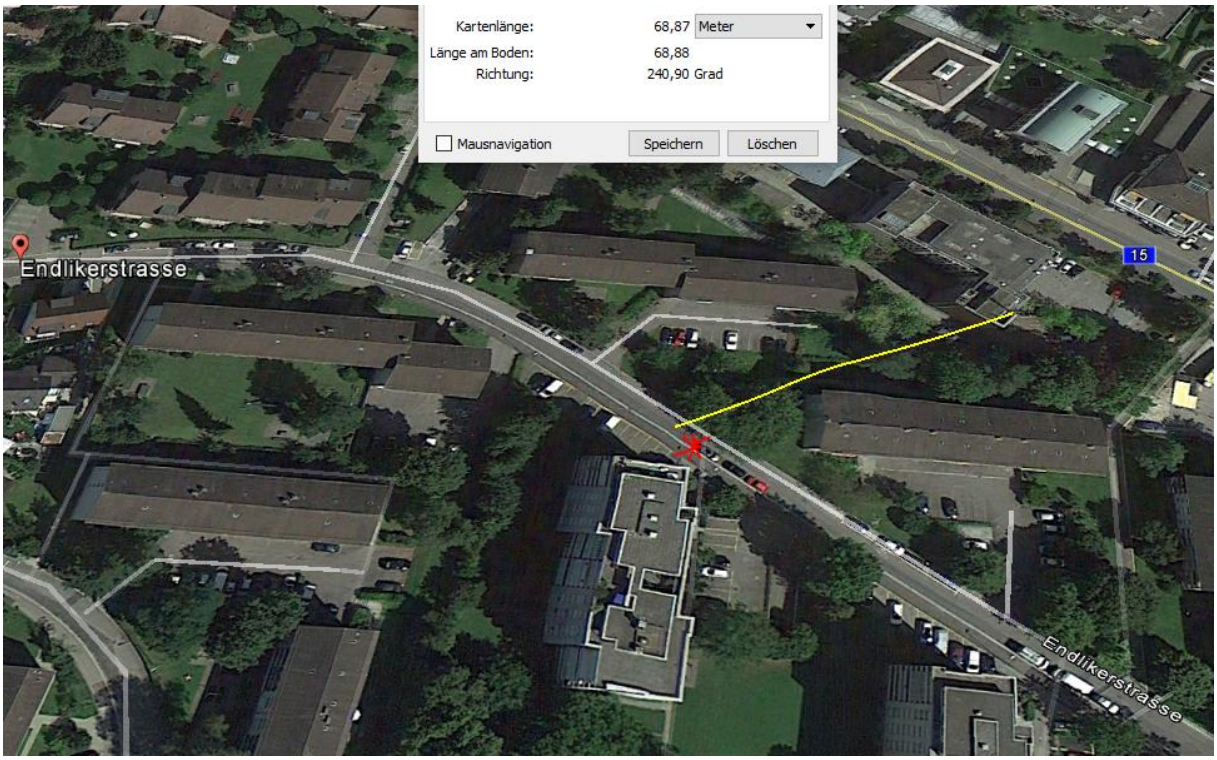
Kartenlänge: 68,87 Meter
Länge am Boden: 68,88
Richtung: 240,90 Grad
Mausnavigation
Speichern
Löschen
Endlikerstrasse
15
Endlikerstrasse

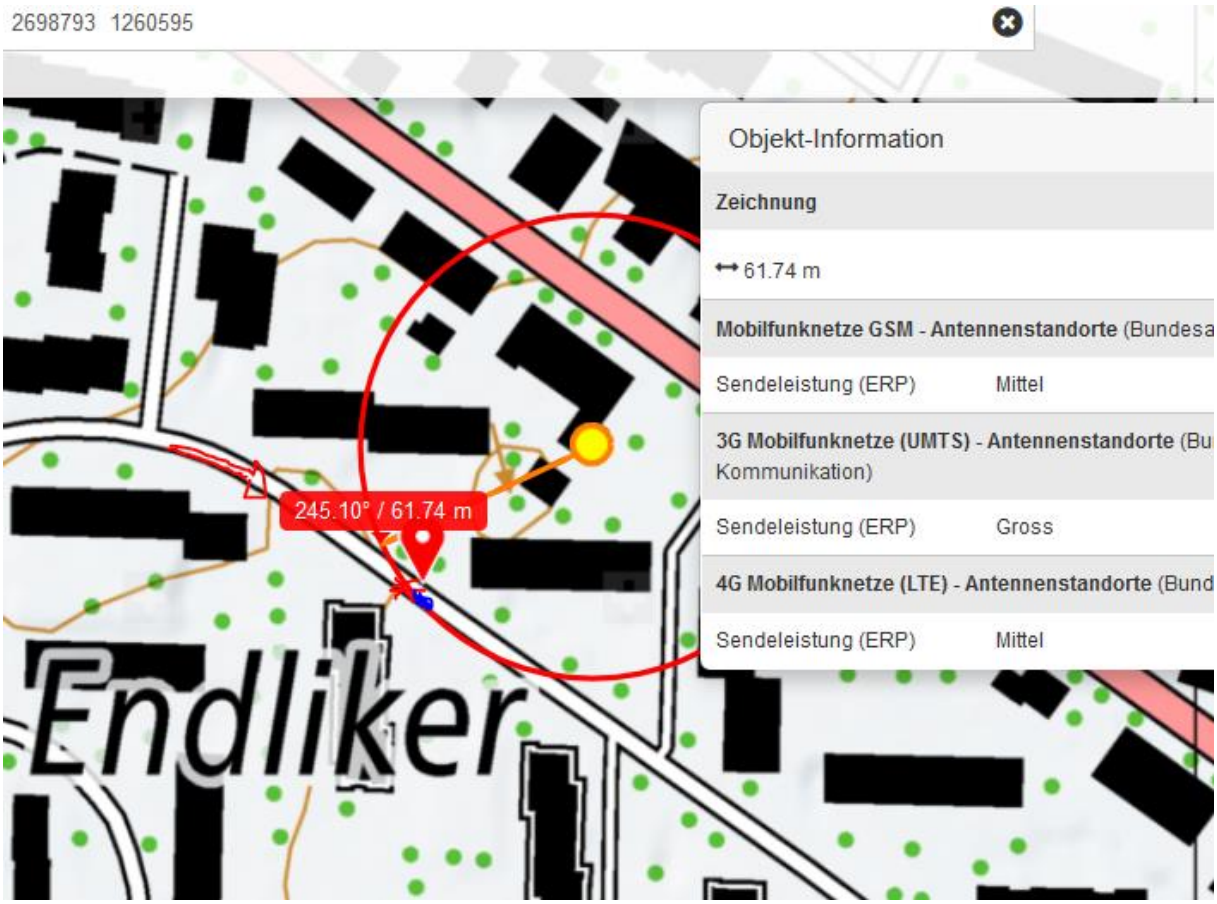
2698793 1260595
Objekt-Information
Zeichnung
61.74 m
Mobilfunknetze GSM - Antennenstandorte (Bundesa
Sendeleistung (ERP) Mittel
3G Mobilfunknetze (UMTS) - Antennenstandorte (Bu
Kommunikation)
Sendeleistung (ERP) Gross
4G Mobilfunknetze (LTE) - Antennenstandorte (Bund
Sendeleistung (ERP) Mittel
245.10° / 61.74 m
Endliker