Bronschhofen: Streifkollision zwischen Auto und Motorfahrrad

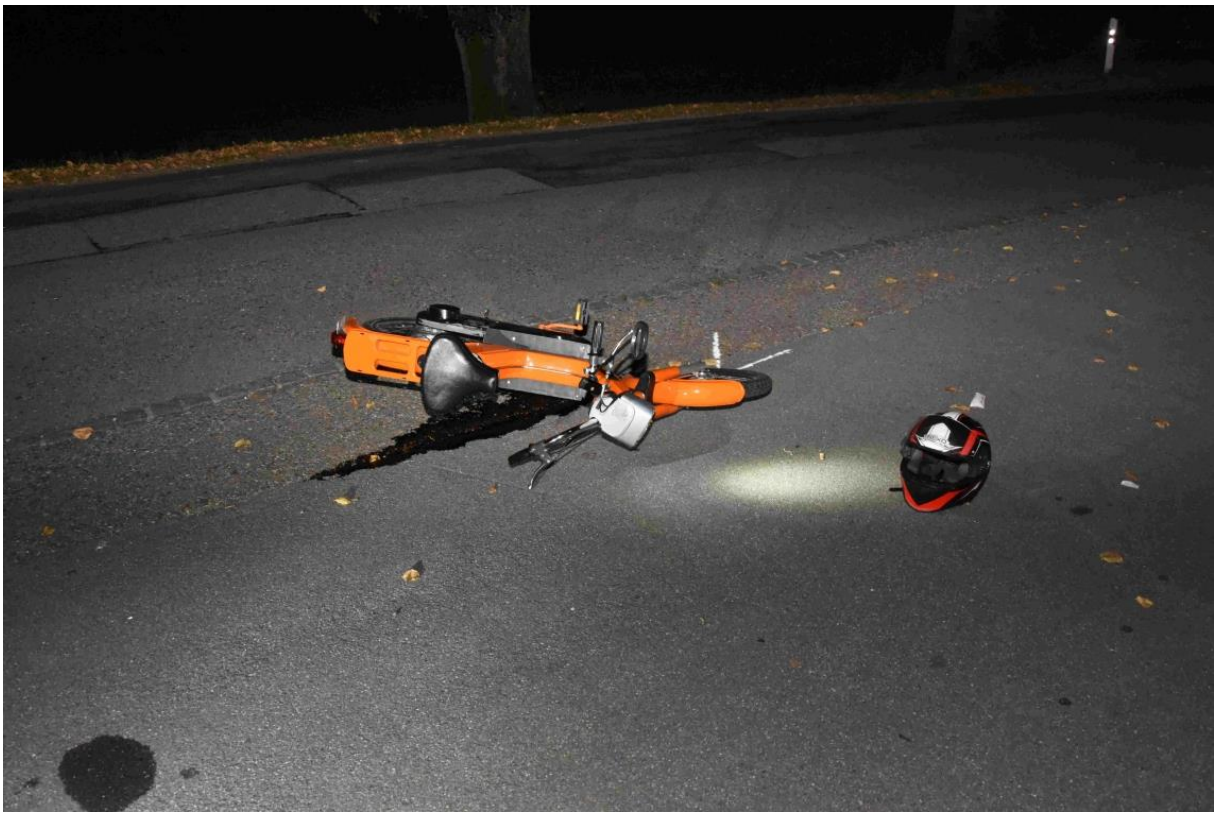

Am Donnerstagabend (17.09.2020), kurz nach 21:30 Uhr, ist es auf der Mörikonerstrasse zu einer Streifkollision zwischen einem Auto und einem Motorfahrrad gekommen. Ein 14-Jähriger wurde dabei leicht verletzt.

Eine 25-jährige Frau fuhr mit ihrem Auto von Wil in Richtung Bronschhofen. Gleichzeitig fuhr der 14-Jährige mit seinem Motorfahrrad in der entgegengesetzten Richtung am rechten Fahrbahnrand. Gemäss Aussagen der 25-Jährigen hat sie die Situation des entgegenkommenden Mofa-Fahrers falsch eingeschätzt. Sie wollte ihm mit ihrem Auto ausweichen und dabei kam es zu einer Streifkollision. Der 14-Jährige stürzte und zog sich leichte Verletzungen zu. Er wurde von der Rettung ins Spital gebracht. Der Sachschaden beläuft sich auf knapp 3'000 Franken.

https://www.sg.ch/news/sgch_kantonspolizei/2020/09/-bronschhofen--streifkollision-zwischen-auto-und-motorfahrrad-.html

Elektrosmog im Unfallablauf

Der Unfall ereignet sich in einer leichten Kurve, eine breite Passage entlang eines Parkierstreifens.

Frontal eine Sendeanlage:

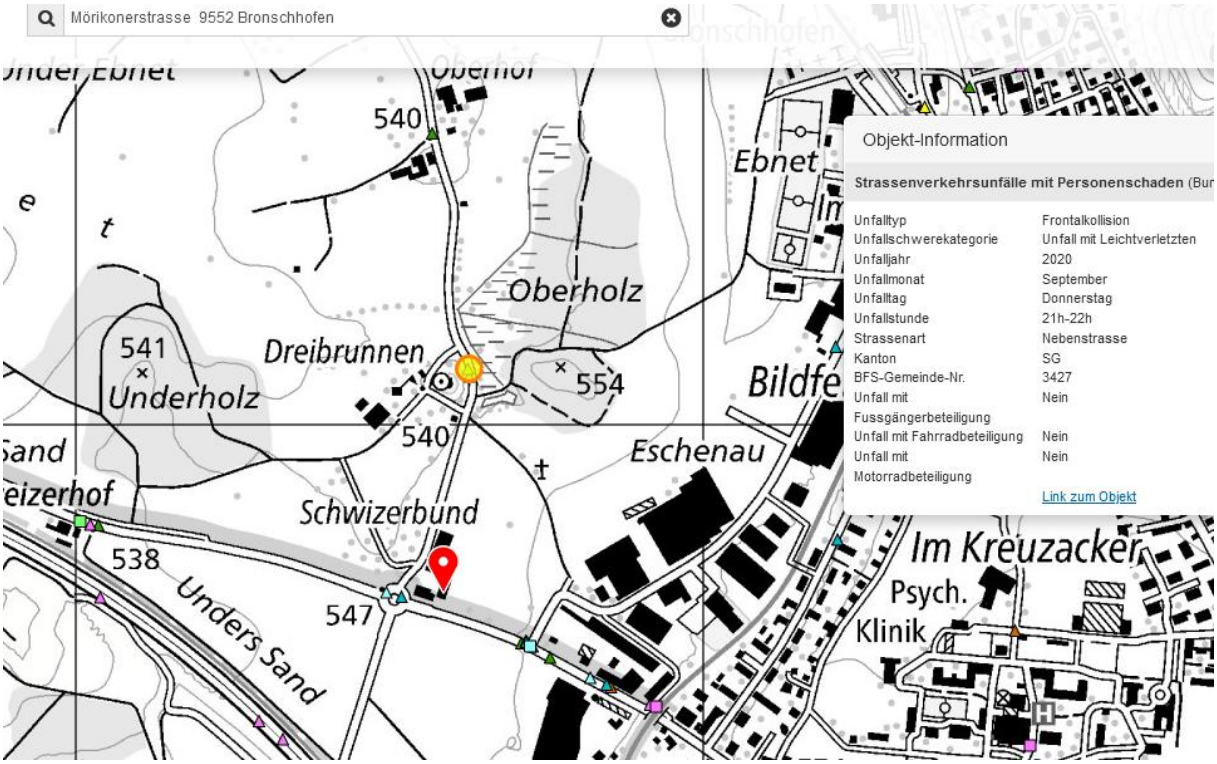

Die Kurve ist im Bereich des Hauptstrahlzentrums vom AMP Bronschhofen

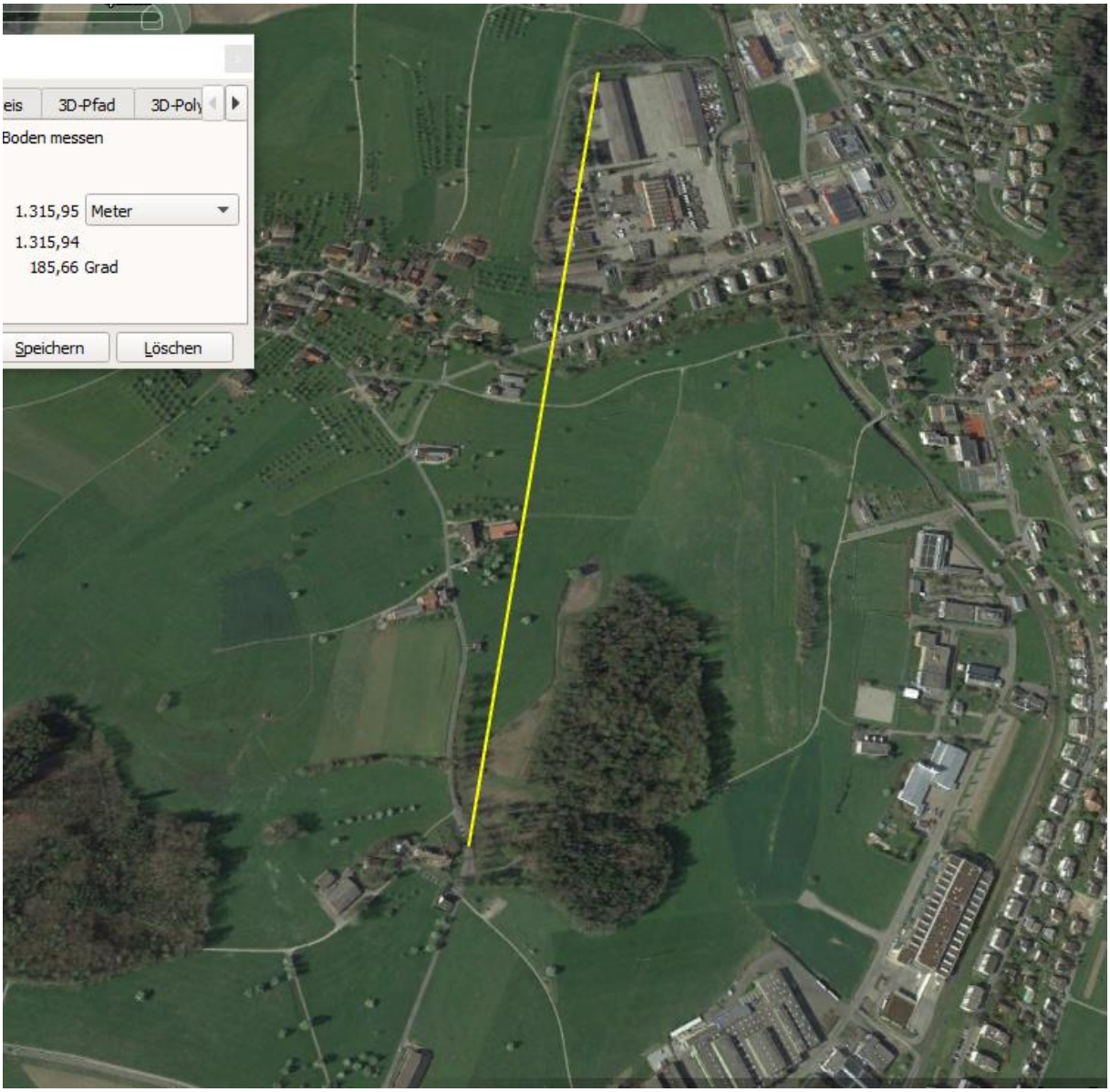

Der Standort ist doppelt genutzt

Der Sender von hinten erreicht sie ebenso.

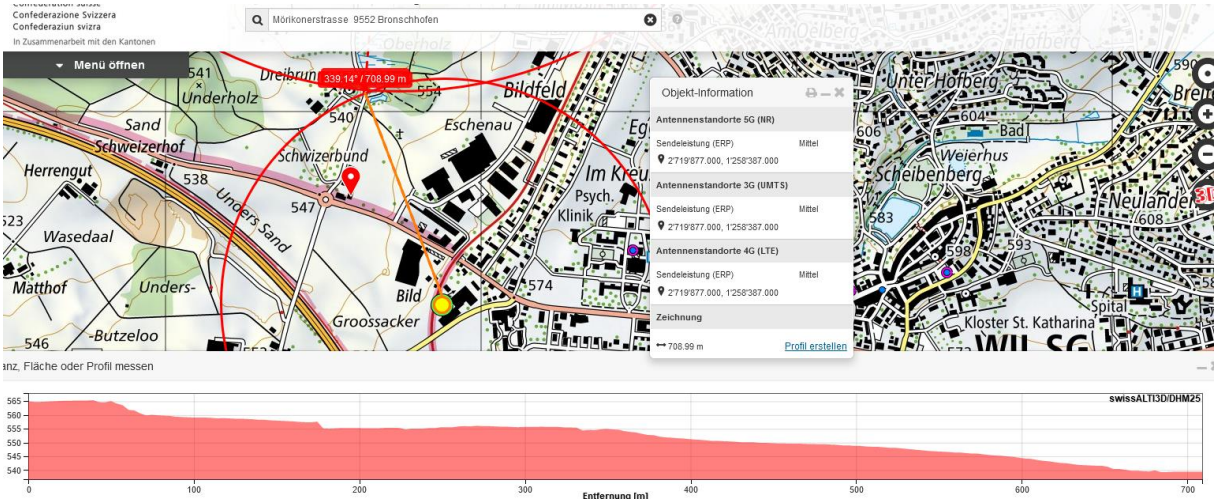

Auch dieser Sender ist ein Doppelstandort

Die häufigste Fahrzeugform heute sind kompakte Steilheck-Limousinen, Strahlung von hinten stark einwirkend.

Lichtverhältnisse noch nicht prekär, Dämmerung

Zum Verständnis der Abläufe bei solchen Unfällen:

Niels Kuster et al. **NFP 57:** http://www.snf.ch/SiteCollectionDocuments/nfp/nfp57/nfp57_synthese_d.pdf Mobilfunk bewirkt Veränderungen der Hirnströme

M. Mevisssen / D. Schürmann: Manmade Electromagnetic Fields and Oxidative Stress—Biological Effects and Consequences for Health. https://www.mdpi.com/1422-0067/22/7/3772

«Der unklare Unfall in der Verkehrsmedizin» (AGU-Seminar 2015) Dr. Ulfert Grimm Fachbereich Verkehrsmedizin Institut für Rechtsmedizin St.Gallen http://agu.ch/1.0/pdf/agu-seminar15.pdf

«Wirkungen des Mobil- und Kommunikationsfunks» Eine Schriftenreihe der Kompetenzinitiative zum Schutz von Mensch, Umwelt und Demokratie e.V.

https://www.diagnose-funk.org/publikationen/dokumente-downloads/kompetenzinitiative-broschuerenreihe

Wirkungen von Elektrosmog auf Verkehrsunfälle: https://www.hansuelistettler.ch/elektrosmog/elektrosmog-im-verkehr/studie

Zur Möglichkeit der Messung von Sendeleistungen 5G: https://www.gigaherz.ch/5g-alarmierende-resultate-erster-testmessungen/

Zur Funktionsweise von 5G-Antennen: "Understanding Massive MIMO in roughly 2 minutes": https://www.youtube.com/watch?v=XBb481RNqGw

Zum Thema Herzrhythmus hat Prof. Magda Havas, Trent University, publiziert: https://magdahavas.com/electrosmog-exposure/home-environment/new-study-radiation-from-cordless-phone-base-station-affects-the-heart/ Zusammenfassung im emf-portal: https://www.emf-portal.org/de/article/18905

Magnetfelder unter Hochspannungsleitungen: https://www.bfs.de/SharedDocs/Videos/BfS/DE/emf-stromleitung.html

Hansueli Stettler.Bauökologie.Funkmesstechnik.Lindenstrasse 132.9016 St.Gallen.www.hansuelistettler.ch.info@hansuelistettler.ch