Gossau: Kollision beim Abbiegen – Fussgängerin leicht verletzt

Am Montagabend (14.09.2020), um 17:10 Uhr, ist es auf der Quellenhofstrasse zu einem Verkehrsunfall zwischen einem Auto und einer Fussgängerin gekommen. Eine 23-jährige Fussgängerin wurde dabei leicht verletzt.

Ein 27-jähriger Mann fuhr mit seinem Auto von der Mooswiesstrasse kommend in Richtung Zentrum. Er bog bei der Verzweigung in die Quellenhofstrasse ab. Aus bisher ungeklärten Gründen übersah er dabei die 23-Jährige, welche gerade den Fussgängerstreifen überquerte. Folglich kam es zu einer Kollision zwischen dem Auto und der Fussgängerin. Sie zog sich leichte Verletzungen zu. Sie wünschte keine Einweisung in ein Spital durch den aufgebotenen Rettungsdienst. Der entstandene Sachschaden beträgt rund 500 Franken.

https://www.sg.ch/news/sgch_kantonspolizei/2020/09/gossau--kollision-beim-abbiegen---fussgaengerin-leicht-verletzt.html

Elektrosmog im Unfallablauf

Der Verursacher fährt hier vor einem Sendestrahl her in eine lokal gesteigerte Belastung durch den Sender vom Silo.

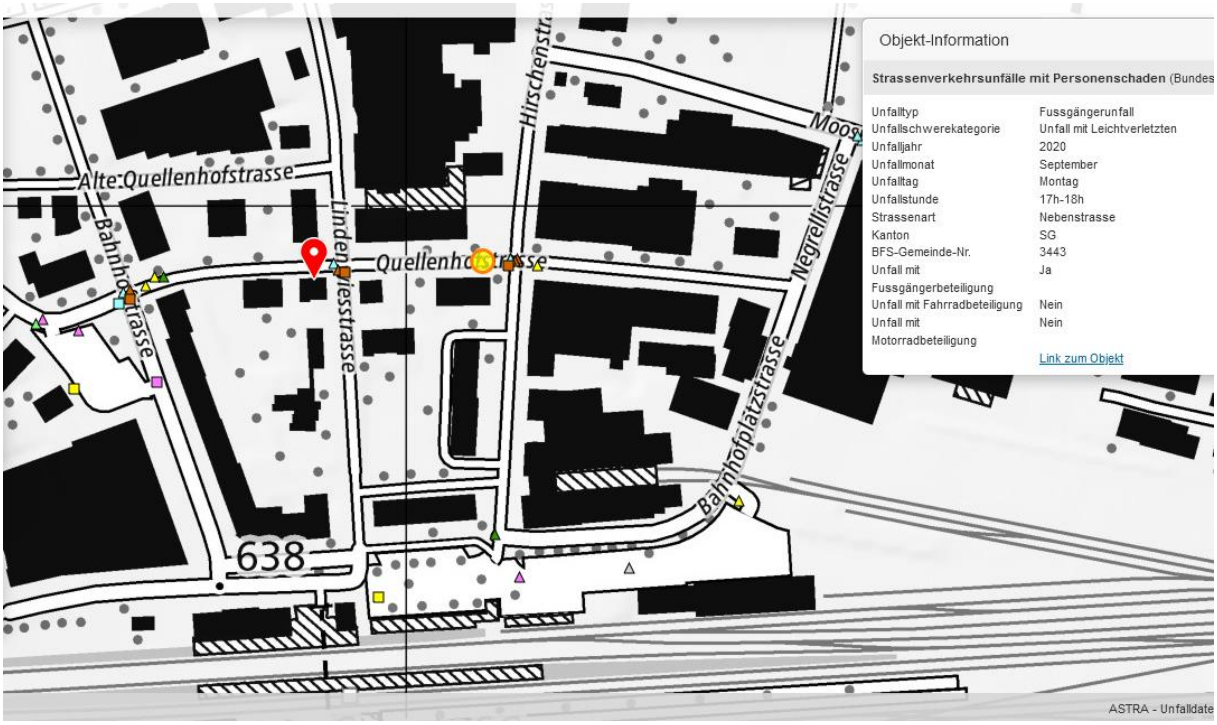

Der Standort vom Silo reflektiert auch zur Linken des heranfahrenden Automobilisten

Bereits bei der Anfahrt auf diesen Strassenabschnitt eine erste markante Belastung.

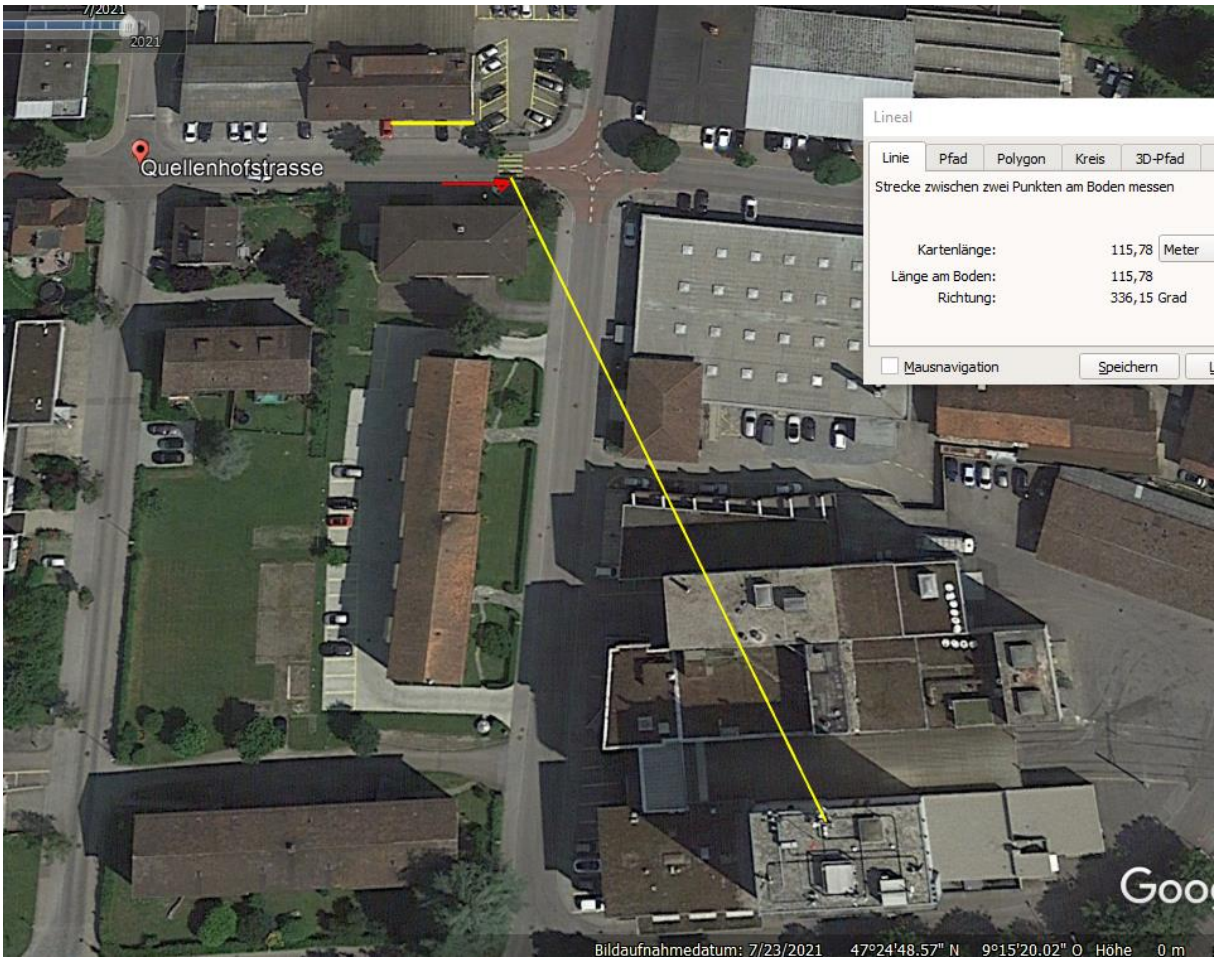

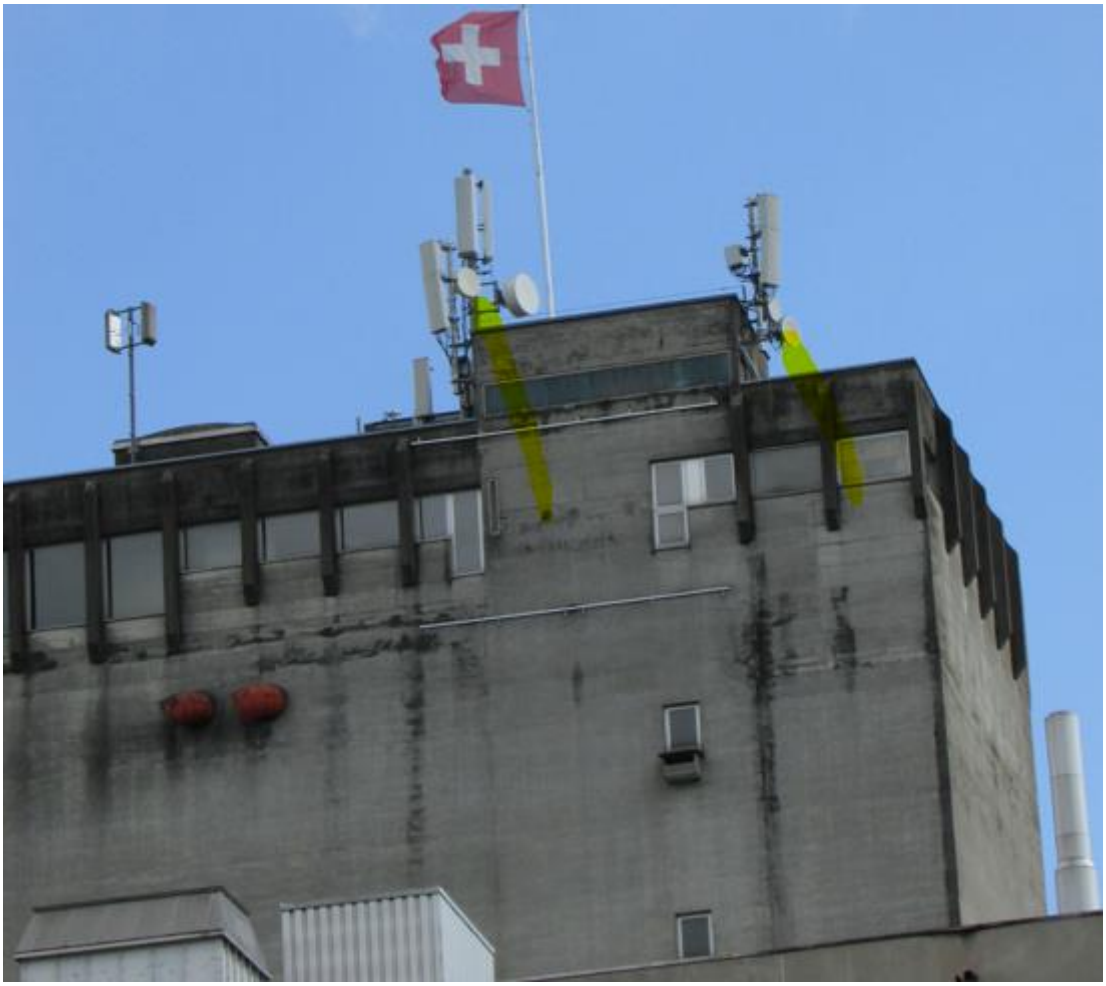

HFW 59D
HF-Analyser
Range
Signal
RMS
Peak
Peak hold
VBW Maximum
VBW Standard
clear
Power
mW/m²
µW/m²
Power Flux Density
Modulated Signal

Der Sender von hinten strahlt ebenso ein

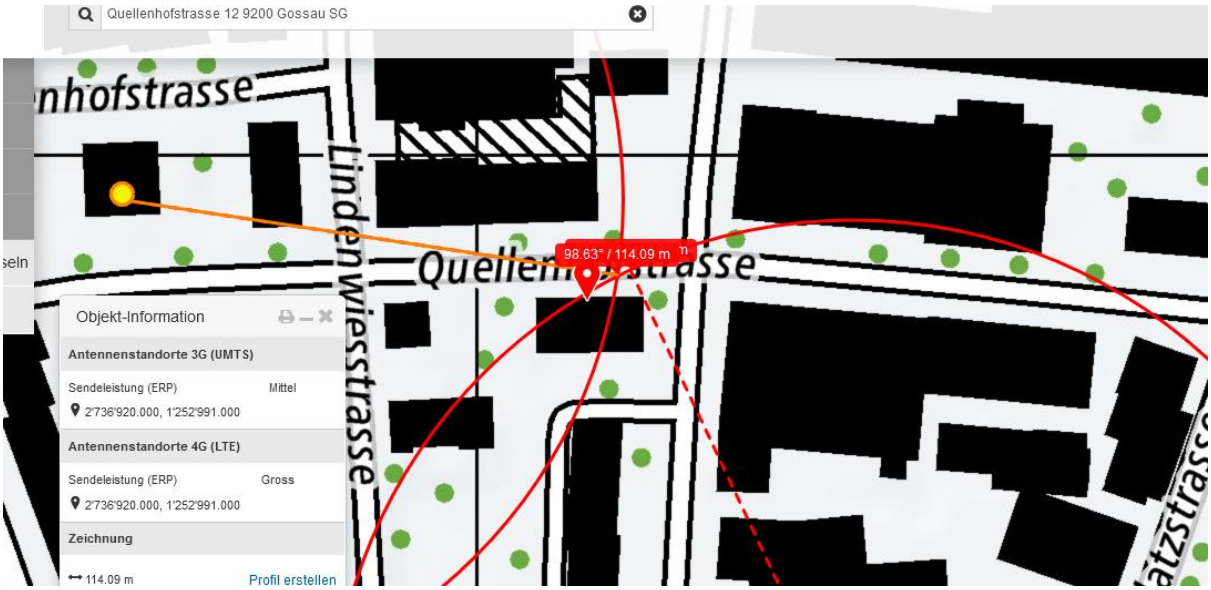

Der Sender frontal, auf dem Gebäude der Braun AG ist rückgebaut worden:

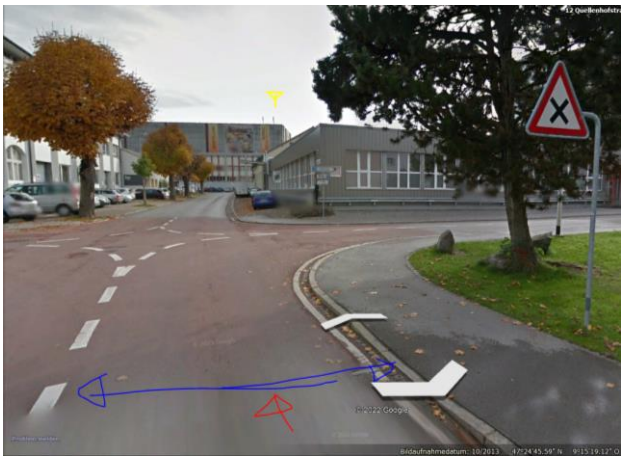

2016 alte Positionen:

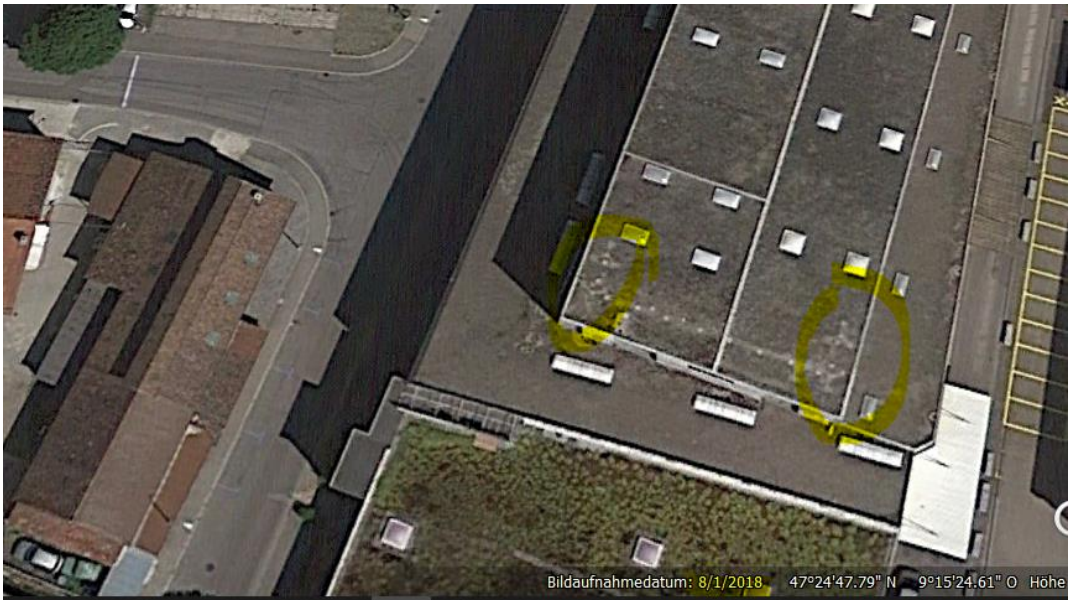

2018 ohne Sender

Wetter trocken, Strahlung ungedämpft

Zum Verständnis der Abläufe bei solchen Unfällen:

Niels Kuster et al. **NFP 57:** http://www.snf.ch/SiteCollectionDocuments/nfp/nfp57/nfp57_synthese_d.pdf Mobilfunk bewirkt Veränderungen der Hirnströme

M. Mevisssen / D. Schürmann: Manmade Electromagnetic Fields and Oxidative Stress—Biological Effects and Consequences for Health. https://www.mdpi.com/1422-0067/22/7/3772

«Der unklare Unfall in der Verkehrsmedizin» (AGU-Seminar 2015) Dr. Ulfert Grimm Fachbereich Verkehrsmedizin Institut für Rechtsmedizin St.Gallen http://agu.ch/1.0/pdf/agu-seminar15.pdf

«Wirkungen des Mobil- und Kommunikationsfunks» Eine Schriftenreihe der Kompetenzinitiative zum Schutz von Mensch, Umwelt und Demokratie e.V.

https://www.diagnose-funk.org/publikationen/dokumente-downloads/kompetenzinitiative-broschuerenreihe

Wirkungen von Elektrosmog auf Verkehrsunfälle: https://www.hansuelistettler.ch/elektrosmog/elektrosmog-im-verkehr/studie

Zur Möglichkeit der Messung von Sendeleistungen 5G: https://www.gigaherz.ch/5g-alarmierende-resultate-erster-testmessungen/

Zur Funktionsweise von 5G-Antennen: "Understanding Massive MIMO in roughly 2 minutes": https://www.youtube.com/watch?v=XBb481RNqGw

Zum Thema Herzrhythmus hat Prof. Magda Havas, Trent University, publiziert: https://magdahavas.com/electrosmog-exposure/home-environment/new-study-radiation-from-cordless-phone-base-station-affects-the-heart/ Zusammenfassung im emf-portal: https://www.emf-portal.org/de/article/18905

Magnetfelder unter Hochspannungsleitungen: https://www.bfs.de/SharedDocs/Videos/BfS/DE/emf-stromleitung.html