Neuhaus: Selbstunfall mit Motorrad

Am Sonntag (13.09.2020), um 15:20 Uhr, ist ein 35-jähriger Mann mit seinem Motorrad auf der Dorfstrasse Bürg verunfallt. Er verletzte sich dabei unbestimmt.

Der 35-Jährige fuhr mit seinem Motorrad auf der Dorfstrasse Bürg in Richtung Eschenbach. Aus bisher ungeklärten Gründen musste er in der Rechtskurve auf Höhe Schwärzi eine Vollbremsung einleiten. Folglich kam das Motorrad ins Schlingern und der 35-Jährige stürzte auf die Fahrbahn. Beim Unfall zog er sich unbestimmte Verletzungen zu, weshalb ihn die Rettung ins Spital brachte. Der Sachschaden beläuft sich auf rund 10'000 Franken.

https://www.sg.ch/news/sgch_kantonspolizei/2020/09/neuhaus--selbstunfall-mit-motorrad0.html

Elektrosmog im Unfallgeschehen

Ursache der Vollbremsung ist nicht bekannt, ein Tier könnte gequert haben, welches er möglicherweise spät erkannt hat. Allerdings mit der anschliessenden Mauer rechts eher unwahrscheinlich.

Die Stelle ist von links funkbelastet, der Sender von Süden her erreicht die Strecke nicht, da ein kleiner Hügel in der Linie liegt.

Der Sender vom Kirchturm St.Gallenkappel (ca. 25 m Höhe) strahlt hier ein

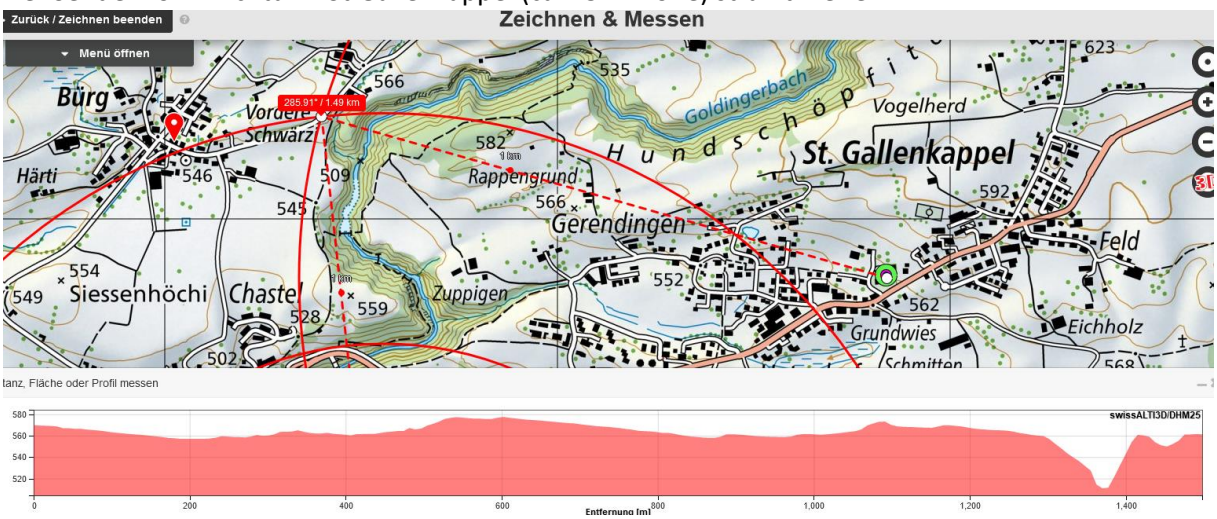

Auf der Schwärzi nur vereinzelte Stämme.

20m weiter unten ebenso

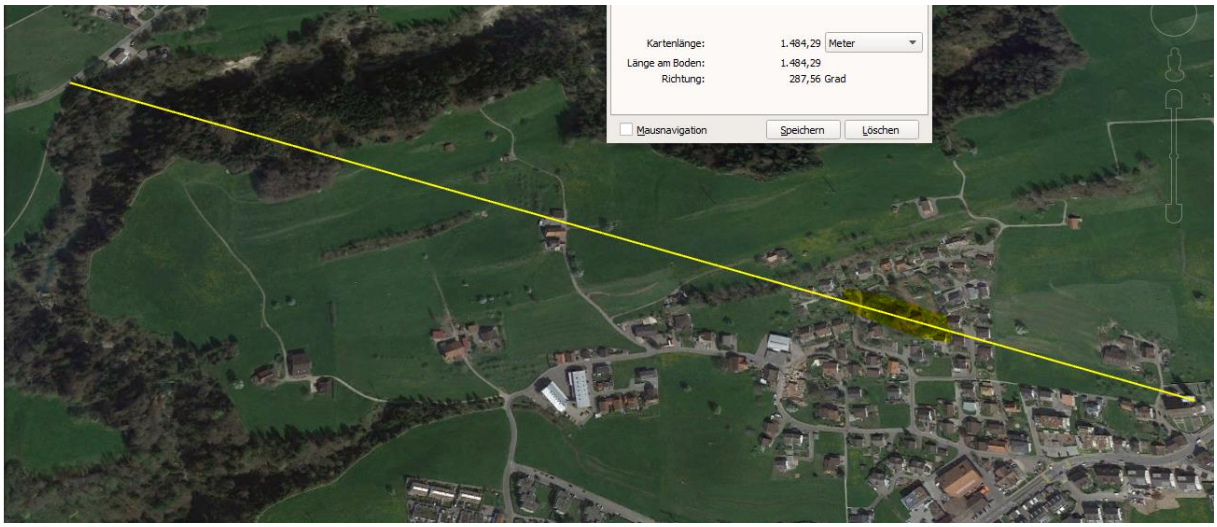

Wetter trocken

Zum Verständnis der Abläufe bei solchen Unfällen:

Niels Kuster et al. **NFP 57:** http://www.snf.ch/SiteCollectionDocuments/nfp/nfp57/nfp57_synthese_d.pdf Mobilfunk bewirkt Veränderungen der Hirnströme

M. Mevisssen / D. Schürmann: Manmade Electromagnetic Fields and Oxidative Stress—Biological Effects and Consequences for Health. https://www.mdpi.com/1422-0067/22/7/3772

«Der unklare Unfall in der Verkehrsmedizin» (AGU-Seminar 2015) Dr. Ulfert Grimm Fachbereich Verkehrsmedizin Institut für Rechtsmedizin St.Gallen http://agu.ch/1.0/pdf/agu-seminar15.pdf

«Wirkungen des Mobil- und Kommunikationsfunks» Eine Schriftenreihe der Kompetenzinitiative zum Schutz von Mensch, Umwelt und Demokratie e.V.

https://www.diagnose-funk.org/publikationen/dokumente-downloads/kompetenzinitiative-broschuerenreihe

Wirkungen von Elektrosmog auf Verkehrsunfälle: https://www.hansuelistettler.ch/elektrosmog/elektrosmog-im-verkehr/studie

Zur Möglichkeit der Messung von Sendeleistungen 5G: https://www.gigaherz.ch/5g-alarmierende-resultate-erster-testmessungen/

Zur Funktionsweise von 5G-Antennen: "Understanding Massive MIMO in roughly 2 minutes": https://www.youtube.com/watch?v=XBb481RNqGw

Zum Thema Herzrhythmus hat Prof. Magda Havas, Trent University, publiziert: https://magdahavas.com/electrosmog-exposure/home-environment/new-study-radiation-from-cordless-phone-base-station-affects-the-heart/ Zusammenfassung im emf-portal: https://www.emf-portal.org/de/article/18905

Magnetfelder unter Hochspannungsleitungen: https://www.bfs.de/SharedDocs/Videos/BfS/DE/emf-stromleitung.html

Hansueli Stettler.Bauökologie.Funkmesstechnik.Lindenstrasse 132.9016 St.Gallen.www.hansuelistettler.ch.info@hansuelistettler.ch