Ermenswil: Unfall zwischen Auto und Velo – Velofahrer verletzt

Am Samstag (05.09.2020), um 9:45 Uhr, ist es auf der Rütistrasse, Höhe Rossweid, zu einem Unfall zwischen einem Auto und einem Velo gekommen. Der Velofahrer wurde dabei leicht verletzt

Ein 76-jähriger Mann fuhr mit seinem Auto vom Zentrum Ermenswil Richtung Rüti/ZH. Auf Höhe der Verzweigung Rütistrasse/Rossweid wollte er in die Seitenstrasse Rossweid abbiegen um dort zu wenden. Dabei übersah er einen 50-jährigen Velofahrer, welcher ihm entgegen kam. Trotz einer Vollbremsung des Autofahrers und einem Ausweichmanöver des Velofahrers kam es zur Kollision. Der 50-Jährige stürzte und verletzte sich dabei leicht. Er musste mit der Rettung ins Spital gebracht werden. Am Auto und am Velo entstand Sachschaden von gegen 4'000 Franken.

https://www.sg.ch/news/sgch_kantonspolizei/2020/09/ermenswil--unfall-zwischen-auto-und-velo---velofahrer-verletzt.html

Elektrosmog im Unfallablauf

Unfallort

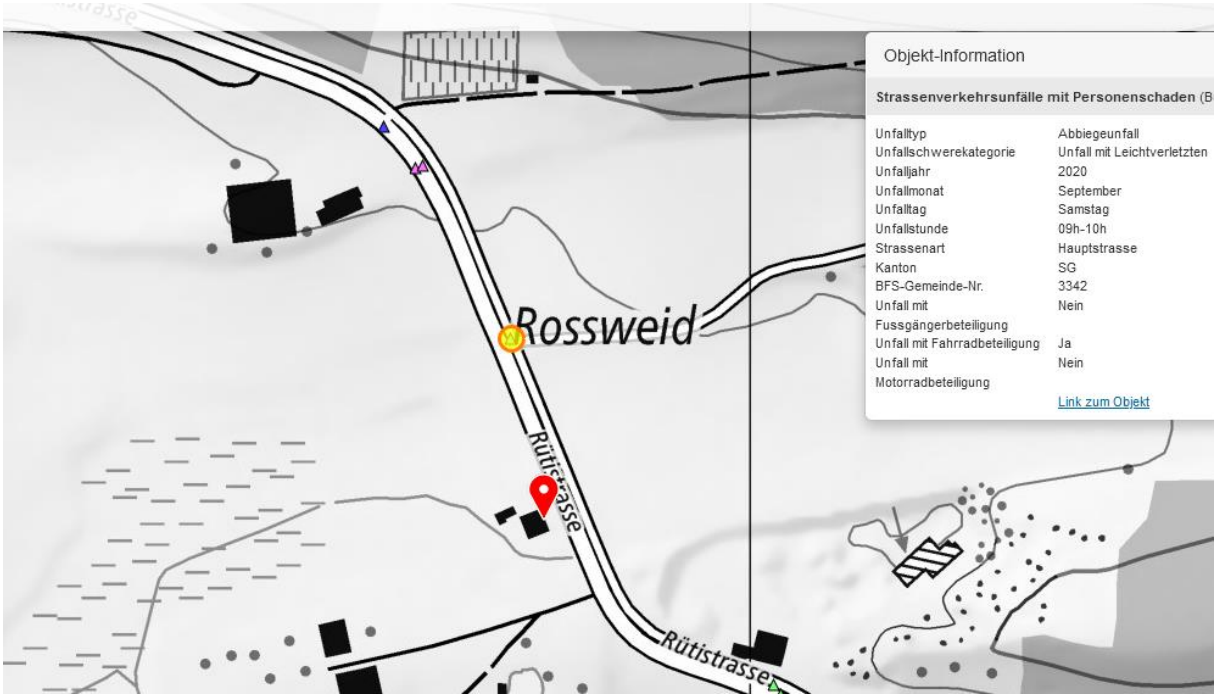

Der Sender von Ermenswil ist hinter dem Hügel, nur der Sender aus der HS-Leitung deckt ab

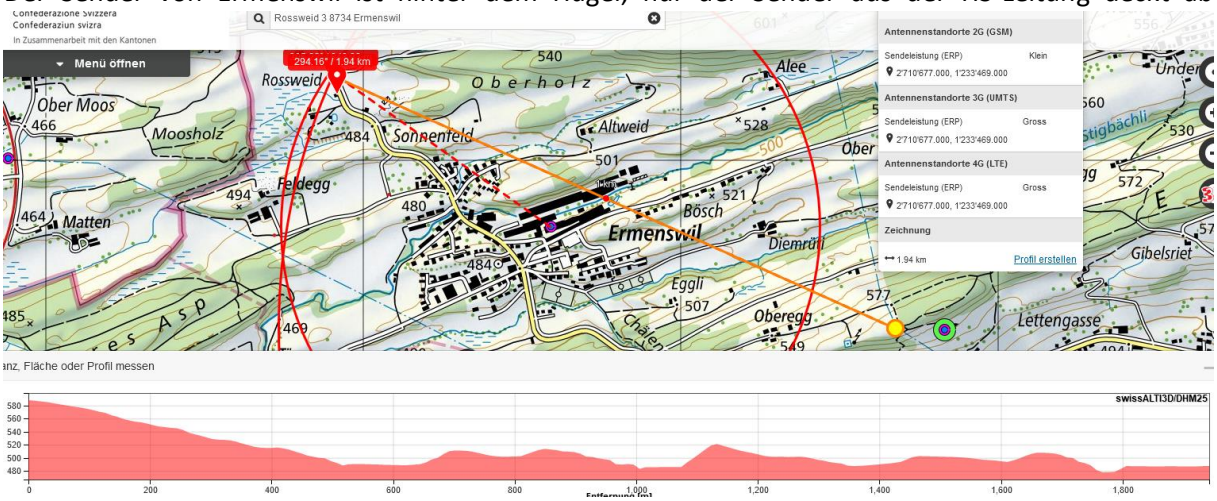

Der Senderstandort im Mast ist möglicherweise doppelt belegt, kann nicht überprüft werden.

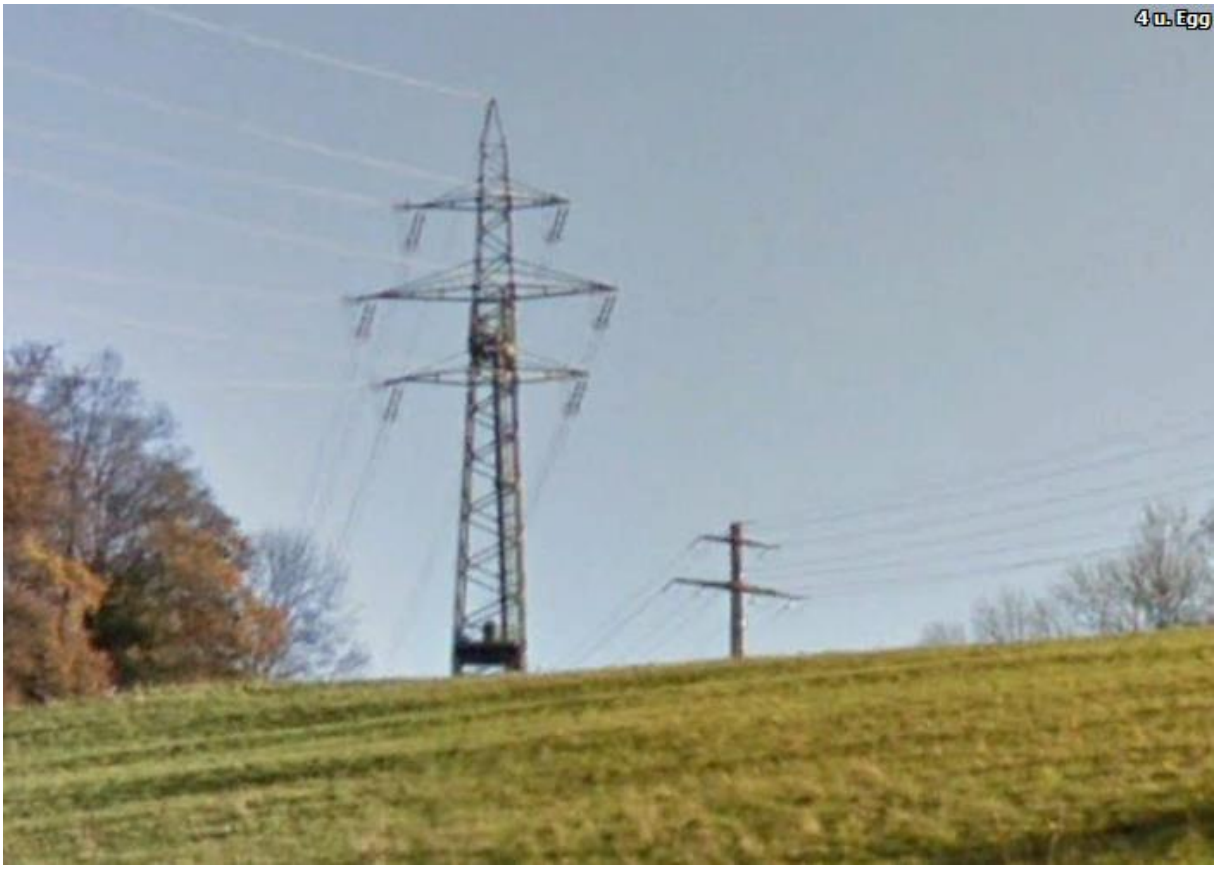

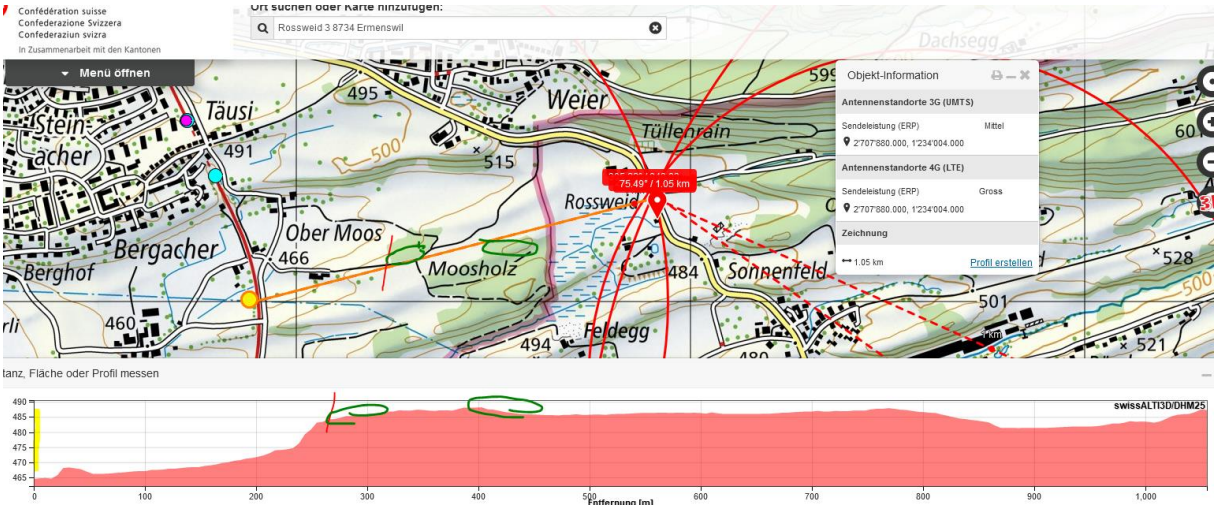

Der Sender an der Bahnlinie im Westen erreicht aufgrund der Höhendifferenz und der Bewaldung nicht.

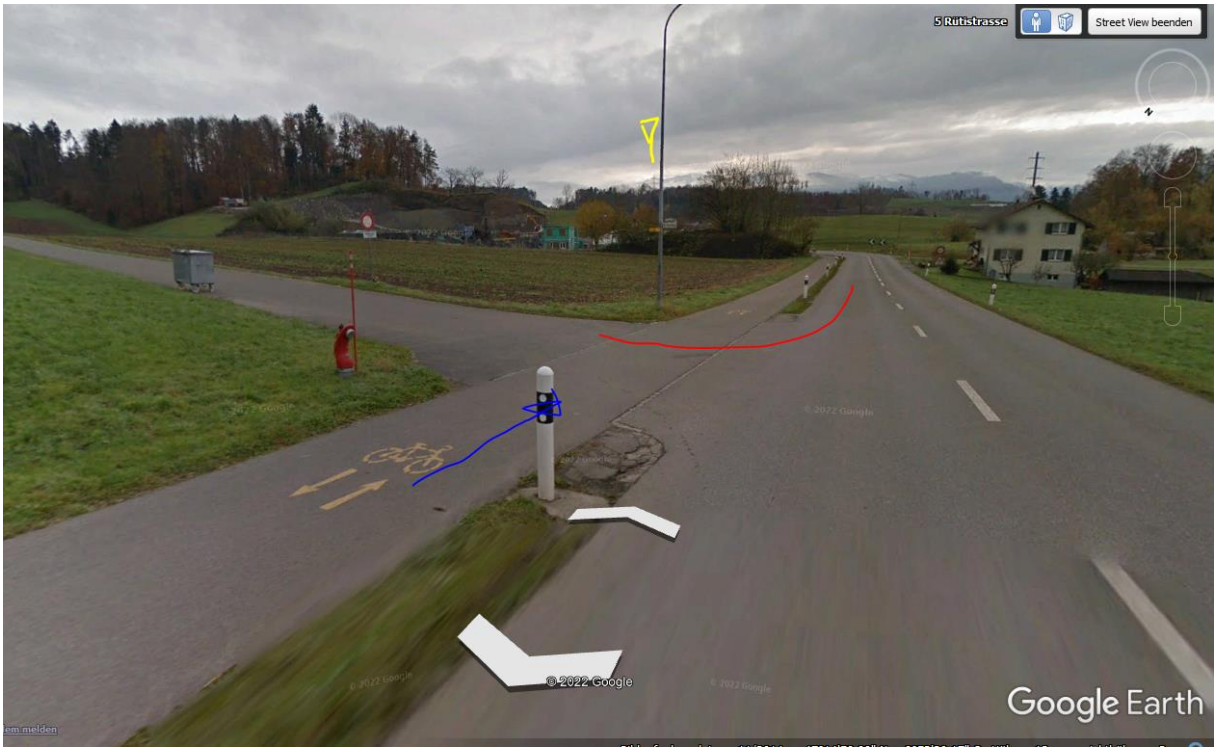

Der verursachende Fahrer hat vor 2800m eine HS 1 und 5 gequert

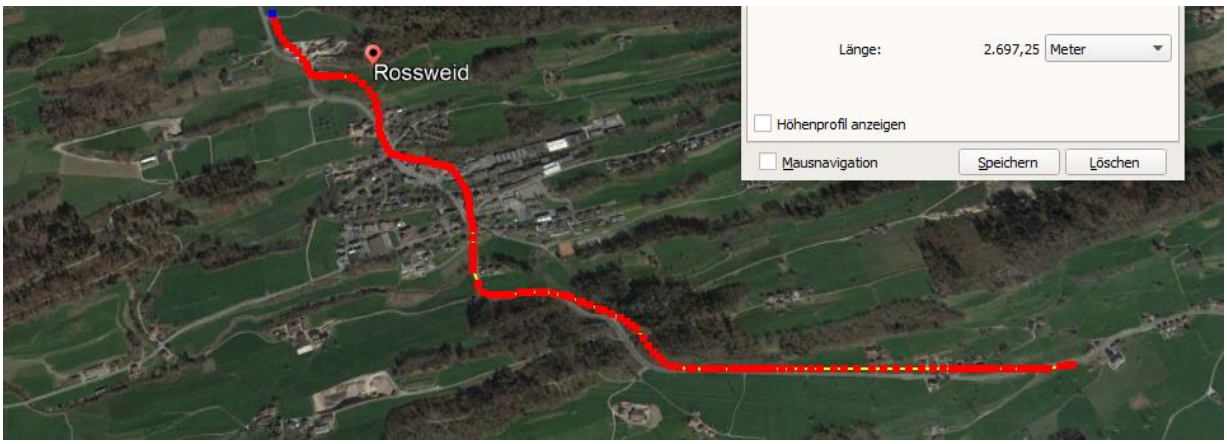

Wetter trocken.

Zum Verständnis der Abläufe bei solchen Unfällen:

Niels Kuster et al. **NFP 57:** http://www.snf.ch/SiteCollectionDocuments/nfp/nfp57/nfp57_synthese_d.pdf Mobilfunk bewirkt Veränderungen der Hirnströme

M. Mevisssen / D. Schürmann: Manmade Electromagnetic Fields and Oxidative Stress—Biological Effects and Consequences for Health. https://www.mdpi.com/1422-0067/22/7/3772

«Der unklare Unfall in der Verkehrsmedizin» (AGU-Seminar 2015) Dr. Ulfert Grimm Fachbereich Verkehrsmedizin Institut für Rechtsmedizin St.Gallen http://agu.ch/1.0/pdf/agu-seminar15.pdf

«Wirkungen des Mobil- und Kommunikationsfunks» Eine Schriftenreihe der Kompetenzinitiative zum Schutz von Mensch, Umwelt und Demokratie e.V.

https://www.diagnose-funk.org/publikationen/dokumente-downloads/kompetenzinitiative-broschuerenreihe

Wirkungen von Elektrosmog auf Verkehrsunfälle: https://www.hansuelistettler.ch/elektrosmog/elektrosmog-im-verkehr/studie

Zur Möglichkeit der Messung von Sendeleistungen 5G: https://www.gigaherz.ch/5g-alarmierende-resultate-erster-testmessungen/

Zur Funktionsweise von 5G-Antennen: "Understanding Massive MIMO in roughly 2 minutes": https://www.youtube.com/watch?v=XBb481RNqGw

Zum Thema Herzrhythmus hat Prof. Magda Havas, Trent University, publiziert: https://magdahavas.com/electrosmog-exposure/home-environment/new-study-radiation-from-cordless-phone-base-station-affects-the-heart/ Zusammenfassung im emf-portal: https://www.emf-portal.org/de/article/18905

Magnetfelder unter Hochspannungsleitungen: https://www.bfs.de/SharedDocs/Videos/BfS/DE/emf-stromleitung.html

Hansueli Stettler.Bauökologie.Funkmesstechnik.Lindenstrasse 132.9016 St.Gallen.www.hansuelistettler.ch.info@hansuelistettler.ch