Hünibach: Autolenkerin schwer verletzt

10. Dezember 2017

Am Samstagabend ist in Hünibach (Gemeinde Hilterfingen) eine Frau bei einem Selbstunfall schwer verletzt worden. Sie musste aus dem Auto geborgen und ins Spital gebracht werden.

Am Samstag, 9. Dezember 2017, um etwa 1825 Uhr, war ein Auto von Thun her auf der Staatsstrasse in Richtung Hilterfingen unterwegs. Auf Höhe der Hausnummer 99 kam das Auto aus noch zu klärenden Gründen **ins Schleudern, drehte sich, prallte zuerst in eine Steinmauer und anschliessend in eine Hauseingangstüre.**

Die **88**-jährige Lenkerin konnte von den Feuerwehren Hilterfingen-Hünibach und Thun aus dem Auto geborgen werden. Ein Ambulanzteam brachte die schwer verletzte Frau ins Spital.

Die Strasse musste während den Unfallarbeiten für rund drei Stunden wechselseitig geführt werden. Für den Abtransport des Autos wurde ein Kran beigezogen.

(rm)

http://www.police.be.ch/police/de/index/medien/medien.meldungNeu.html/police/de/meldungen/police/news/2017/12/20171210_1333_huenibach_gemeindehilterfingenautolenkerinschwerverletzt

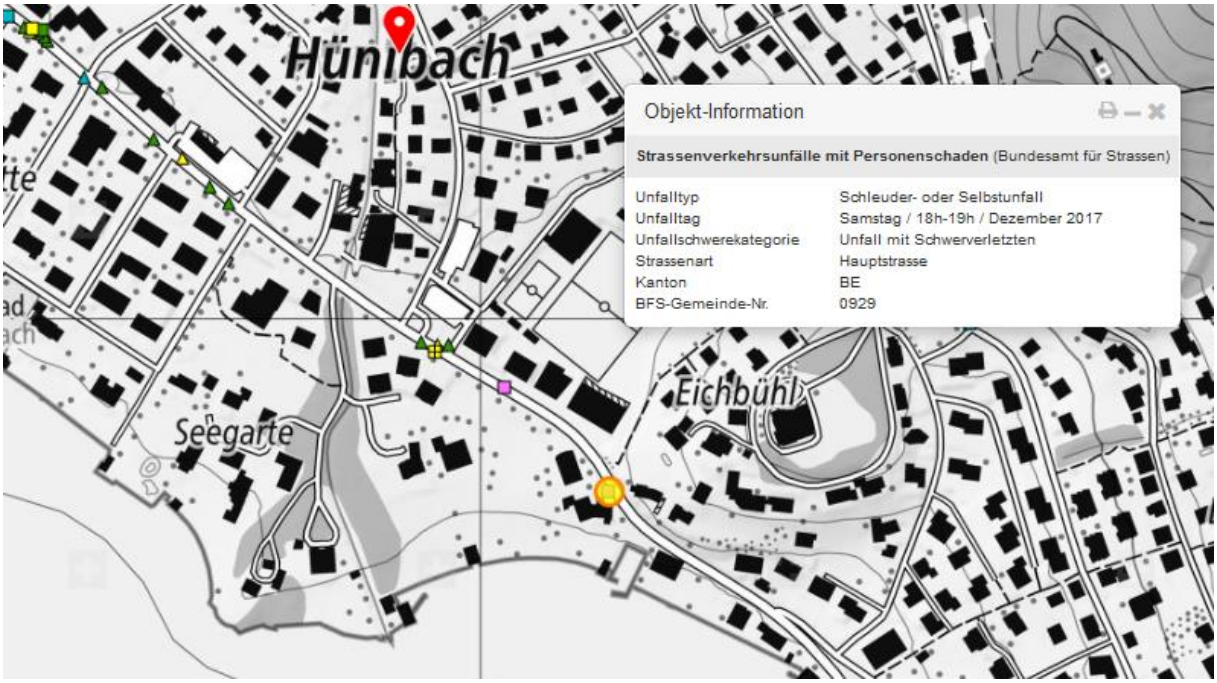

Staatsstrasse 99
Staatsstrasse
Alte Hünistrasse

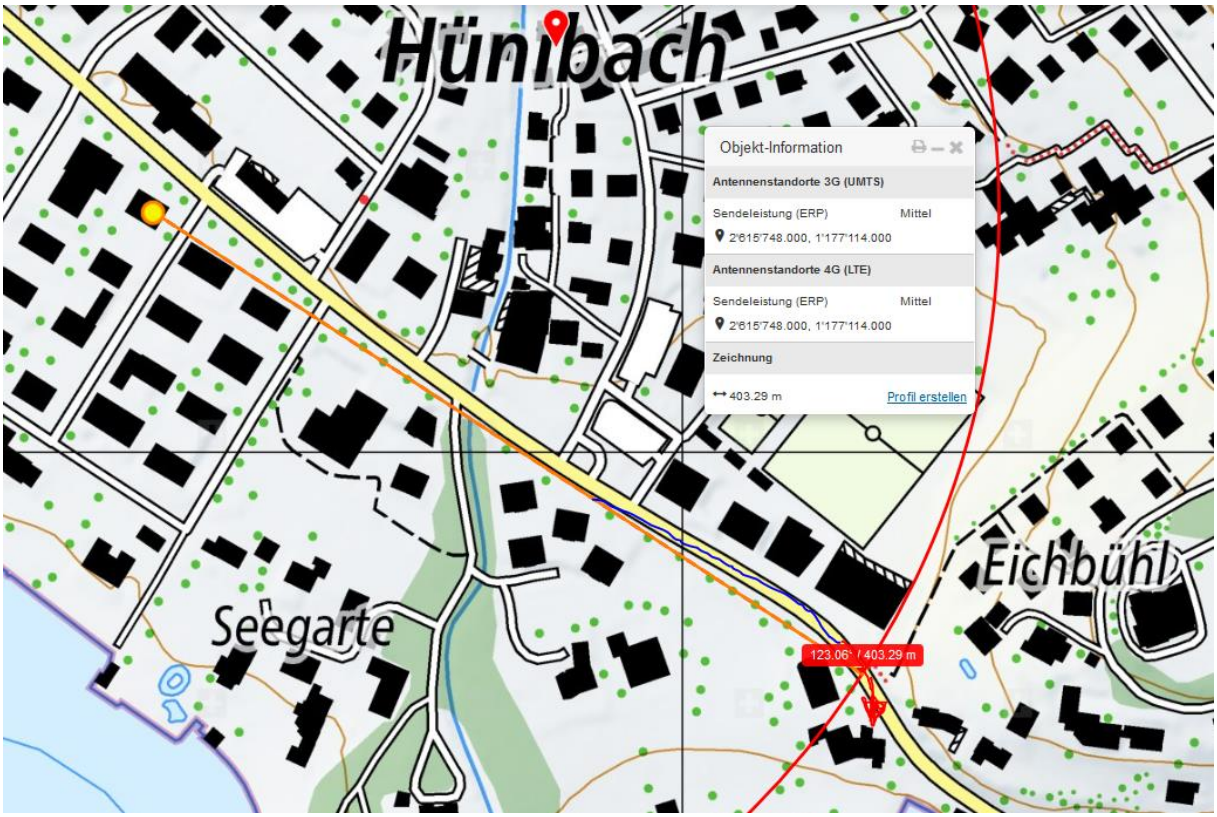
Hünibach
Objekt-Information
Antennenstandorte 3G (UMTS)
Sendeleistung (ERP) Mittel
2'615'748.000, 1'177'114.000
Antennenstandorte 4G (LTE)
Sendeleistung (ERP) Mittel
2'615'748.000, 1'177'114.000
Zeichnung
403.29 m
Profil erstellen
Eichbühl
Seegarte
403.29 m

Eichbu
123.06° / 403.29 m

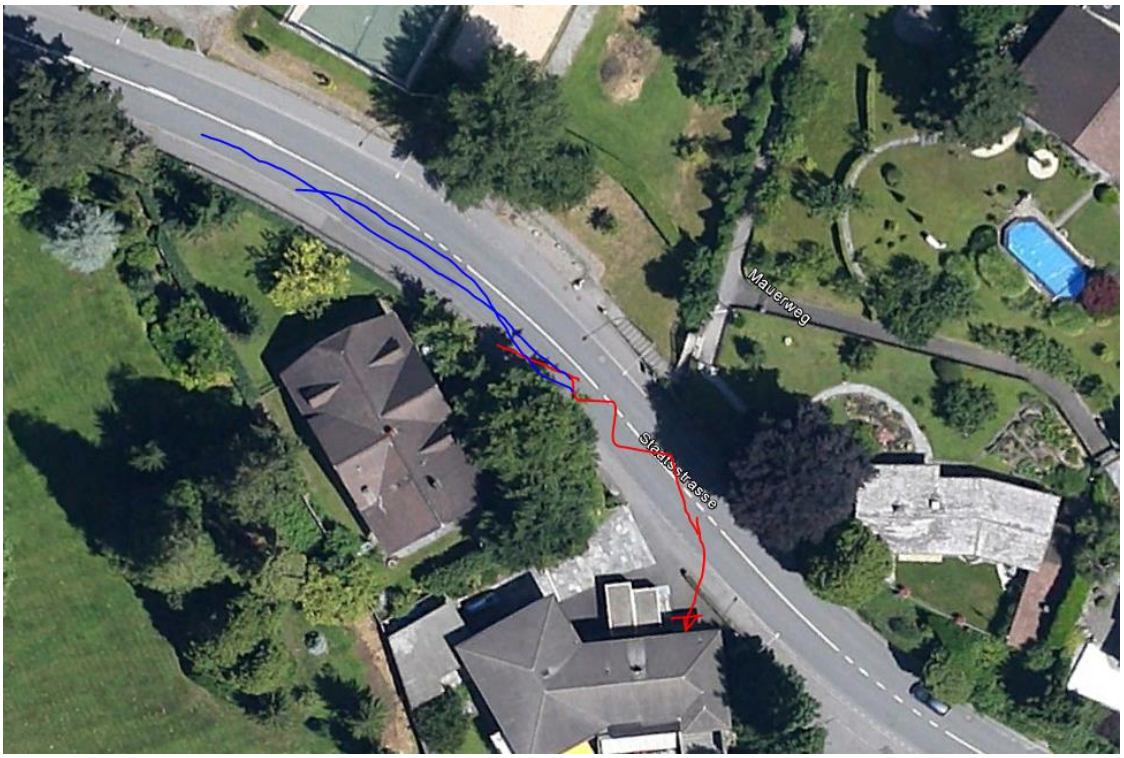

Auf dem jüngsten Bild Juni 18 ist zu sehen, dass die Mauer entlang der ganzen Kurve verläuft, vermutlich ist die Fahrerin geradeaus gefahren, der Beschrieb als Schleudern eine Interpretation der Spuren. Ebenso wäre ein Beschrieb als „Geradeaus in die Mauer“ – Fahren denkbar.

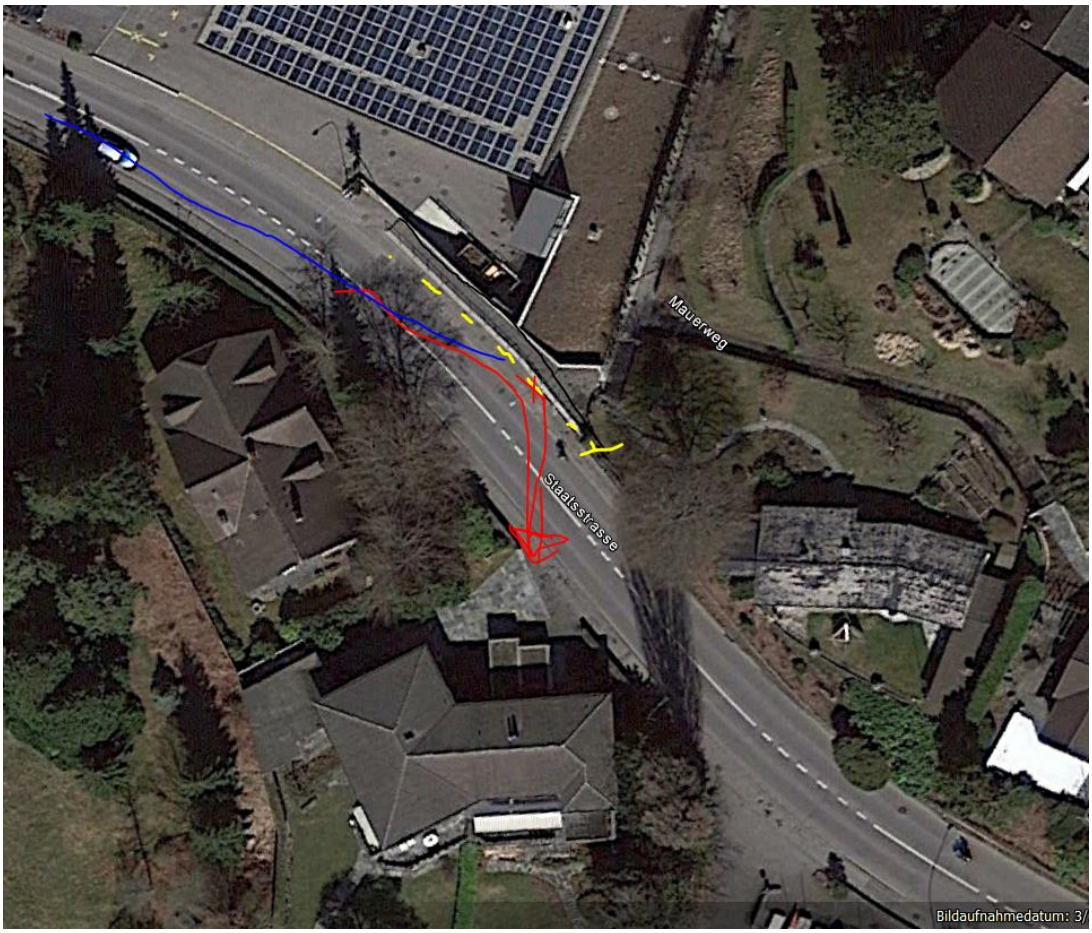

Sender kaschiert hinter Migros-Areal – die Fahrt bis und mit eingeleiteter Kurve war vor dem Hauptstrahl des Senders. Die Hauptstrahlrichtung von Sendern ist immer entlang der wichtigsten Verkehrsachsen. Dies gilt auch für kaschierte Sender.

sehr tief...
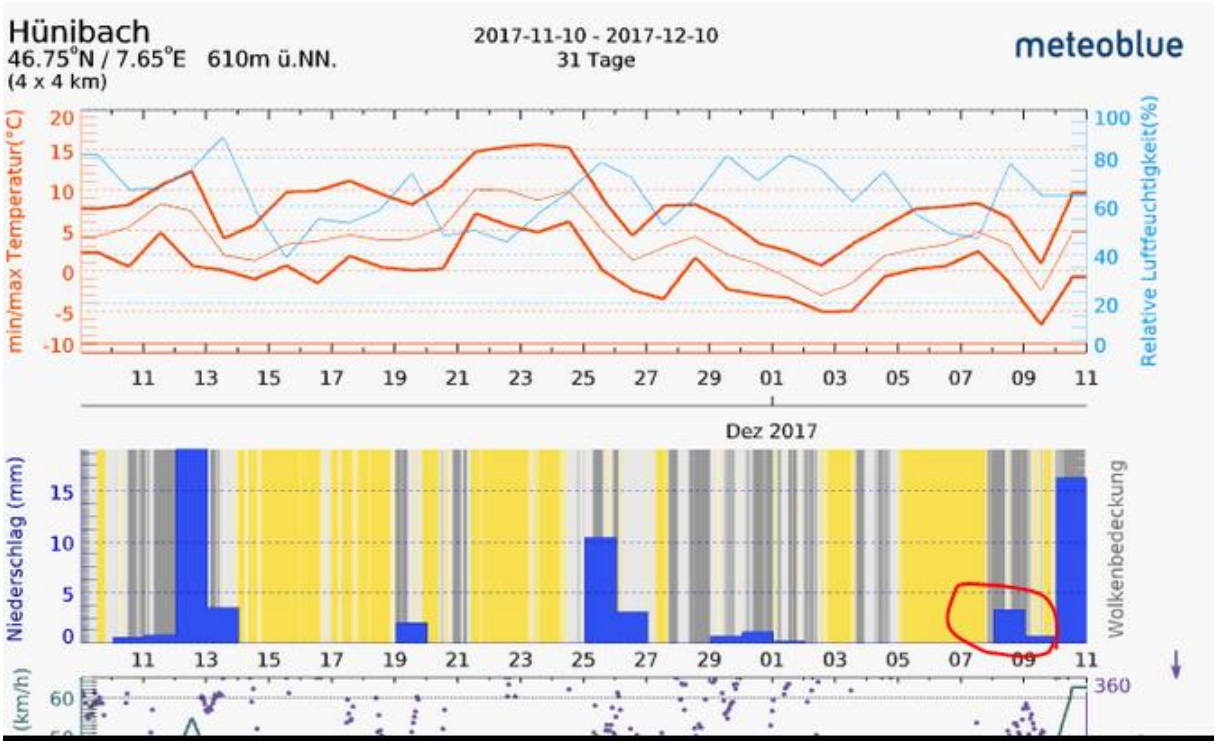
Bern gibt keine Auskünfte, was den Fahrzeugtyp betrifft. Aufgrund der Senderlage hinten muss es sich um ein Fahrzeug mit fast vertikaler Heckklappe handeln.