Hoffeld: 13-jähriges Mädchen bei Verkehrsunfall schwer verletzt

Am Mittwoch (26.08.2020), kurz vor 7:10 Uhr, ist es auf der Unterschönenwis zu einer Kollision zwischen einem Mofa und einem Lieferwagen mit Anhänger gekommen. Die 13-jährige Mofafahrerin musste mit schweren Verletzungen von der Rettung ins Spital gebracht werden.

Ein 56-jähriger Mann fuhr mit seiner Fahrzeugkombination, bestehend aus Lieferwagen mit Anhänger, auf der Hauptstrasse vom Neckertal Richtung Strickwald. Gleichzeitig fuhr ein 13-jähriges Mädchen mit ihrem Mofa auf der Unterschönenwis und bog linksseitig auf die Hauptstrasse ein. Dabei kam es aus unbekannten Gründen zur Kollision zwischen dem Anhänger und dem Mofa. Das Mädchen wurde dabei schwer verletzt. Nach Erstversorgung von einem Rettungsteam mit Notarzt wurde sie ins Spital gefahren. Die Hauptstrasse musste von der Kreuzung Aach bis zur Kreuzung Hoffeld für rund drei Stunden gesperrt werden. Die Umleitung wurde von der Feuerwehr organisiert.

https://www.sg.ch/news/sgch_kantonspolizei/2020/08/hoffeld--13-jaehriges-maedchen-bei-verkehrsunfall-schwer-verletz.html

Elektrosmog im Unfallablauf

Unfallort

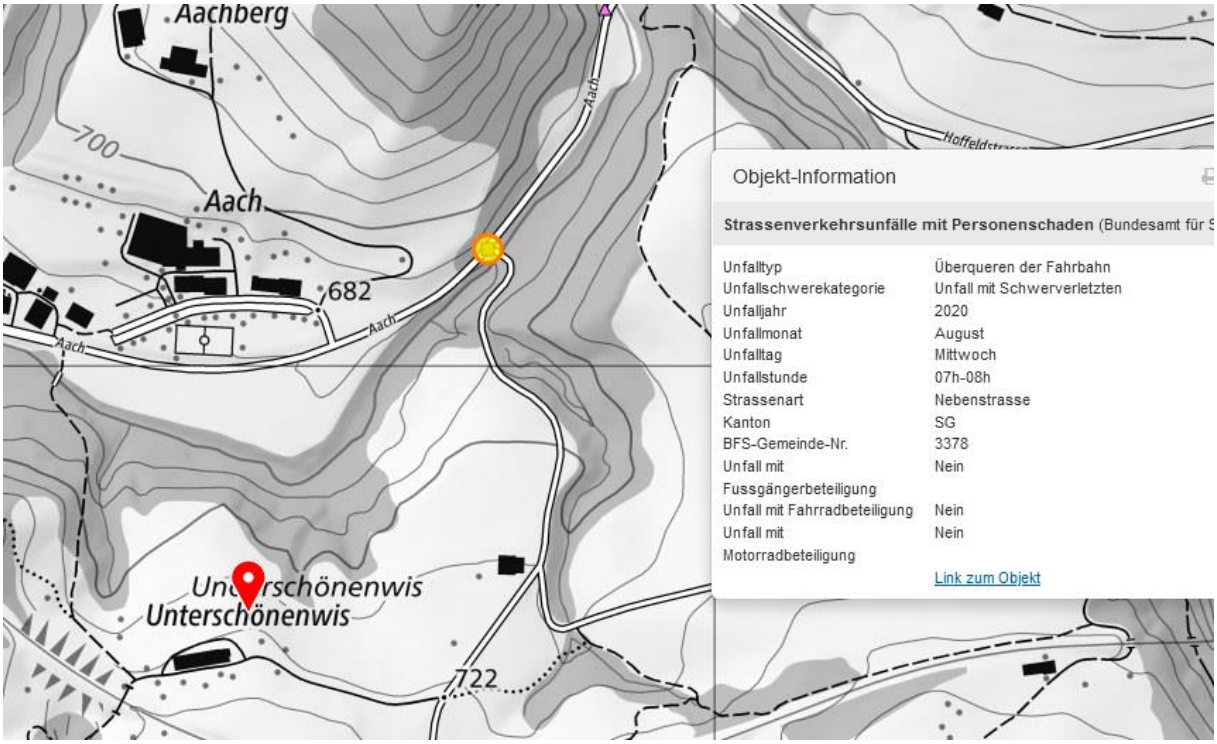

Die einbiegende Mofafahrerin sieht vermutlich den Anhänger hinter dem Fahrzeug gar nicht. Die Meldung ist ohne Bilder und die Kapo SG gibt keine weiteren Auskünfte.

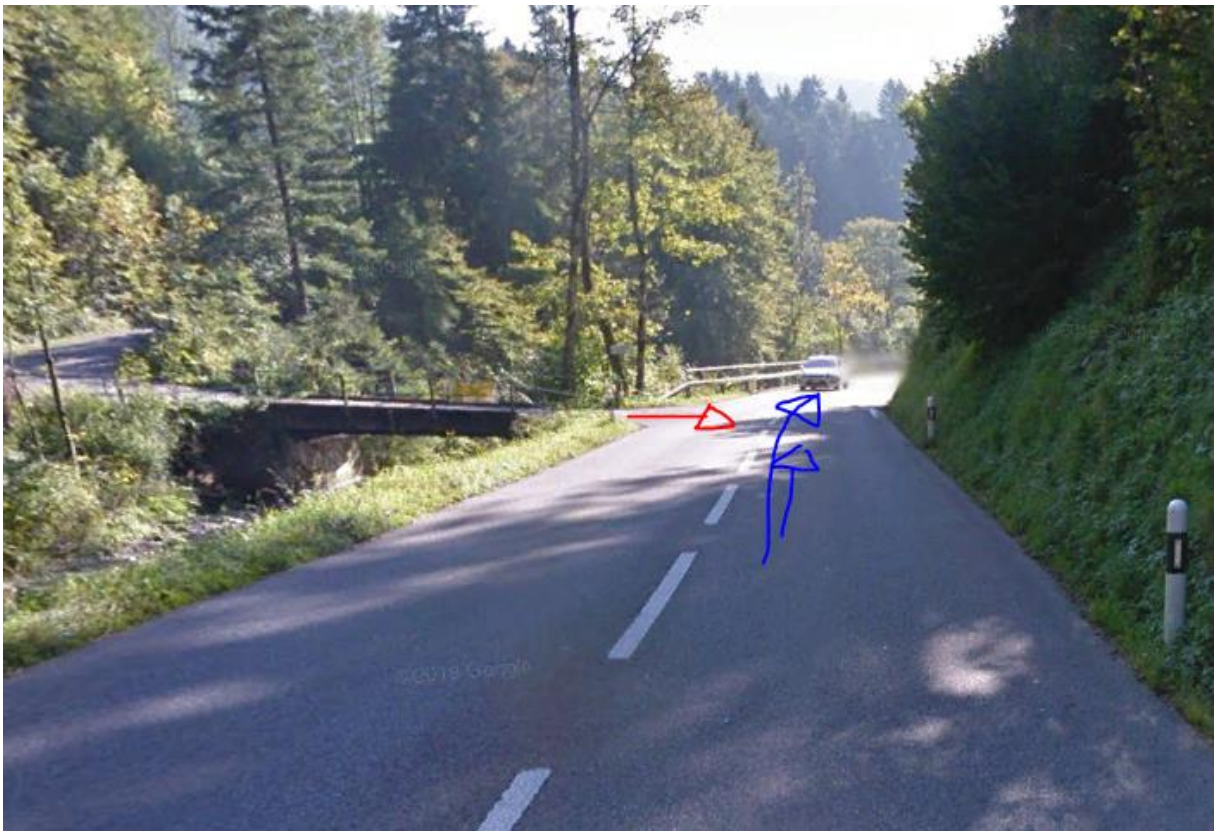

die Einbiegesituation für sie ist hier sehr schwierig weil in der Pampa in solchen Tageszeiten oft sehr schnell gefahren wird.

Ihre Kontroll-Routine vor dem Einbiegen wäre etwa so:

Sie muss sich zuerst (1) links vergewissern, dass kein Fahrzeug kommt,

Dann (2), ob rechts ebenso frei,

Dann (3) wieder links, ob es immer noch gut ist, weil eine Kurve nahe liegt und die Sicht stark verkürzt ist.

In der Zwischenzeit rechnet sie mit dem vorbeifahrenden Auto aus der Wahrnehmung (2) und fährt dahinter ein. Dass auch ein Anhänger angekoppelt ist, sieht sie in der damaligen Distanz - je nach Grösse des Anhängers nicht sicher, weil diese Strecke leicht gebogen verläuft.

Funkbelastung Die drei Sender beim Reservoir Mogelsberg dürften theoretisch bis hierhin strahlen und haben sicher auch eine entsprechende Hauptstrahrichtung.

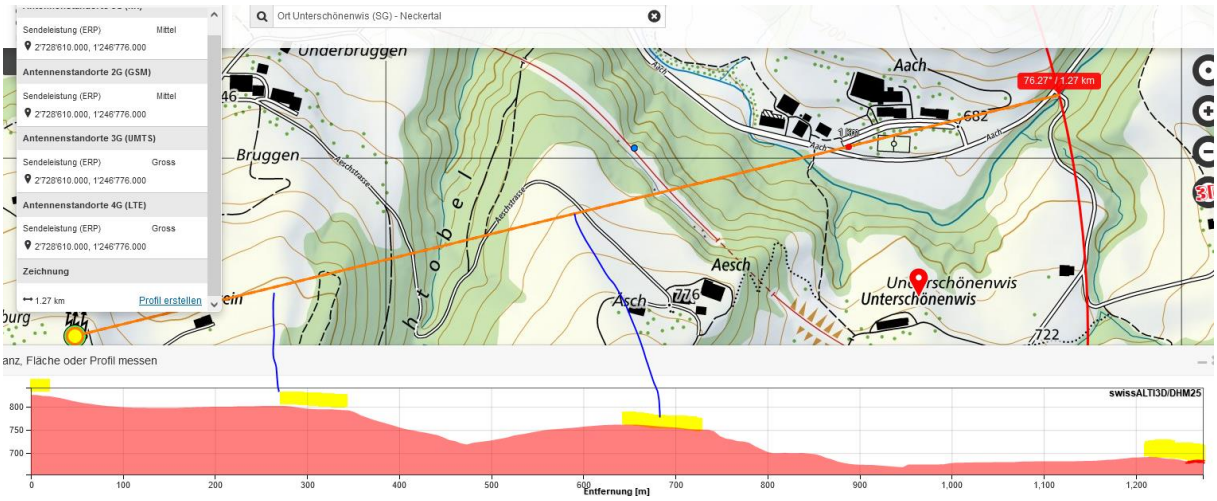

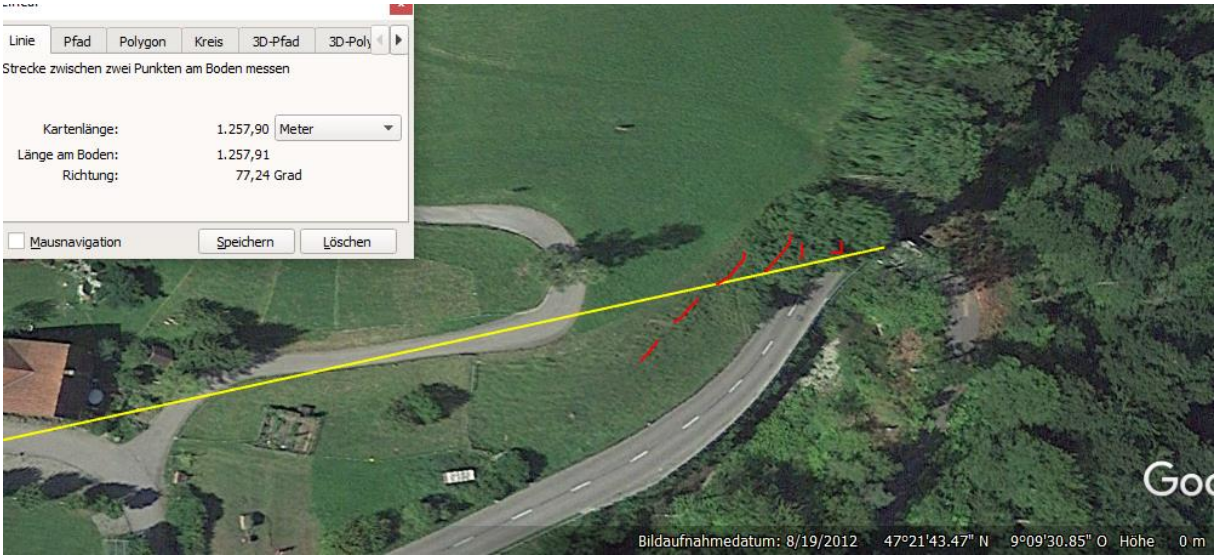

Hier ist nach der Brücke, etwa 30 m weiter westlich und zu Beginn der Kurve bereits der Sender zu erkennen:

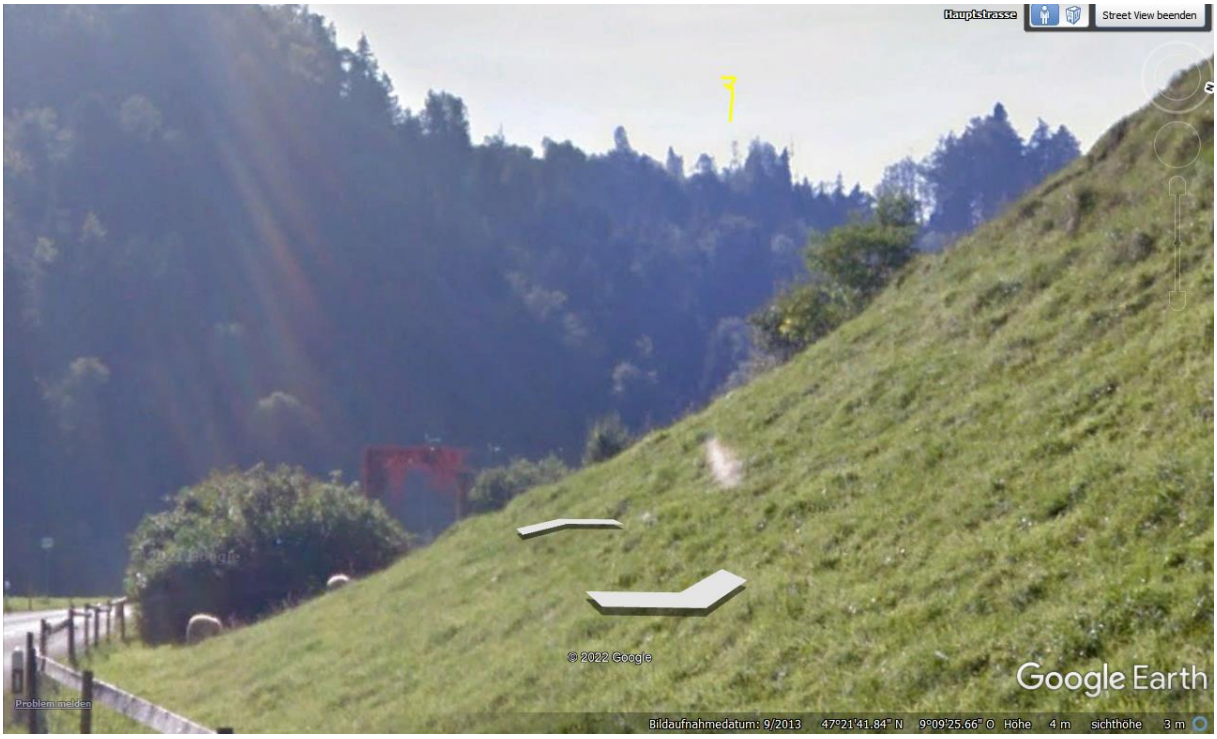

Nächstes Bild, 30m zurück: Gebüsch und die Böschung. Das street-view—Auto fährt hier aber auf der rechten Spur....

Im folgenden Bild - genau um 180° gedreht - lässt sich allerdings nicht ausschliessen, dass für einen Standort auf der Brücke eine Sichtverbindung herrscht: – hier ist keine google-street-view-Aufnahme vorhanden:

Diese Ausgangslage müsste an Ort gemessen werden.

weather	Mogelsberg, Switzerland
	Wednesday, August 26, 2020

Recorded weather for Mogelsberg, Switzerland

time range	day of **Wednesday, August 26, 2020**
temperature	(**17** to **26**) **°C** (average: 22 °C)
relative humidity	(**32** to **59**) **%** (average: 46%)
wind speed	(**1** to **7**) **m/s** (average: 4 m/s)

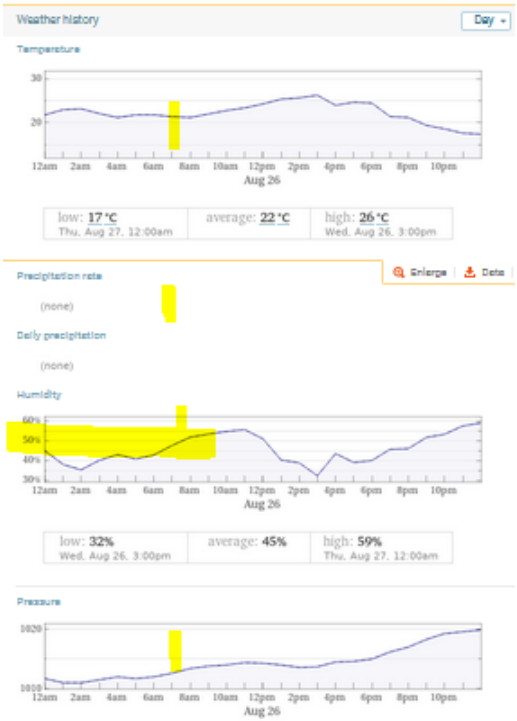

Wetter trocken.

Zum Verständnis der Abläufe bei solchen Unfällen:

Niels Kuster et al. **NFP 57:** http://www.snf.ch/SiteCollectionDocuments/nfp/nfp57/nfp57_synthese_d.pdf Mobilfunk bewirkt Veränderungen der Hirnströme

M. Mevisssen / D. Schürmann: Manmade Electromagnetic Fields and Oxidative Stress—Biological Effects and Consequences for Health. https://www.mdpi.com/1422-0067/22/7/3772

«Der unklare Unfall in der Verkehrsmedizin» (AGU-Seminar 2015) Dr. Ulfert Grimm Fachbereich Verkehrsmedizin Institut für Rechtsmedizin St.Gallen http://agu.ch/1.0/pdf/agu-seminar15.pdf

«Wirkungen des Mobil- und Kommunikationsfunks» Eine Schriftenreihe der Kompetenzinitiative zum Schutz von Mensch, Umwelt und Demokratie e.V.

https://www.diagnose-funk.org/publikationen/dokumente-downloads/kompetenzinitiative-broschuerenreihe

Wirkungen von Elektrosmog auf Verkehrsunfälle: https://www.hansuelistettler.ch/elektrosmog/elektrosmog-im-verkehr/studie

Keine Messung von Sendeleistungen 5G: https://www.gigaherz.ch/5g-alarmierende-resultate-erster-testmessungen/

Funktionsweise von 5G-Antennen: "Understanding Massive MIMO in roughly 2 minutes": https://www.youtube.com/watch?v=XBb481RNqGw

Zum Thema Herzrhythmus hat Prof. Magda Havas, Trent University, publiziert: https://magdahavas.com/electrosmog-exposure/home-environment/new-study-radiation-from-cordless-phone-base-station-affects-the-heart/ Zusammenfassung im emf-portal: https://www.emf-portal.org/de/article/18905

Magnetfelder unter Hochspannungsleitungen: https://www.bfs.de/SharedDocs/Videos/BfS/DE/emf-stromleitung.html

Hansueli Stettler.Bauökologie.Funkmesstechnik.Lindenstrasse 132.9016 St.Gallen.www.hansuelistettler.ch.info@hansuelistettler.ch