# Burgdorf: Velolenker bei Unfall schwer verletzt

Am Dienstag hat sich in Burgdorf ein Unfall zwischen einem schweren Anhängerzug und einem Velo ereignet. Der Velolenker wurde dabei schwer verletzt und ins Spital gebracht. Der Verkehr wurde für die Unfallarbeiten umgeleitet.

Der Kantonspolizei Bern wurde am Dienstag, 8. März 2022, kurz nach 14.25 Uhr, ein Verkehrsunfall im Verzweigungsbereich der Oberburgstrasse und der Scheunenstrasse in Burgdorf gemeldet, bei dem ein Velolenker verletzt worden sei.

Ersten Erkenntnissen zufolge war ein Lastwagen mit Anhänger auf der Oberburgstrasse in Richtung Oberburg unterwegs, während ein Velolenker von der Scheunenstrasse herkommend auf die Oberburgstrasse fuhr. Dabei kam es im Verzweigungsbereich aus noch zu klärenden Gründen zur Kollision zwischen dem schweren Anhängerzug und dem Velo. Der Velolenker stürzte und wurde dabei schwer verletzt. Ein Ambulanzteam versorgte ihn vor Ort und brachte ihn anschliessend ins Spital.

Für die Unfallarbeiten musste der betreffende Abschnitt der Oberburgstrasse bis zirka 16.45 Uhr gesperrt werden. Durch die Feuerwehren Burgdorf und Oberburg wurde eine Umleitung eingerichtet. Die Kantonspolizei Bern hat Ermittlungen zur Klärung der Unfallursache aufgenommen.

https://www.police.be.ch/de/start/themen/news/medienmitteilungen.html?newsID=7000a7b1-fc15-404f-bfd2-0d33306e89dc

**Burgdorf: Verunfallter Velolenker verstorben**

Am Dienstag, 8. März 2022, war ein Velolenker  im Verzweigungsbereich der Oberburgstrasse und der Scheunenstrasse in Burgdorf bei einem Zusammenstoss mit einem Anhängerzug schwer verunfallt. Der Mann ist gestern im Spital verstorben. Es handelt sich um einen 93-jährigen im Kanton Bern wohnhaften Schweizer.

Die Ermittlungen zum genauen Unfallhergang und den Umständen sind nach wie vor im Gang.

Regionale Staatsanwaltschaft Emmental-Oberaargau

## Elektrosmog im Unfallablauf

Die Kreuzung ist bereits ein mehrfacher Unfallort, letztmals im Januar 20

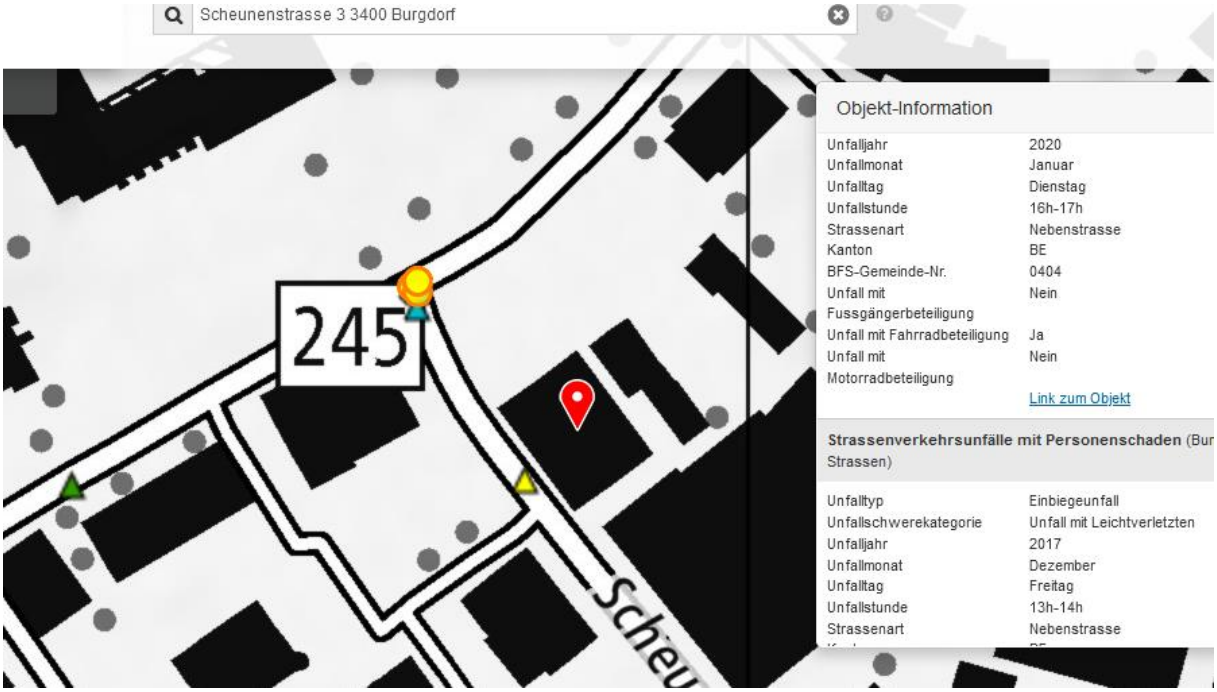


der einzige Sender in diese Richtung ist neben dem Friedhof

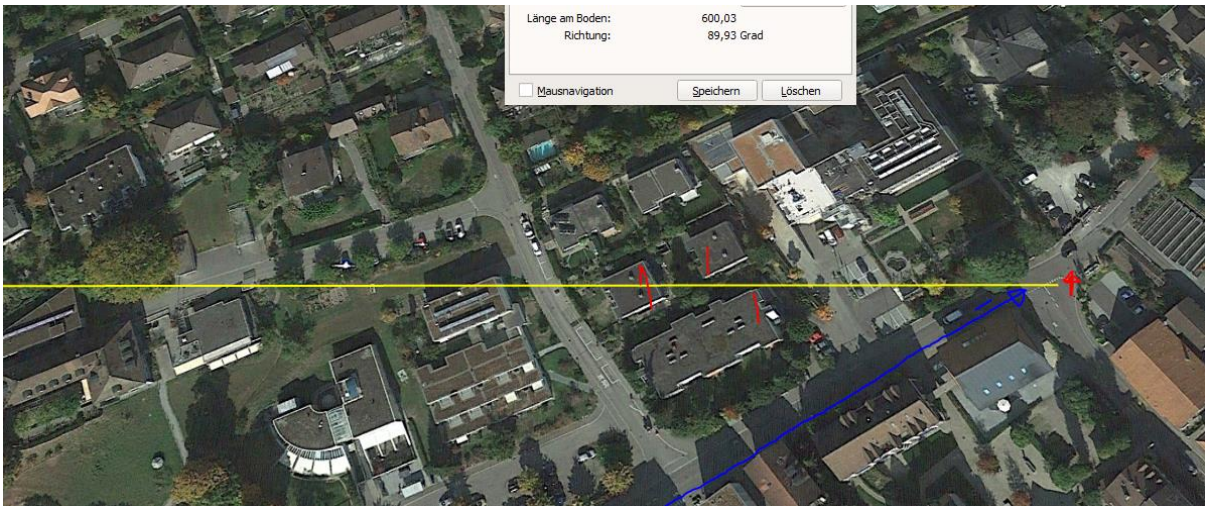


Erreicht die Strecke aber nicht, zu flach und mehrere dicht gestellte Gebäude

Der Sender am Bahnhof könnte möglicherweise reflektieren - die Winkel passen kaum

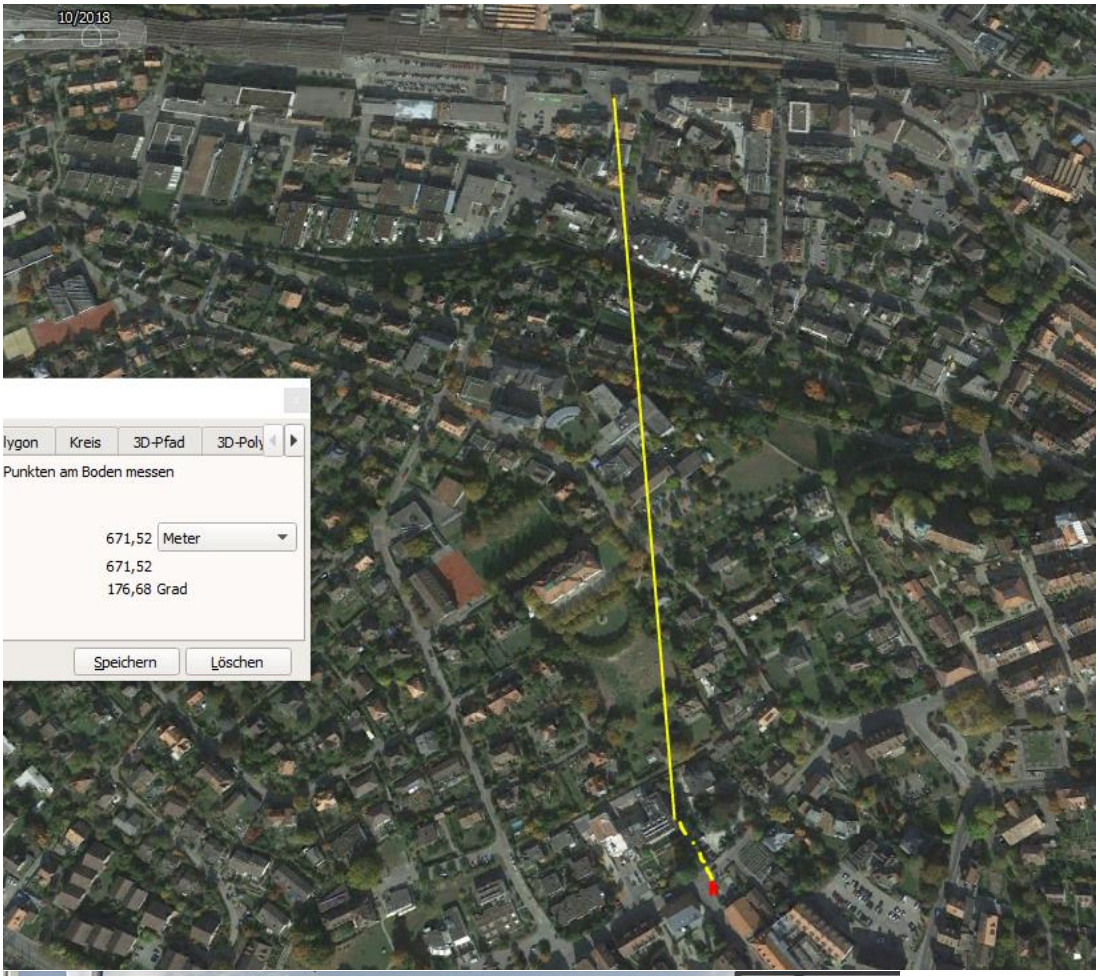


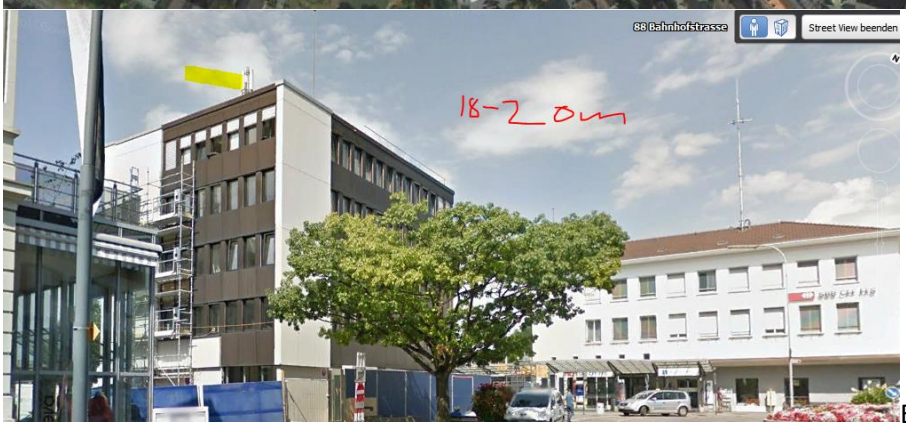


Erreicht die Stelle nicht

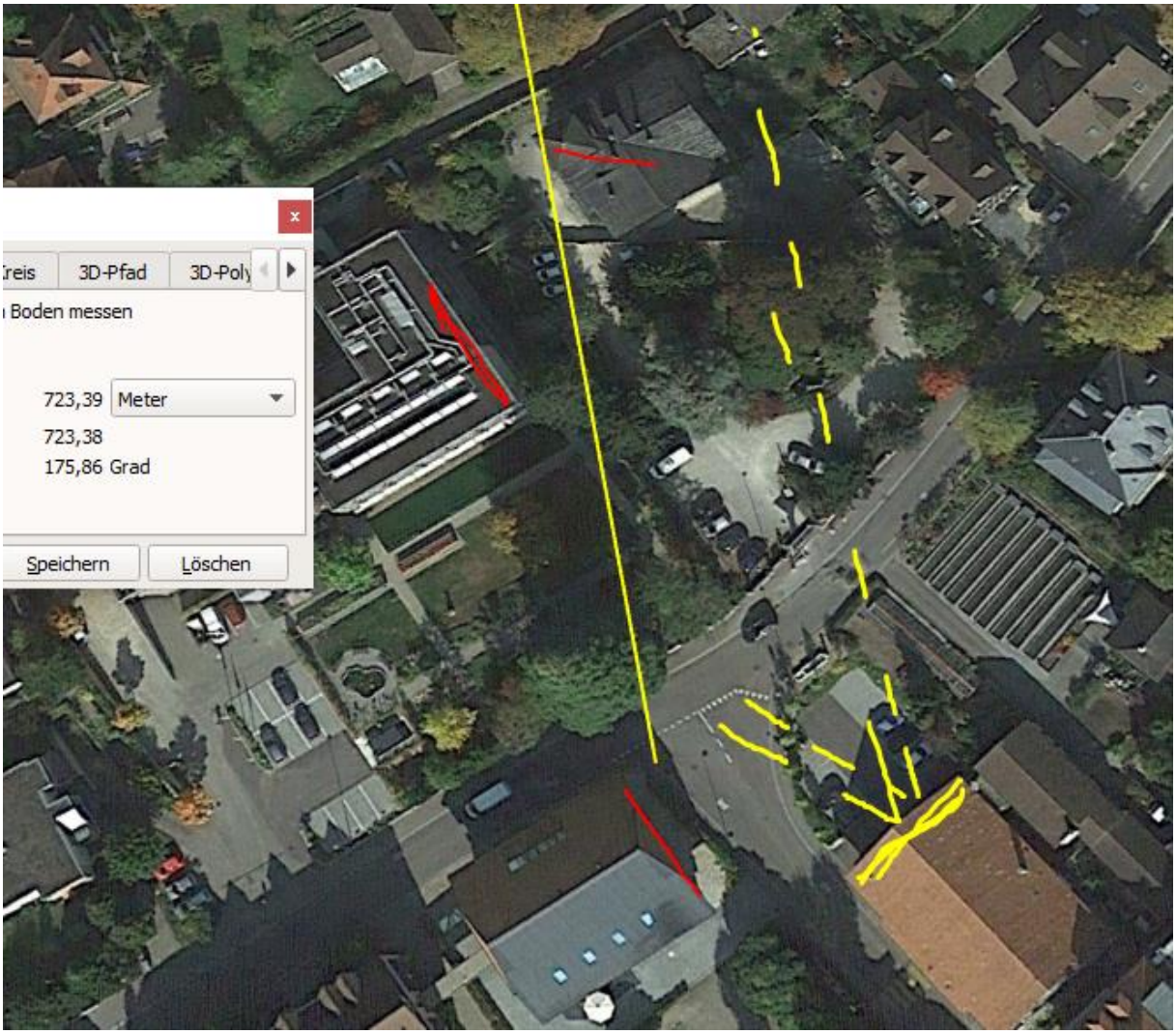
reis
3D-Pfad
3D-Poly
Boden messen
723,39
Meter
723,38
175,86 Grad
Speichern
Löschen

Käsehaus K3 GmbH
30

Auch die Fenster im 1.Stock werden nicht erreicht, Hügel zu hoch.

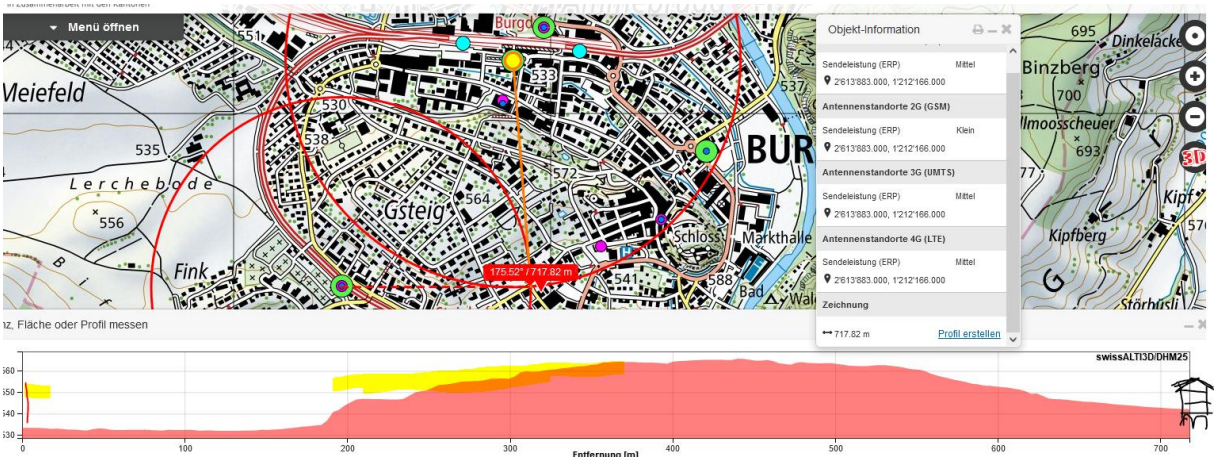


Die Gegend ist aus funktechnischer Sicht wenig erschlossen...was heute in städtischen Räumen sehr selten ist.

Die Einmündungssituation müsste gemessen werden, die Sichtbarkeit scheint gut zu sein.

Ohne eine lokale Messung ist keine Aussage zum Elektrosmog möglich.

**Hansueli Stettler.Bauökologie.Funkmesstechnik.Lindenstrasse 132.9016 St.Gallen.www.hansuelistettler.ch.info@hansuelistettler.ch**