Steinach: Velofahrer bei Kollision verletzt

Am Montag (10.08.2020), kurz vor 17:30 Uhr, ist auf der Schulstrasse ein 46-jähriger Velofahrer bei einer Kollision mit einem Auto unbestimmt verletzt worden.

Ein 46-jähriger Mann fuhr auf seinem Velo von Arbon Richtung Mörschwil und wollte linksseitig in einen Kiesweg abbiegen. Eine nachfolgende 22-jährige Autofahrerin, die in dieselbe Richtung fuhr, wich leicht einem parkierten Auto aus. Dabei kam es zur Auffahrkollision zwischen dem Auto und dem Velofahrer. Der 46-Jährige wurde dabei unbestimmt verletzt und musste vom Rettungsdienst ins Spital gebracht werden. An den Fahrzeugen entstand Sachschaden in der Höhe von mehreren tausend Franken.

https://www.sg.ch/news/sgch_kantonspolizei/2020/08/steinach--velofahrer-bei-kollision-verletzt.html

Elektrosmog im Unfallablauf

Die Verursacherin hat offensichtlich nicht genügend vorausgeschaut;

Und den Radfahrer vollständig „ausgeblendet" ... Am Lichteinfall kann das nicht gelegen haben.

Die Kollision fand sichtlich in der Strassenmitte statt, mit einer linearen Weiterfahrt des Autos.

Auch möglich, dass der Radfahrer aufgrund der engen Verhältnisse und der Annahme, dass hier sowiesi nicht überholt werden könne, zuletzt auch keine Richtungsanzeige machte. Diese Umstände sind von der Kapo SG nicht in Erfahrung zu bringen.

Auf diesem Strassenabschnitt sind aufgrund des nahen Gartenareals fast immer viele Autos parkiert....

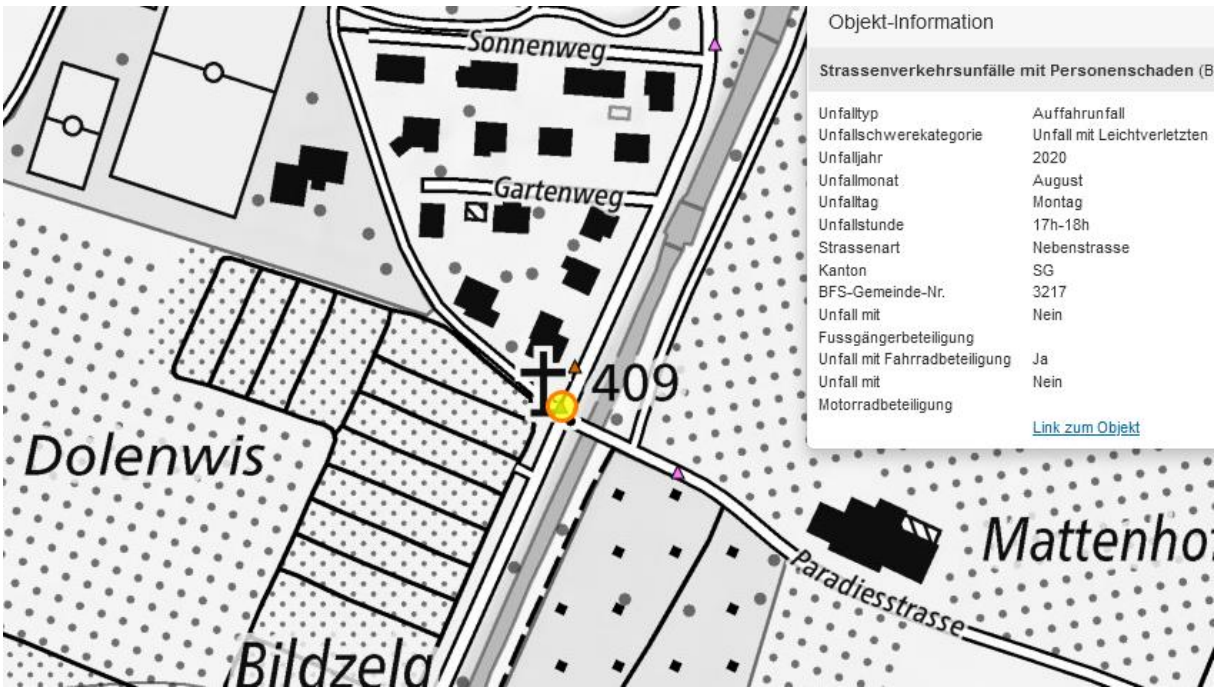

Die involvierten Fahrer sind stark zu Funkstrahlung exponiert:

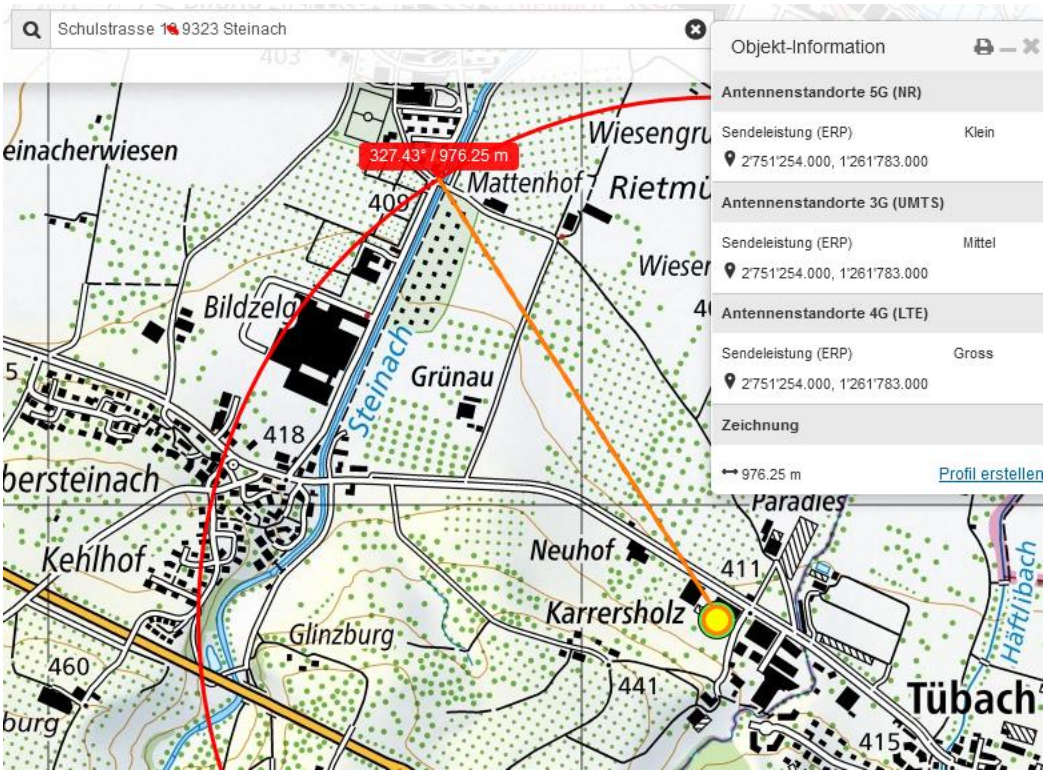

Der Sender von Tübach strahlt ebenso über flaches Gelände ein

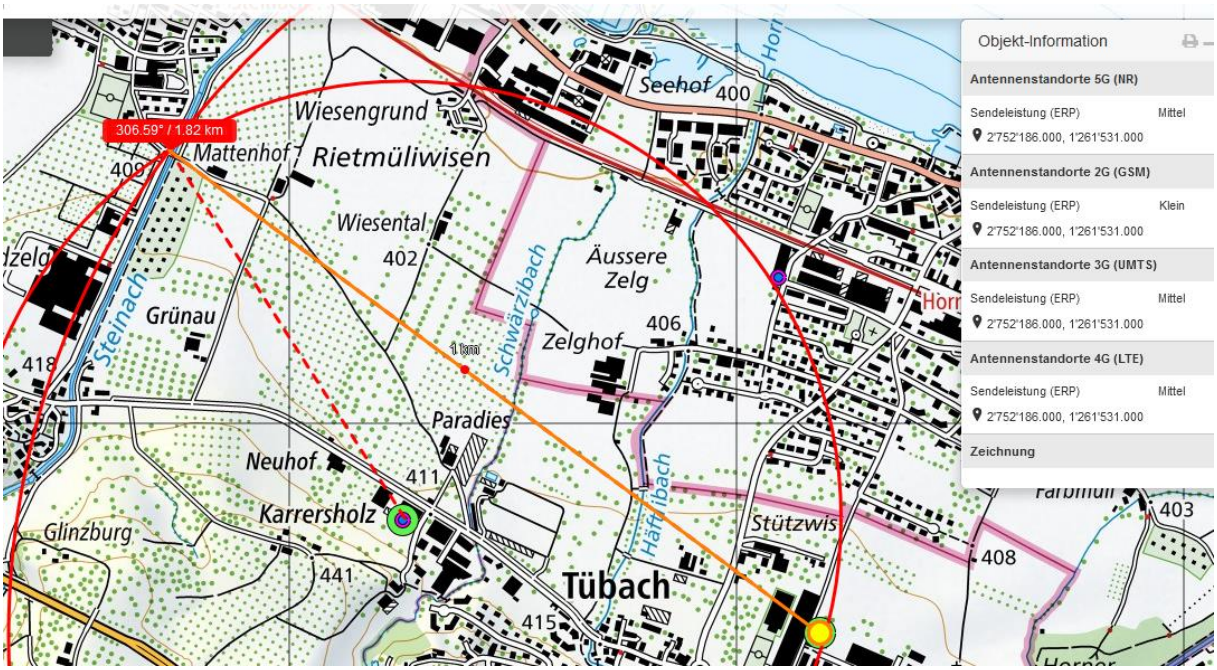

Wetter trocken, Strahlung ungedämpft

Zum Verständnis der neurologisch/medizinischen Abläufe bei solchen Unfällen:

Niels Kuster et al. **NFP 57** http://www.snf.ch/SiteCollectionDocuments/nfp/nfp57/nfp57_synthese_d.pdf
Mobilfunk bewirkt Veränderungen der Hirnströme

«Der unklare Unfall in der Verkehrsmedizin» (AGU-Seminar 2015) Dr. Ulfert Grimm Fachbereich Verkehrsmedizin Institut für Rechtsmedizin St.Gallen http://agu.ch/1.0/pdf/agu-seminar15.pdf

«Wirkungen des Mobil- und Kommunikationsfunks» Eine Schriftenreihe der Kompetenzinitiative zum Schutz von Mensch, Umwelt und Demokratie e.V.

https://www.diagnose-funk.org/publikationen/dokumente-downloads/kompetenzinitiative-broschuerenreihe

Wirkungen von Elektrosmog auf Verkehrsunfälle: https://www.hansuelistettler.ch/elektrosmog/elektrosmog-im-verkehr/studie

Zur Möglichkeit der Messung von Sendeleistungen 5G: https://www.gigaherz.ch/5g-alarmierende-resultate-erster-testmessungen/

Zur Funktionsweise von 5G-Antennen: "Understanding Massive MIMO in roughly 2 minutes": https://www.youtube.com/watch?v=XBb481RNqGw

Zum Thema Herzrhythmus hat Prof. Magda Havas, Trent University, publiziert

https://magdahavas.com/electrosmog-exposure/home-environment/new-study-radiation-from-cordless-phone-base-station-affects-the-heart/ Zusammenfassung im emf-portal: https://www.emf-portal.org/de/article/18905

Magnetfelder unter Hochspannungsleitungen: https://www.bfs.de/SharedDocs/Videos/BfS/DE/emf-stromleitung.html