

Steinhausen / Cham: Zwei Arbeiter gestürzt und verletzt

Zug, 5. April 2022, 17:15 Uhr

Bei zwei Arbeitsunfällen sind zwei Männer verletzt worden. Mit Rettungshelikoptern wurden sie hospitalisiert.

Der erste Arbeitsunfall ereignete sich gegen 11:30 Uhr im Bann in Steinhausen. Ein Gerüstbauer ist von einem Gerüst gestürzt. Er wurde dabei von seiner getragenen Absturzsicherung aufgefangen, was den Aufprall am Boden verhinderte. Der 27-jährige Mann, der in der Folge gegen das Gerüst prallte, verletzte sich bei dem Unfall erheblich.

Zweieinhalb Stunden später, kurz vor 14 Uhr, ist es im Bereich Blegi in Cham zu einem weiteren Arbeitsunfall gekommen. Ein Arbeiter stürzte vom Dach einer Scheune ins Innere auf den Boden. Bei dem Sturz aus rund vier Metern Höhe erlitt der 46-Jährige lebensbedrohliche Verletzungen.

Die beiden Männer wurden von Mitarbeitenden des Rettungsdienstes Zug medizinisch versorgt und jeweils mit einem Rettungshelikopter der Alpine Air Ambulance AAA in ausserkantonale Spitäler geflogen. Zur Klärung der Arbeitsunfälle wurde der Kriminaltechnische Dienst der Zuger Polizei beigezogen.

<https://www.zg.ch/behoerden/sicherheitsdirektion/zuger-polizei/medienmitteilungen/steinhausen-cham-zwei-arbeiter-gestuerzt-und-verletzt>

Elektrosmog im Unfallablauf

Der Unfall im Bann ist nicht genügend genau lokalisierbar, hier südlich eine Neubauzone:

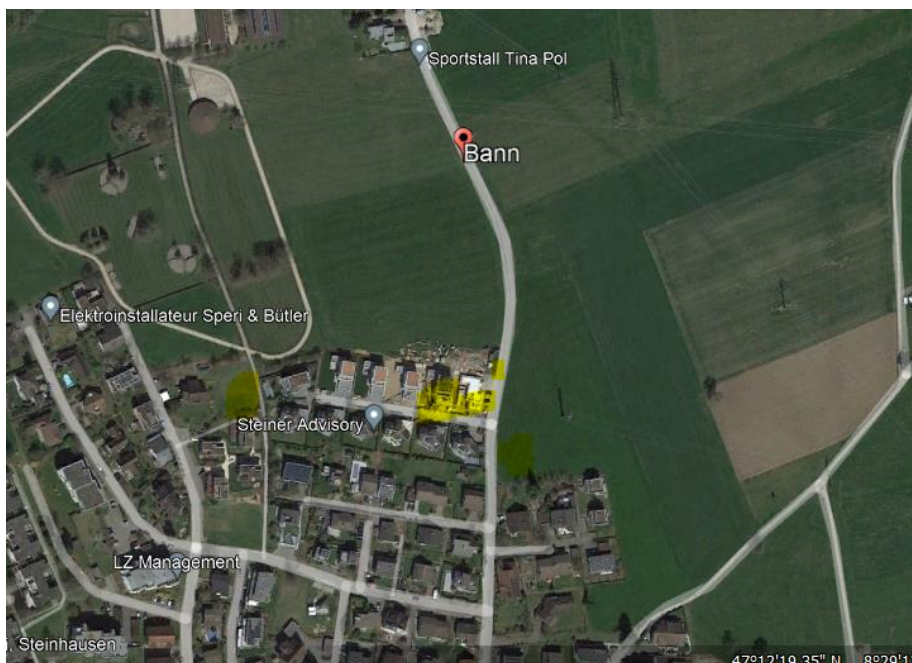

Hier wird eine weitere Zeile von Gebäuden errichtet, noch nicht in der Karte:

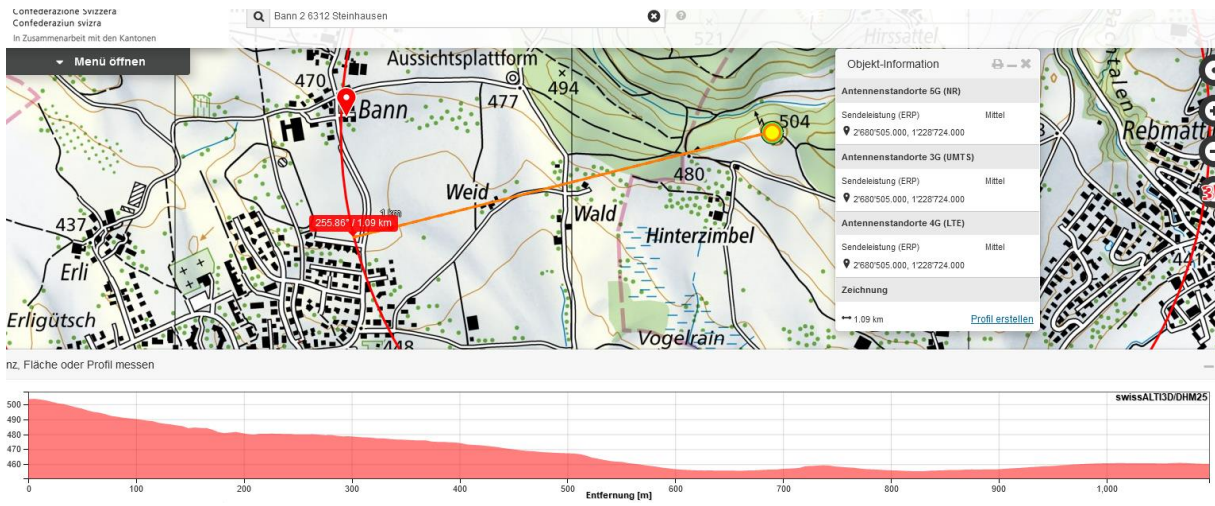

Der Senderstandort wird vermutlich von allen Betreibern genutzt



Der Unfall **Blegi** liegt frei und im Bereich der Antenne der Verzweigung Blegi, die sicher eine Richtung in den Verlauf der Autobahn hat:

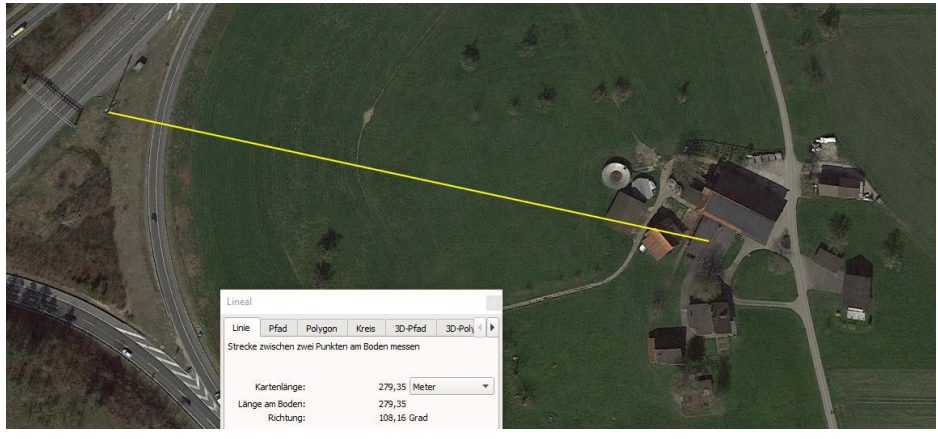

Zwei mögliche Unfallorte

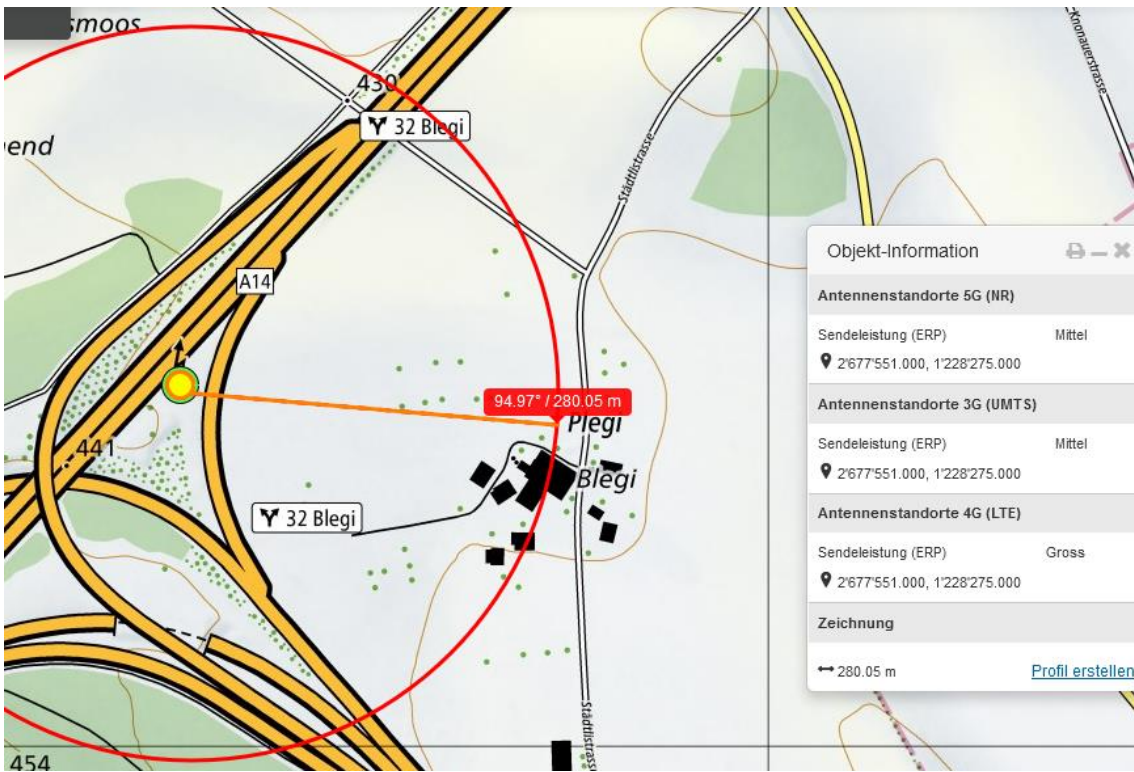
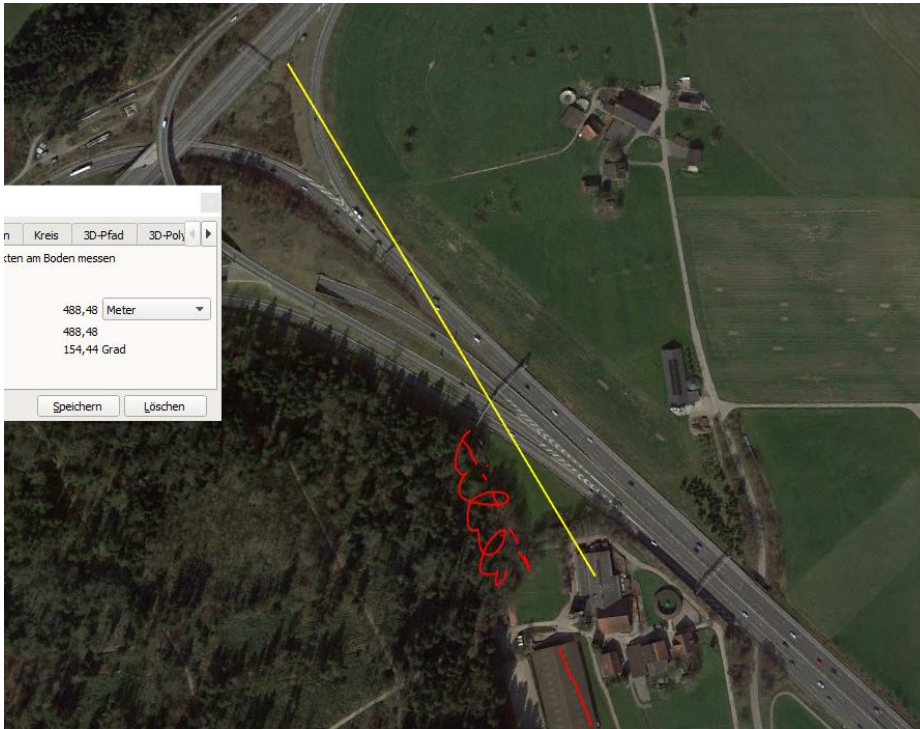

Da die genauen Lagen nicht bekannt sind, kann keine genaue Aussage gemacht werden.

Arbeitsunfälle werden in der Schweiz bezüglich der Lokalität nie publiziert, da sie Rückschlüsse auf Fehlverhalten der ausführenden Firmen zulassen würden.

