Dulliken 13.03.2013, 11:58

Selbstunfall wegen medizinischem Problem

Aufgrund eines medizinischen Problems kam am Dienstagnachmittag in Dulliken ein Rentner mit seinem Auto von der Strasse ab. Vor einem Firmengebäude prallte er in ein parkiertes Auto.

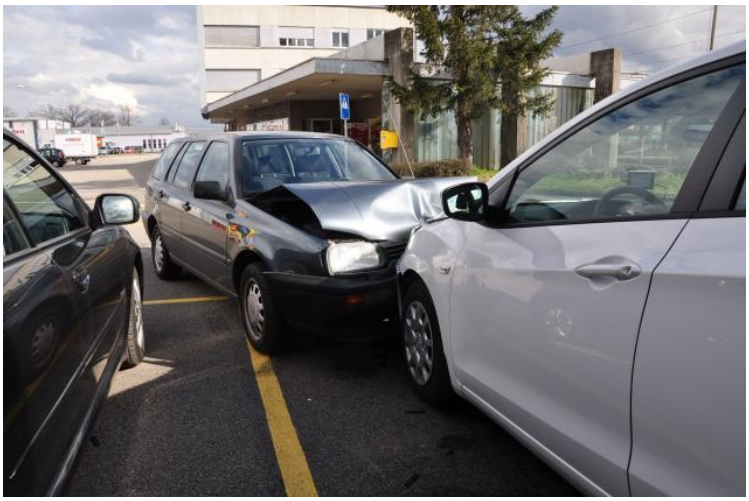

(pks) Am Dienstag, 12. März 2013, um zirka 14.30 Uhr, war ein 78-jähriger Automobilist auf der Industriestrasse in Dulliken unterwegs. Wegen einem akuten medizinischen Problem kam er nach rechts von seiner Fahrspur ab und prallte folglich frontal in ein Auto, welches vor einem Firmengebäude parkiert war. Beim Aufprall wurde dieses gegen die Firmenfassade gedrückt. Der Rentner wurde durch eine Ambulanz in ein Spital gebracht. Über seinen Gesundheitszustand können derzeit keine näheren Angaben gemacht werden. An den beteiligten Fahrzeugen und der Firmenfassade entstand ein Gesamtschaden von mehreren 10‘000 Franken.

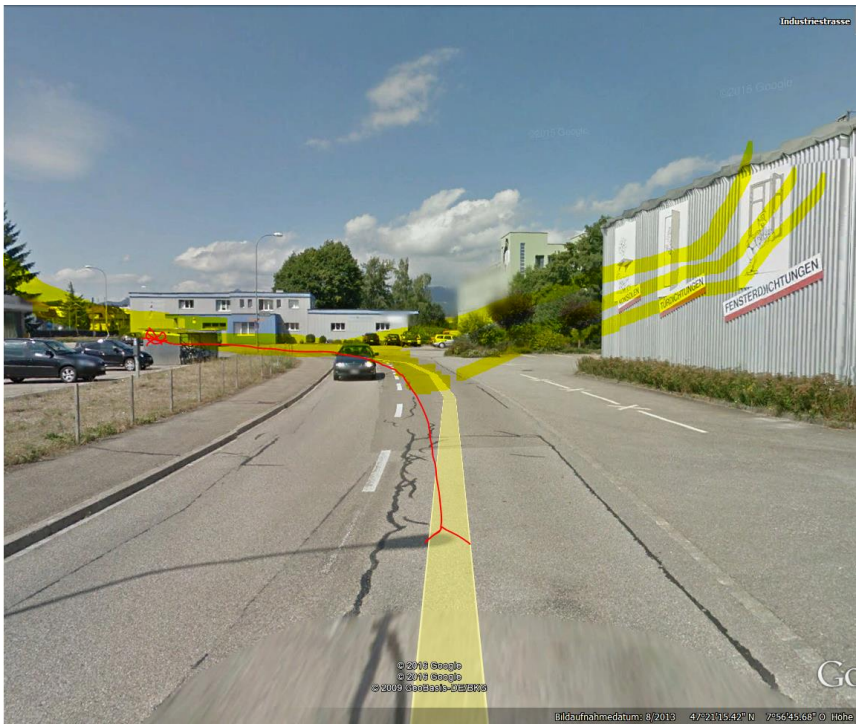
Industriestrasse
FENSTERDICHTUNGEN
© 2016 Google
© 2016 Google
© 2009 GeoBasis-DE/BKG
Bildaufnahmedatum: 8/2013 47°21'15.42" N 7°56'45.68" O Höhe

KONSOLEN
TÜRDICHTUNGEN
© 2017 Google
© 2009 GeoBasis-DE/BKG
© 2017 Google
Problem melden
Bildaufnahmedatum: 8/2013 47°21'16.84" N 7°56'48.81" O Höhe 401 m sichthöhe

Neuer Standort 2016. Auf der ersten Darstellung 2013 war nur der Sender auf dem langgezogenen Gebäude erstellt, Leistungen m m m , siehe unten.

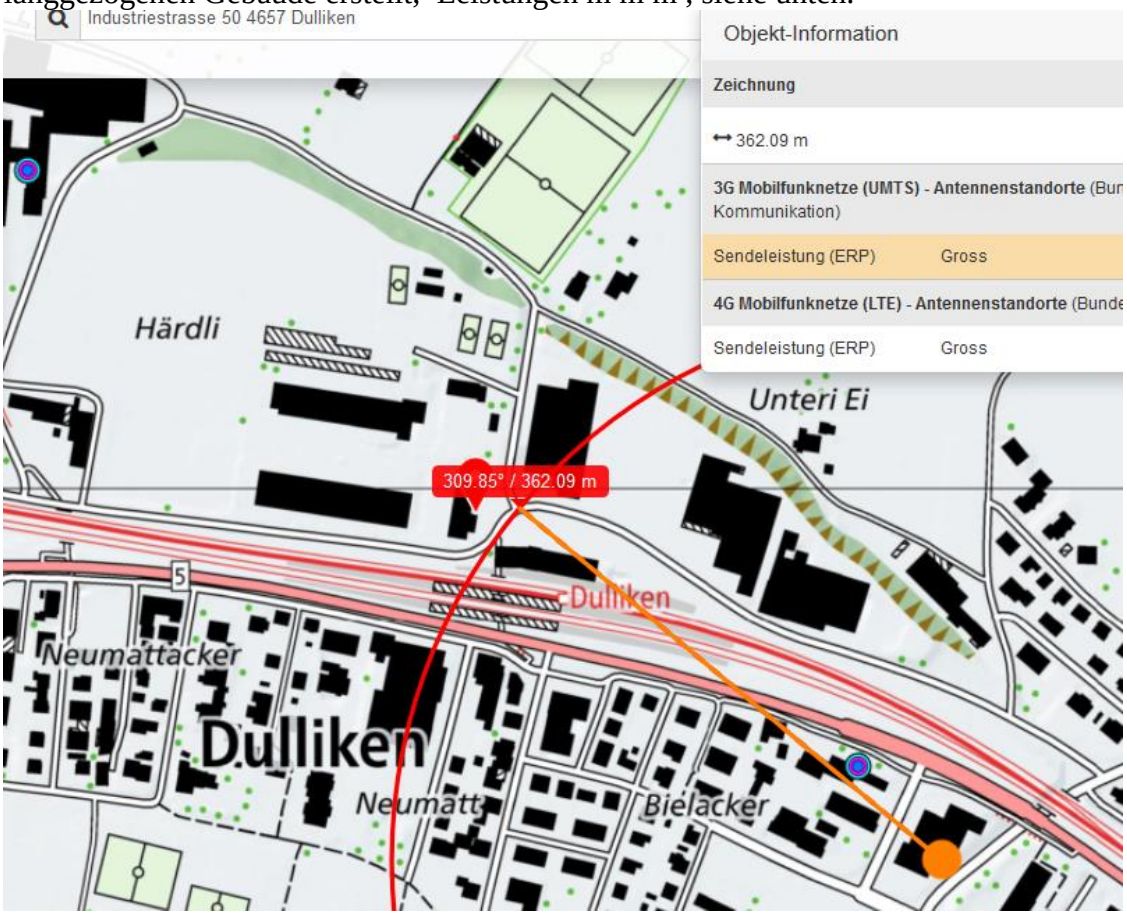

Strahlung reflektiert an Fassade rechts.

3G Mobilfunknetze (UMTS) - Antennenstandorte (Bundesamt für K

Informationen

Sendeleistung (ERP)	Mittel

4G Mobilfunknetze (LTE) - Antennenstandorte (Bundesamt für Kon

Informationen

Sendeleistung (ERP)	Mittel

Mobilfunknetze GSM - Antennenstandorte (Bundesamt für Kommu

Informationen

Sendeleistung (ERP)	Mittel

Mobilfunknetze GSM - Antennenstandorte (Bundesamt für Kommunikation)

Informationen

Sendeleistung (ERP)	Mittel

4G Mobilfunknetze (LTE) - Antennenstandorte (Bundesamt für Kommunikat

Informationen

Sendeleistung (ERP)	Mittel

3G Mobilfunknetze (UMTS) - Antennenstandorte (Bundesamt für Kommuni

Informationen

Sendeleistung (ERP)	Mittel