Traktorfahrer tödlich verunfallt

Am Mittwochnachmittag kam es in Triengen zu einem tödlichen Unfall. Ein Mann dürfte aufgrund einer medizinischen Ursache von einem Traktor gestürzt und von diesem überrollt worden sein. Die Untersuchung führt die Staatsanwaltschaft Sursee.

Am Mittwoch, 20. April 2022, ca. 15:00 Uhr wurde der Polizei gemeldet, dass sich in Triengen ein tödlicher Unfall mit einem Traktor ereignet habe. Gemäss ersten Erkenntnissen war der 67-jährige Mann mit dem Traktor unterwegs. Er dürfte aufgrund einer medizinischen Ursache über den linken Einstieg vom Traktor gefallen sein und wurde anschliessend vom Hinterrad überrollt. Der Mann verstarb auf der Unfallstelle.

Die Untersuchung führt die Staatsanwaltschaft Sursee

https://news.lu.ch/html_mail.jsp?id=0&email=news.lu.ch&mailref=000hkki000eyq000000000000du7xsy3

Elektrosmog im Unfallablauf

Ich bitte um die Fahrrichtung und die Koordinate beim Unfall des Traktorfahrers von Triengen.

Nachstehend finden Sie das Gebiet, in welchem der Unfall stattgefunden hat. Nähere Angaben kann ich Ihnen dazu nicht machen.

Das Areal ist ein Feldweg, bergauf, das Zentrum des Kreises liegt unmittelbar nach einer Hochspannungsleitung

Mehrere einstrahlende Sender:

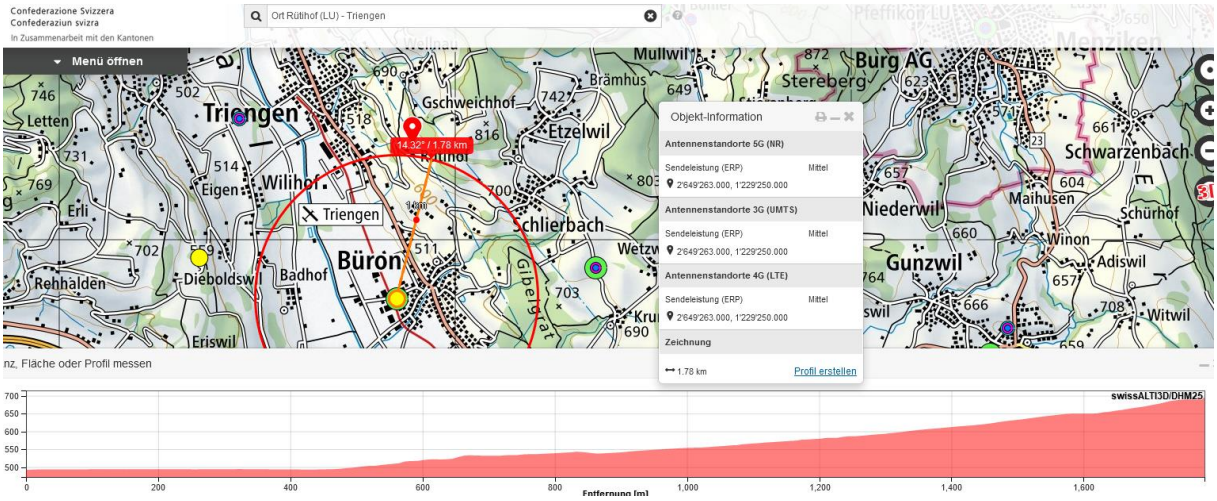

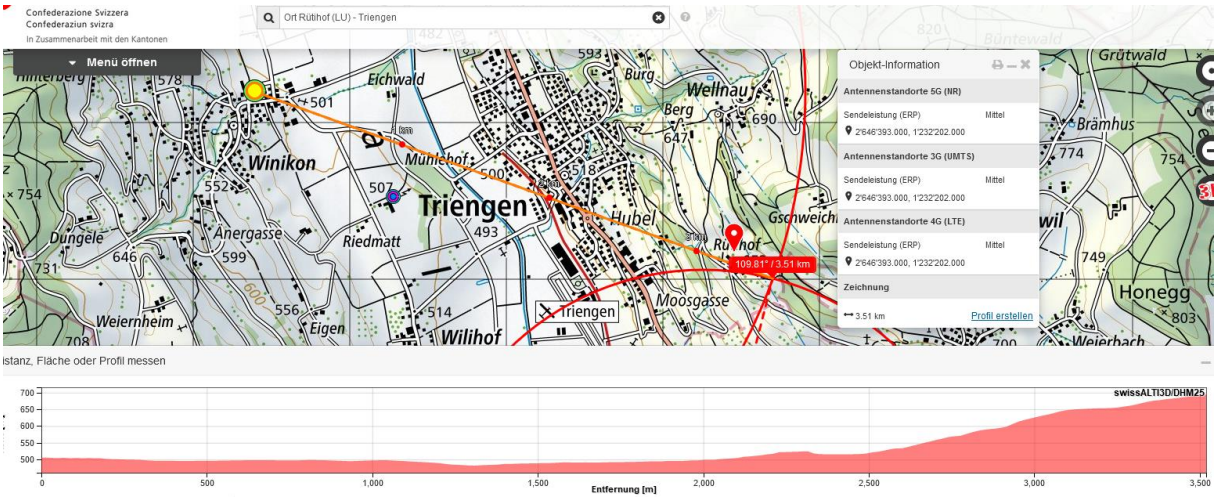

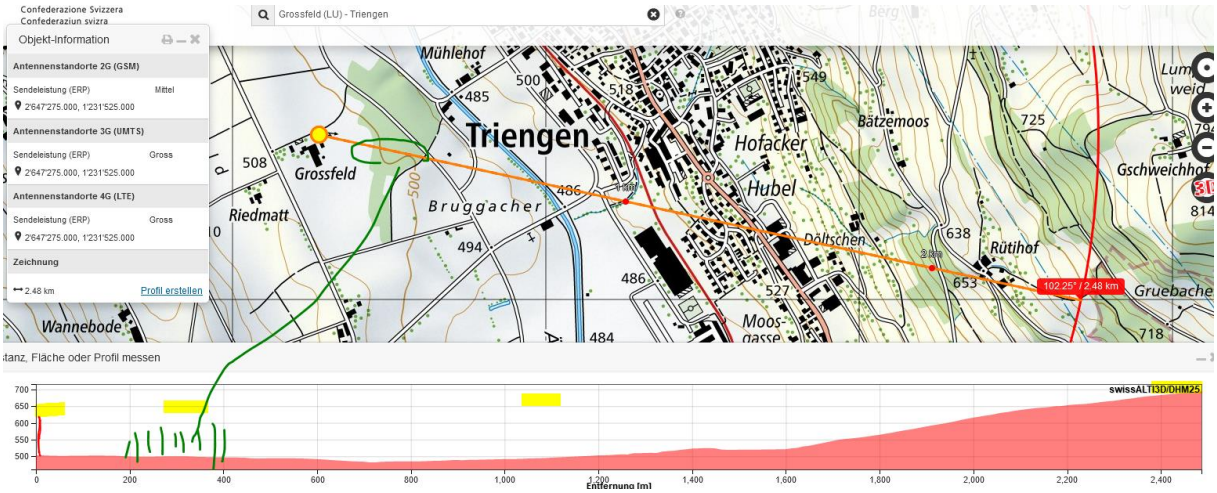

Dieser Standort wird mindestens doppelt genutzt, ein Dienst mit klarem uptilt zum Hügel:

Der 5G-Gross-Sender an der Autobahn erreicht die Stelle nicht, eine Kuppe dazwischen

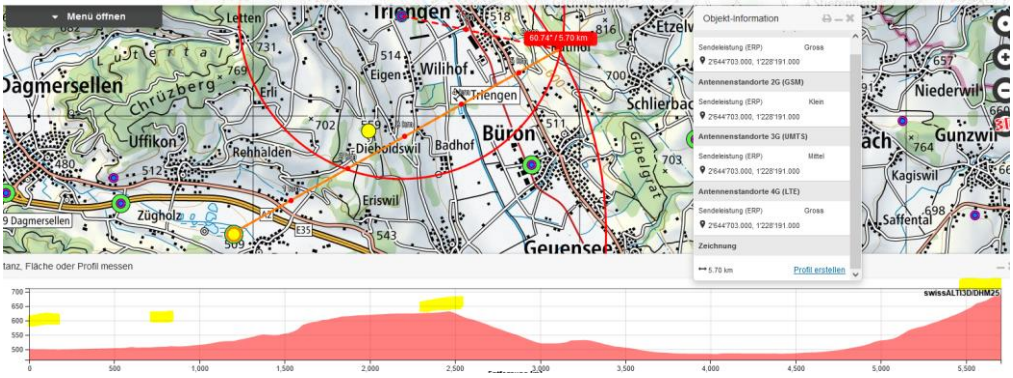

Unfallkarte 2022

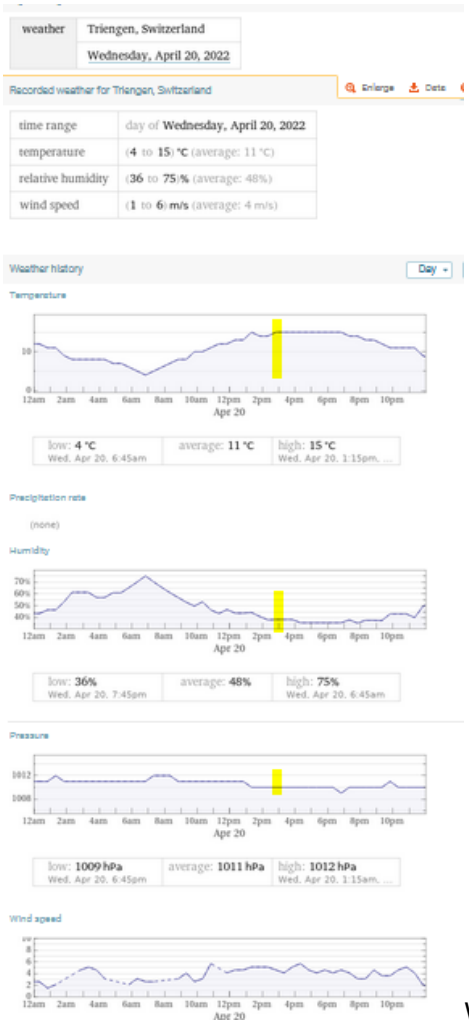

Wetter trocken, Strahlung ungedämpft.

Zur Bestimmung des Anteils an gepulster Strahlung der vielen, aber relativ weit entfernten Sender müsste lokal gemessen werden.

Zum Verständnis der Abläufe bei solchen Unfällen:

Niels Kuster et al. **NFP 57** http://www.snf.ch/SiteCollectionDocuments/nfp/nfp57/nfp57_synthese_d.pdf Mobilfunk bewirkt Veränderungen der Hirnströme

M. Mevisssen / D. Schürmann: Manmade Electromagnetic Fields and Oxidative Stress—Biological Effects and Consequences for Health. https://www.mdpi.com/1422-0067/22/7/3772

«Der unklare Unfall in der Verkehrsmedizin» (AGU-Seminar 2015) Dr. Ulfert Grimm Fachbereich Verkehrsmedizin Institut für Rechtsmedizin St.Gallen http://agu.ch/1.0/pdf/agu-seminar15.pdf

«Wirkungen des Mobil- und Kommunikationsfunks» Eine Schriftenreihe der Kompetenzinitiative zum Schutz von Mensch, Umwelt und Demokratie e.V.

https://www.diagnose-funk.org/publikationen/dokumente-downloads/kompetenzinitiative-broschuerenreihe

Wirkungen von Elektrosmog auf Verkehrsunfälle: https://www.hansuelistettler.ch/elektrosmog/elektrosmog-im-verkehr/studie

Zur Möglichkeit der Messung von Sendeleistungen **5G**: https://www.gigaherz.ch/5g-alarmierende-resultate-erster-testmessungen/

Zur Funktionsweise von 5G-Antennen: **"Understanding Massiv MIMO in roughly 2 minutes"**: https://www.youtube.com/watch?v=XBb481RNqGw

Zum Thema Herzrhythmus hat Prof. Magda Havas, Trent University, publiziert
https://magdahavas.com/electrosmog-exposure/home-environment/new-study-radiation-from-cordless-phone-base-station-affects-the-heart/ Zusammenfassung im emf-portal: https://www.emf-portal.org/de/article/18905

Magnetfelder unter Hochspannungsleitungen: https://www.bfs.de/SharedDocs/Videos/BfS/DE/emf-stromleitung.html

Hansueli Stettler.Bauökologie.Funkmesstechnik.Lindenstrasse 132.9016 St.Gallen.www.hansuelistettler.ch.info@hansuelistettler.ch