San Carlo: Landwirtschaftliches Fahrzeug überschlägt sich 27.03.2020

Am Freitagmittag ist ein Landwirt mit einem Motorkarren neben die Strasse geraten. Dabei überschlug sich das Gefährt und klemmte den Lenker ein.

Der 76-Jährige war in San Carlo (Poschiavo) im Gebiet Privilasco mit Forstarbeiten beschäftigt. Um 11.40 Uhr kam der Lenker bei einem Manöver mit dem Vorderrad des Traktors über den Fahrbahnrand hinaus. Dabei überschlug sich das Gefährt rund fünfzehn Meter einen Abhang hinunter. Der Lenker wurde durch das auf der Seite liegende landwirtschaftliche Fahrzeug eingeklemmt und schwer verletzt. Durch ein Ambulanzteam der Rettung Poschiavo wurde der Verletzte notfallmedizinisch versorgt. Anschliessend musste der Mann mit der Rega ins Kantonsspital Graubünden nach Chur überflogen werden. Die Unfallursache wird durch die Kantonspolizei Graubünden abgeklärt.

https://www.gr.ch/DE/institutionen/verwaltung/djsg/kapo/aktuelles/medien/2020/Seiten/202003272.aspx

Elektrosmog im Unfallablauf

Das Bild zeigt eine buschbestandene Böschung.

Der eingetragene Unfallort weist keine Übereinstimmung mit dem Unfallbild auf:

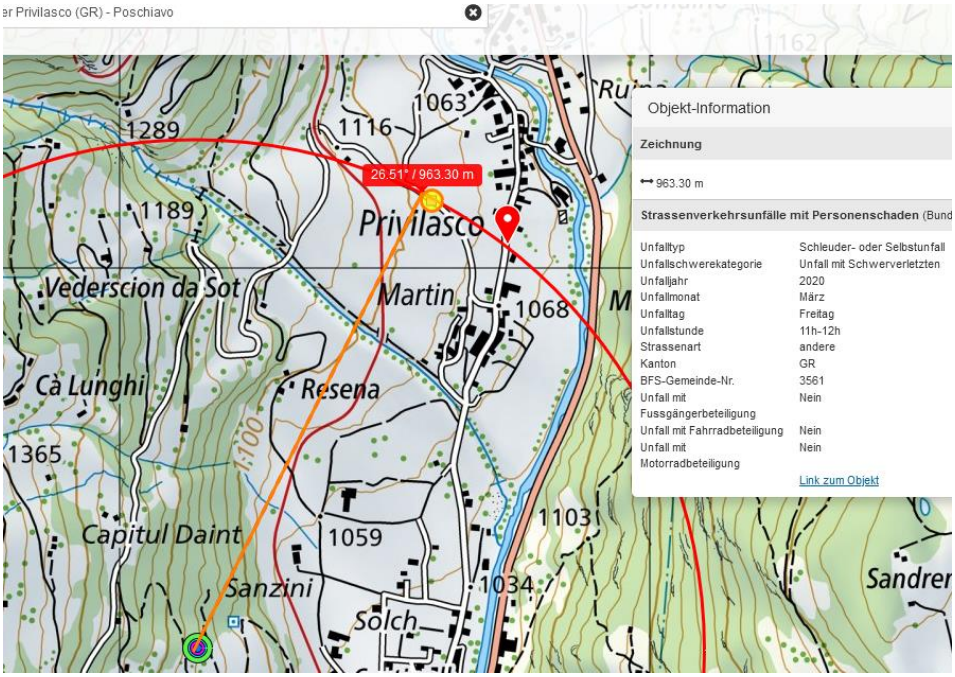

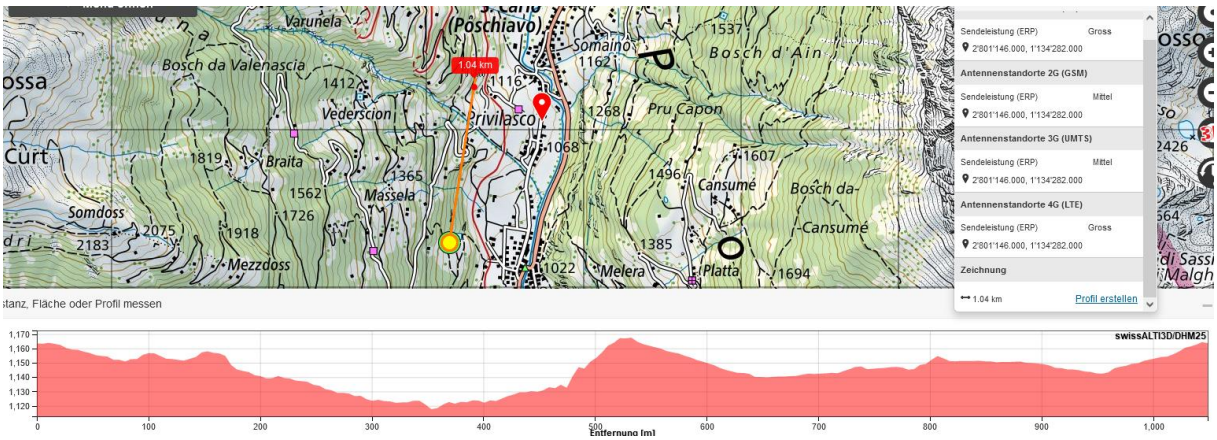

Hier wären buschbestandene Waldwege vorhanden und eine **Einstrahlung** ebenso, zusätzlich eine HS-Querung vorher: es könnte sich um einen Eintrags-Fehler handeln.

Darum eine Anfrage an die Kapo GR:

Sehr geehrte Damen und Herren

Ich habe einen Unfalleintrag in Privilasco entdeckt, der nicht oder nur schwer in Übereinstimmung mit der Meldung zu bringen ist.

https://www.gr.ch/DE/institutionen/verwaltung/djsg/kapo/aktuelles/medien/2020/Seiten/202003272.aspx

Ich vermute ihn eher in dem Gebiet westlich der Marke, die sich in offenem und vergleichsweise flacherem Gelände befindet:

Ich danke für Ihre Nachforschungen und ihre Antwort und verbleibe

mit freundlichen Grüssen Hansueli Stettler Lindenstrasse 132 9016 St.Gallen 071 244 53 33

umgehende Antwort der Kapo GR:

Sehr geehrter Herr Stettler

Der Unfall ereignete sich gemäss dem angefügten Kartenausschnitt.

Freundliche Grüsse Markus Walser

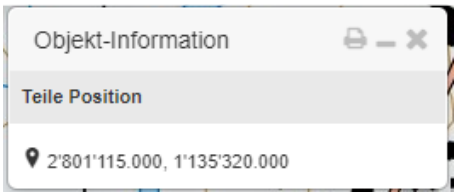

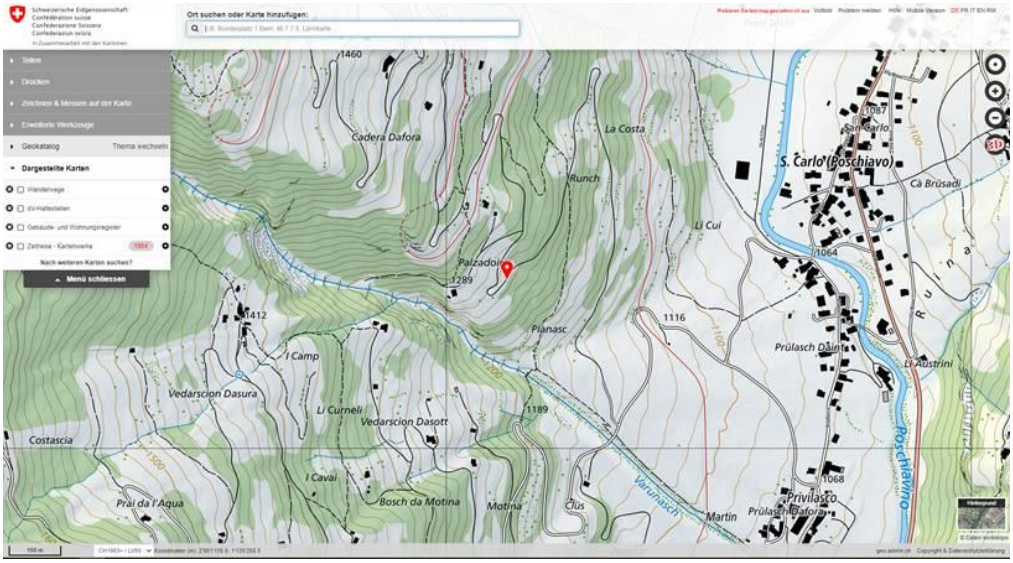

Die Situation sieht nun deutlich anders aus:

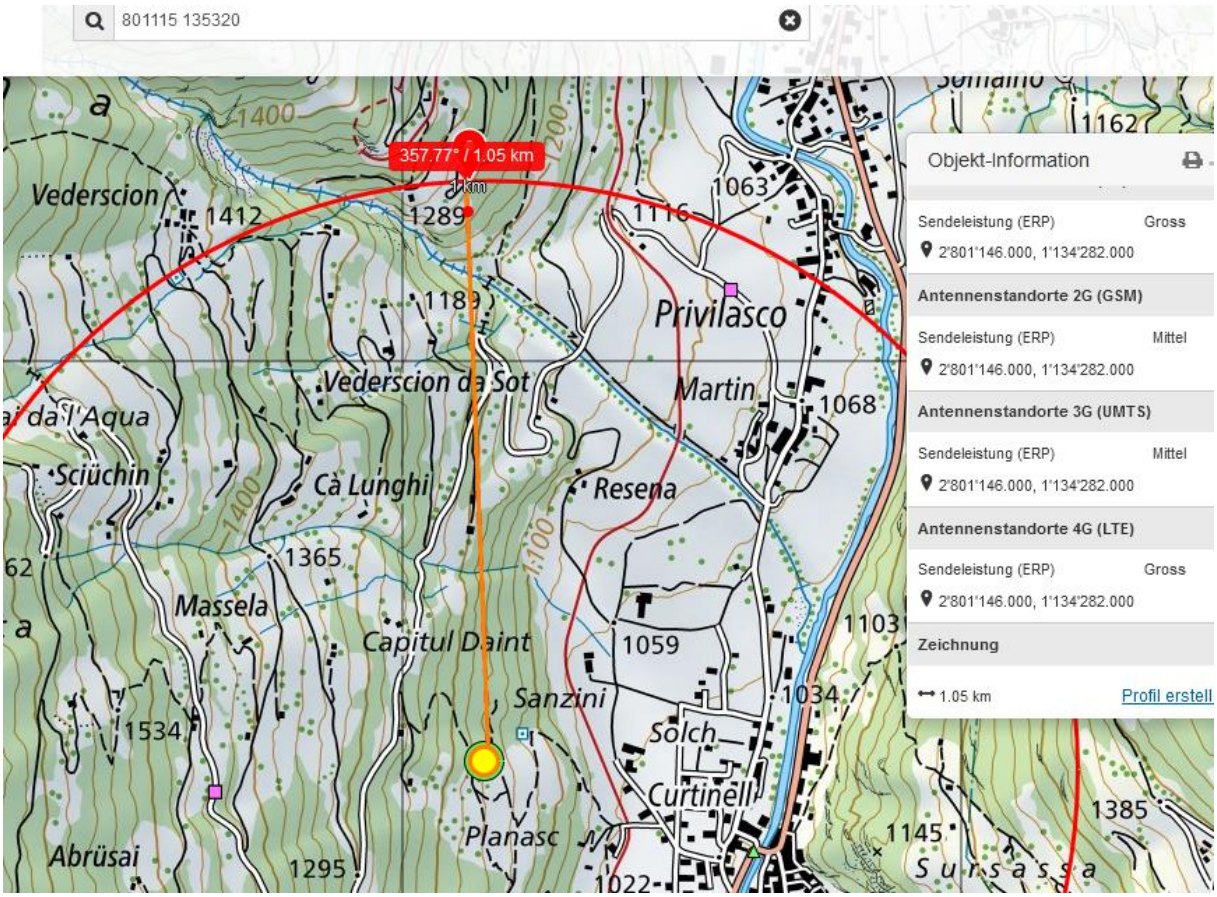

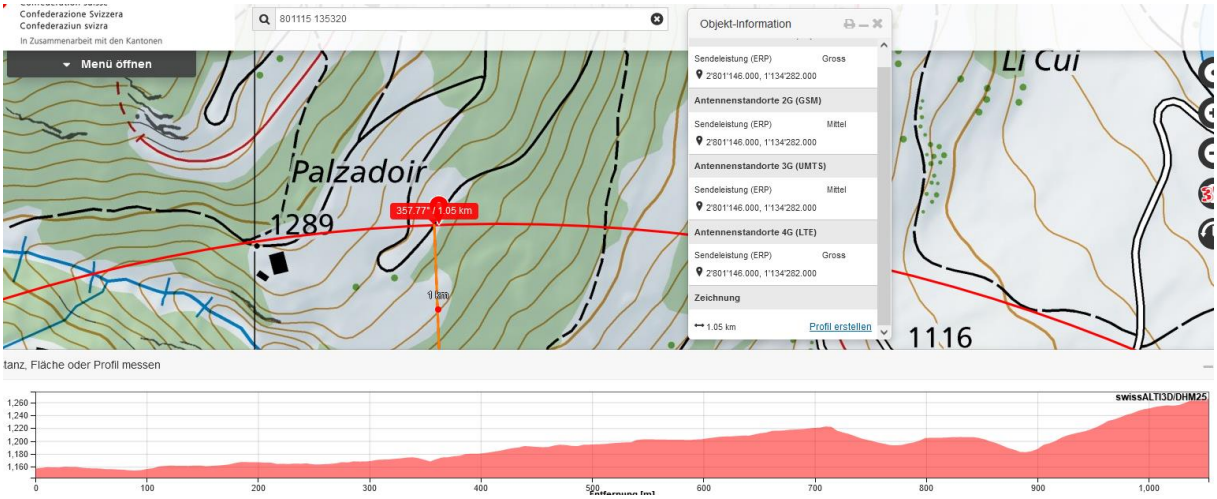

Der Hang ist im Einstrahlbereich des Senders (vermutlich 2 Sender) im HS-Mast.
Keine Hochspannung, ausser Stromleitung und Fahrdraht der RhB, die nicht sicher gequert wurde:

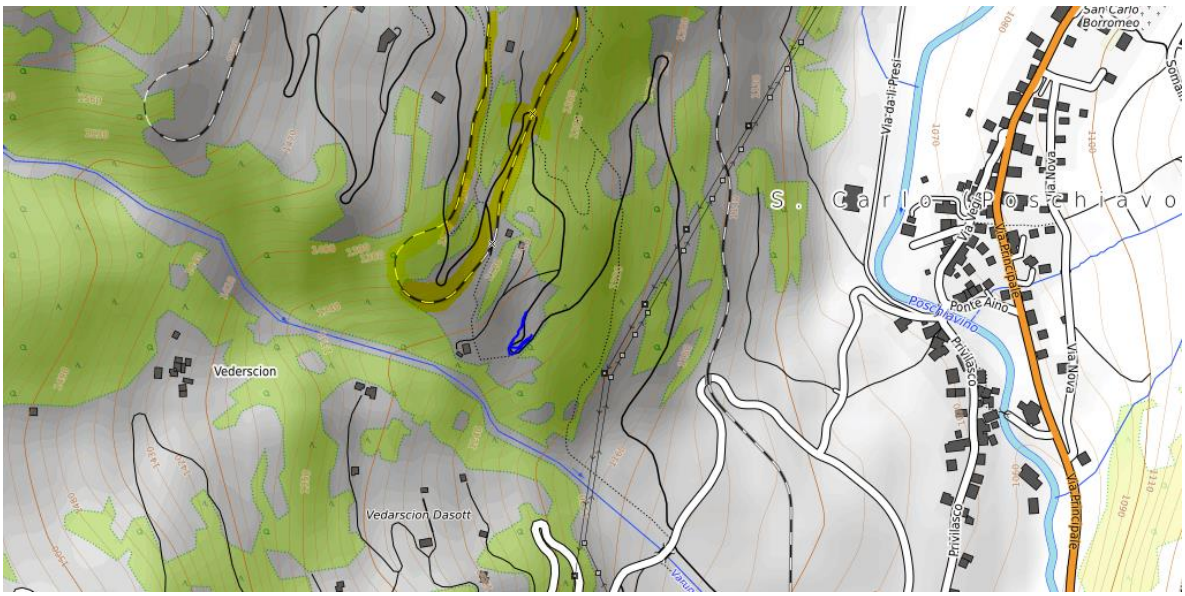

Wetter trocken, Strahlung ungedämpft

Der Fahrer hatte auf den letzten 50 m vor dem Absturz eine konstante Exposition zum Sender. Ein Schwächeanfall ist wahrscheinlich.

Zum Verständnis der Abläufe bei solchen Unfällen:

Niels Kuster et al. **NFP 57:** http://www.snf.ch/SiteCollectionDocuments/nfp/nfp57/nfp57_synthese_d.pdf Mobilfunk bewirkt Veränderungen der Hirnströme

M. Mevisssen / D. Schürmann: Manmade Electromagnetic Fields and Oxidative Stress—Biological Effects and Consequences for Health. https://www.mdpi.com/1422-0067/22/7/3772

«Der unklare Unfall in der Verkehrsmedizin» (AGU-Seminar 2015) Dr. Ulfert Grimm Fachbereich Verkehrsmedizin Institut für Rechtsmedizin St.Gallen http://agu.ch/1.0/pdf/agu-seminar15.pdf

«Wirkungen des Mobil- und Kommunikationsfunks» Eine Schriftenreihe der Kompetenzinitiative zum Schutz von Mensch, Umwelt und Demokratie e.V.

https://www.diagnose-funk.org/publikationen/dokumente-downloads/kompetenzinitiative-broschuerenreihe

Wirkungen von Elektrosmog auf Verkehrsunfälle: https://www.hansuelistettler.ch/elektrosmog/elektrosmog-im-verkehr/studie

Keine Messung von Sendeleistungen 5G: https://www.gigaherz.ch/5g-alarmierende-resultate-erster-testmessungen/

Funktionsweise von 5G-Antennen: "Understanding Massive MIMO in roughly 2 minutes": https://www.youtube.com/watch?v=XBb481RNqGw

Zum Thema Herzrhythmus hat Prof. Magda Havas, Trent University, publiziert: https://magdahavas.com/electrosmog-exposure/home-environment/new-study-radiation-from-cordless-phone-base-station-affects-the-heart/ Zusammenfassung im emf-portal: https://www.emf-portal.org/de/article/18905

Magnetfelder unter Hochspannungsleitungen: https://www.bfs.de/SharedDocs/Videos/BfS/DE/emf-stromleitung.html

Hansueli Stettler.Bauökologie.Funkmesstechnik.Lindenstrasse 132.9016 St.Gallen.www.hansuelistettler.ch.info@hansuelistettler.ch